

Fadenlauf

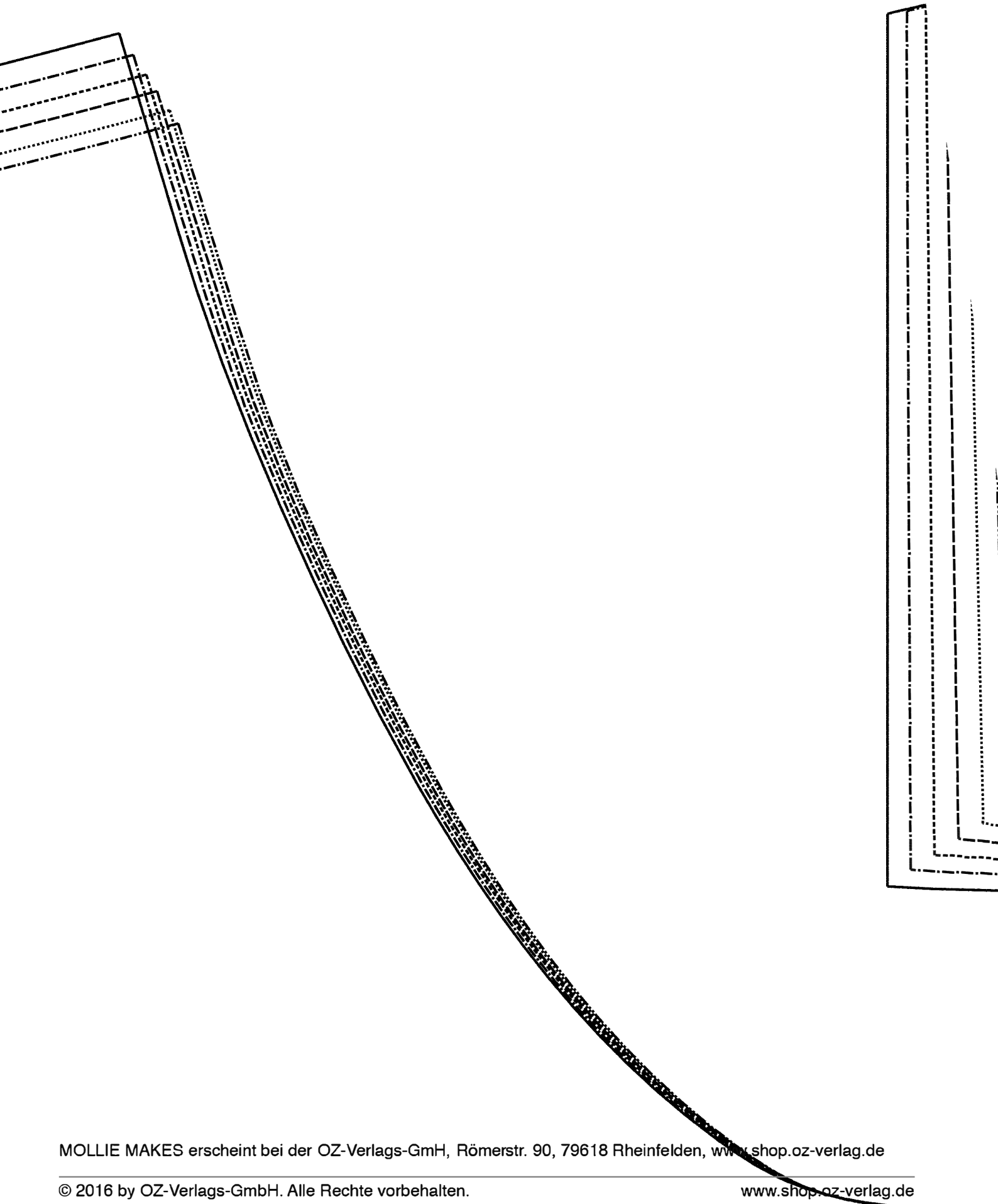

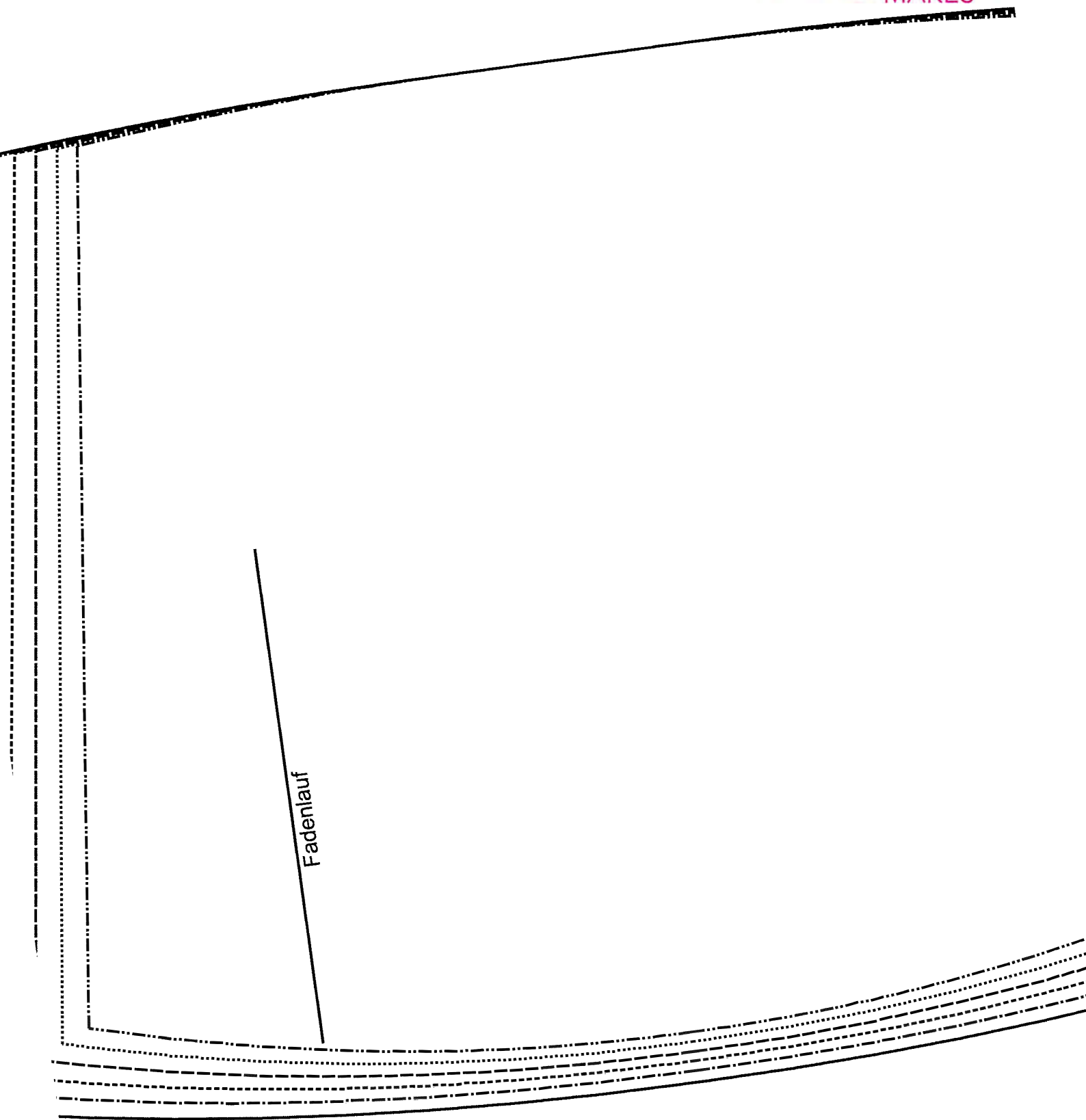

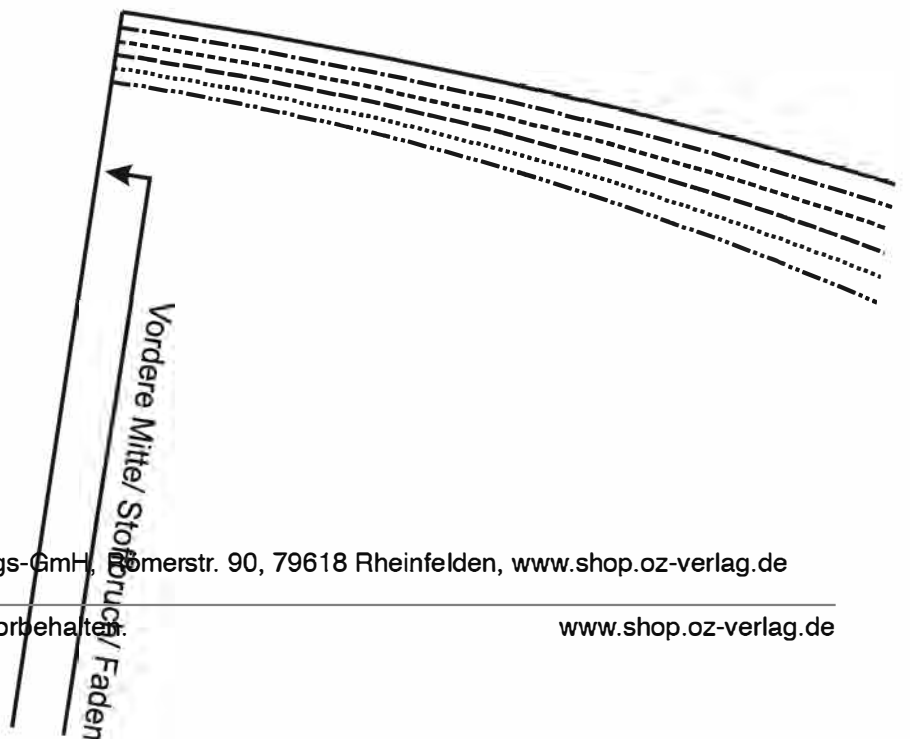

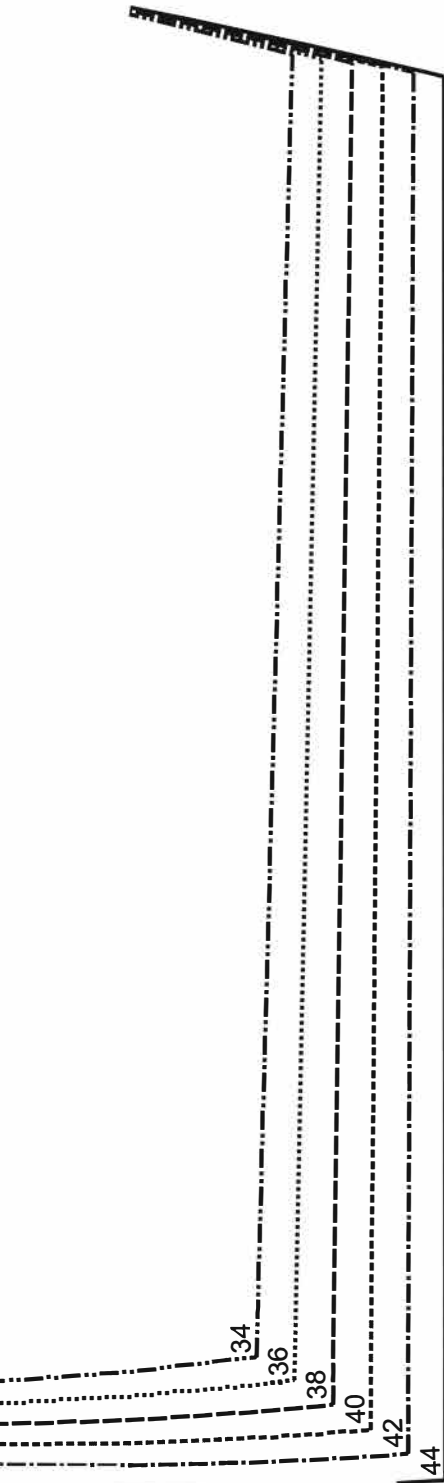
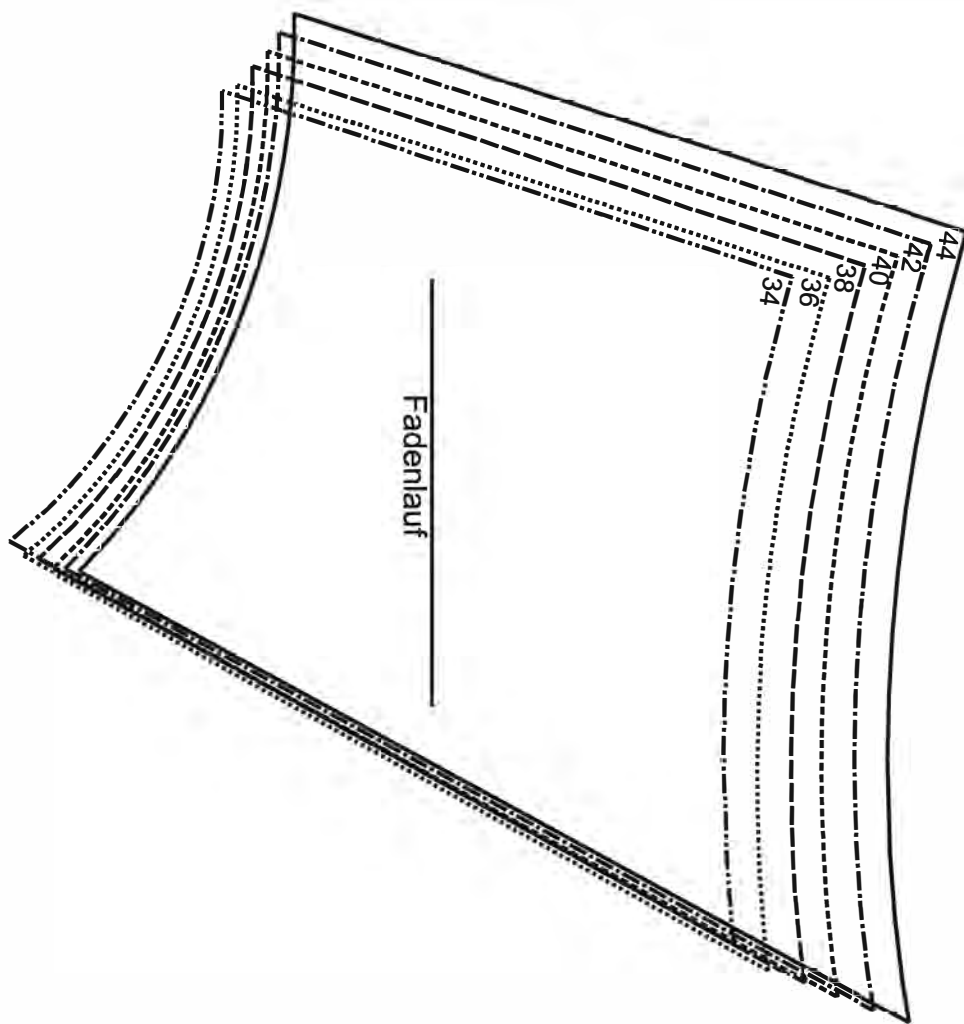

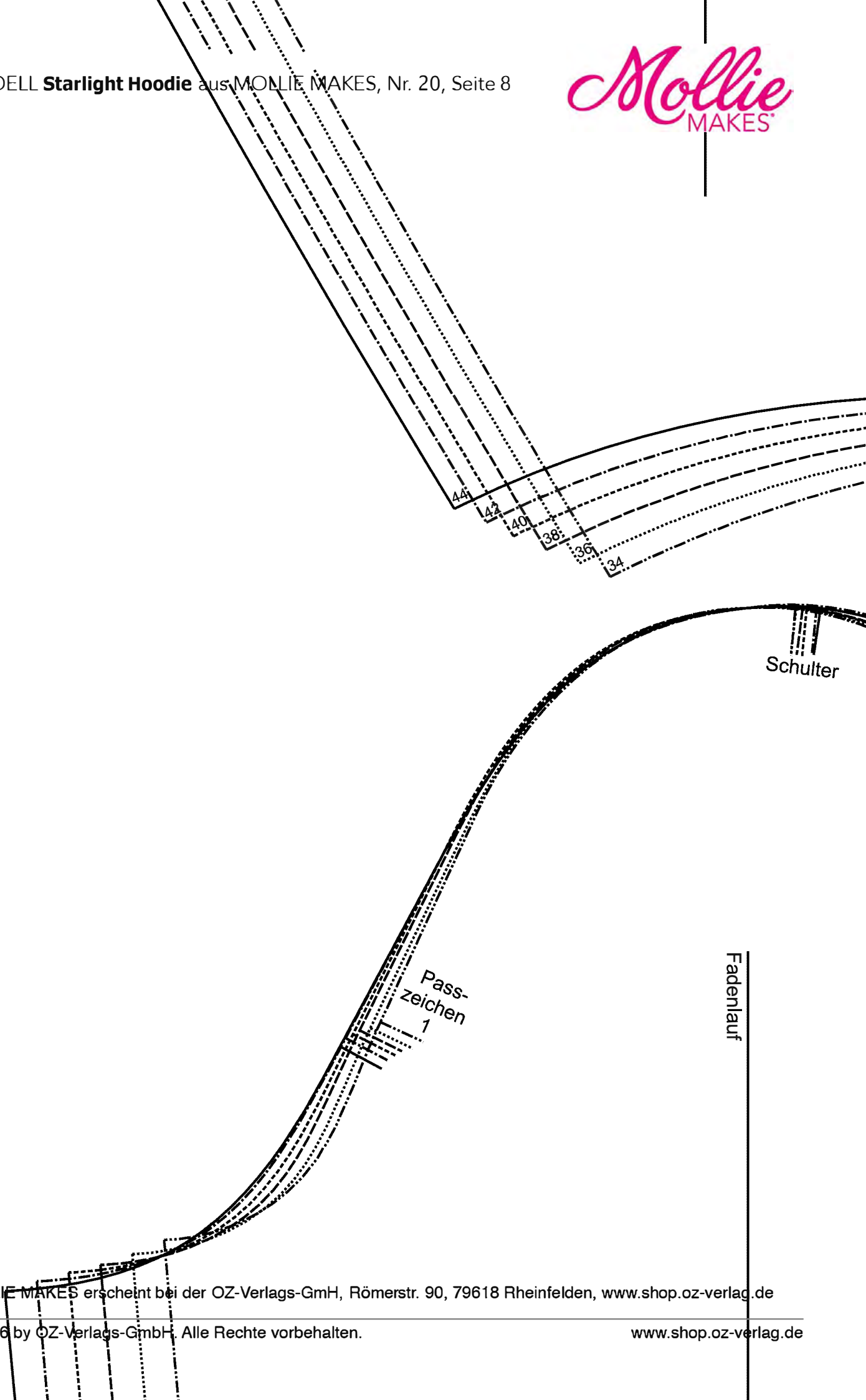

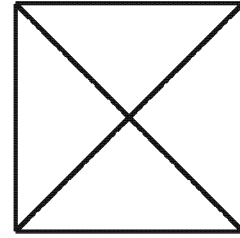

Modell Starlight Stoffbruch
Modell Raindrops und
Feathers and dreams Naht
Vordere Mitte/ Fadenlauf

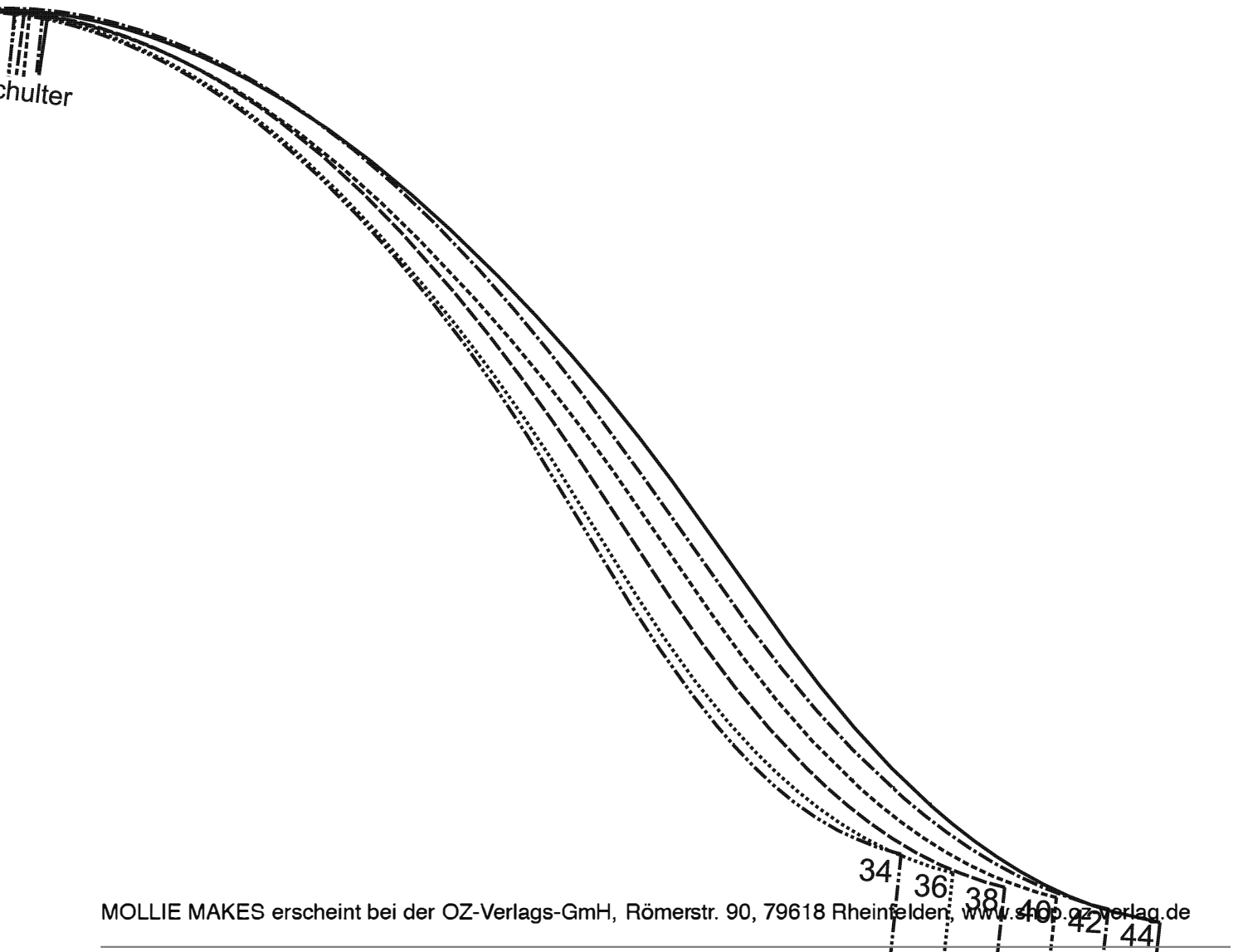
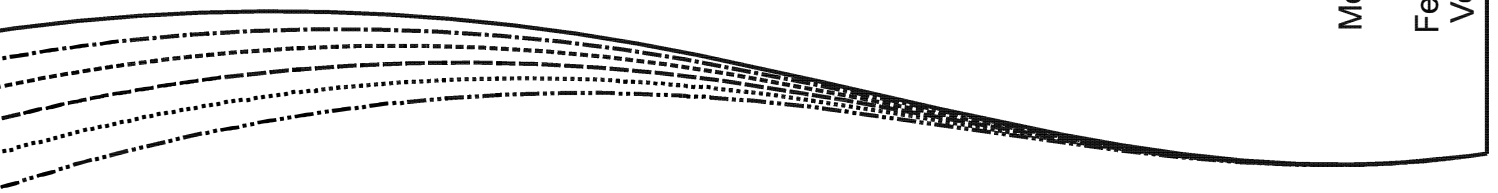

ÄRMENLÄNGE

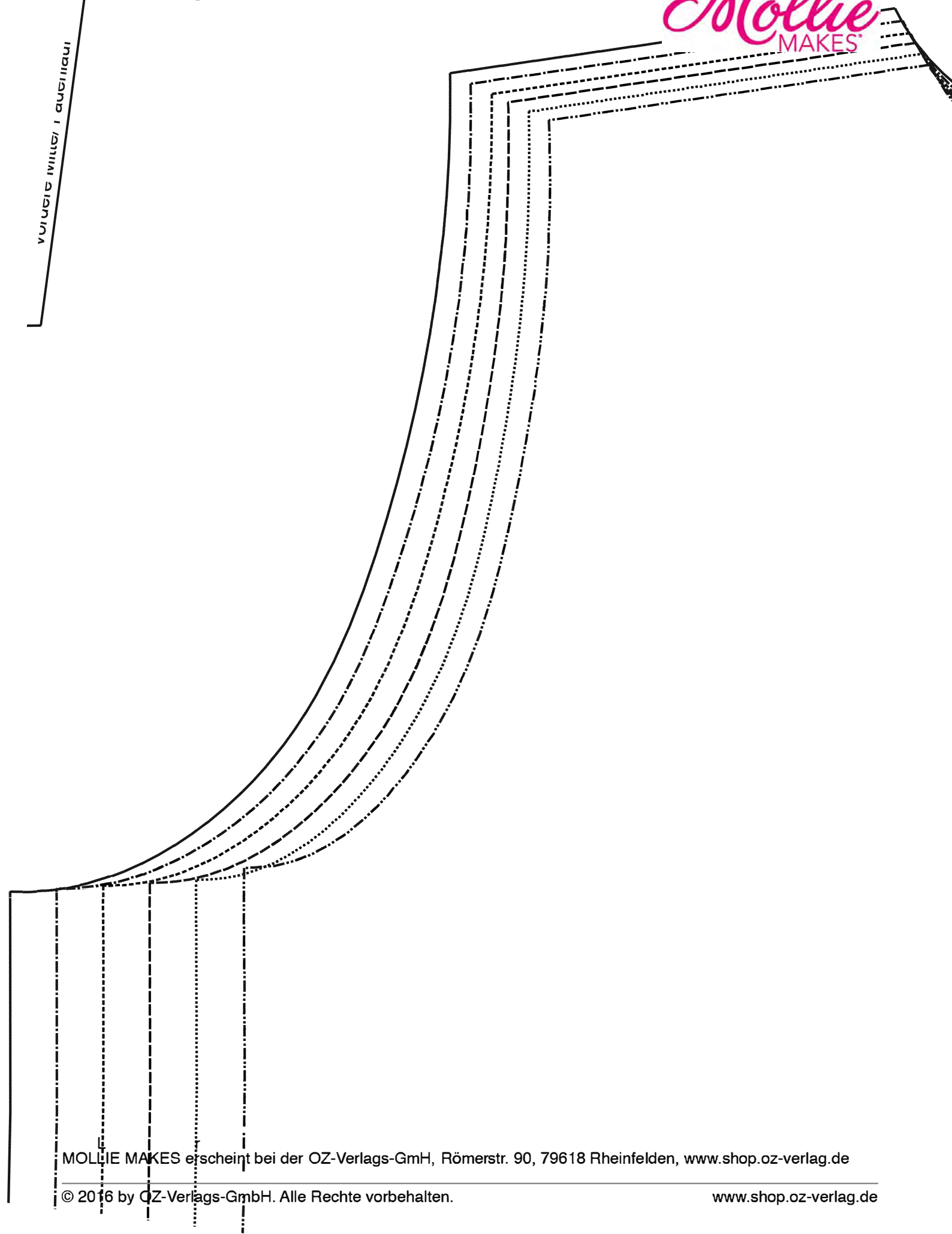

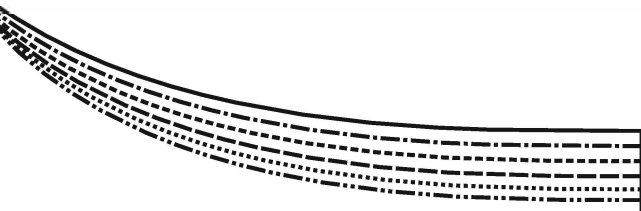

Hintere Mitte/ Stoffbruch/ Fadenlauf



vordere Mitte/ Stoffbruch/ Fadenlauf

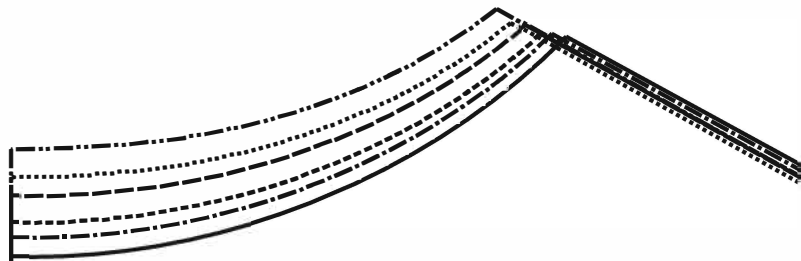

34 | 36 | 38 | 40 | 42 | 44

Pass-
zeichen
1

MODELL **Starlight Hoodie** aus MOLLIE MAKES, Nr. 20, Seite 8

Mollie
MAKES

Vordere Mitte/ Stoffbruch/ Fadenlauf



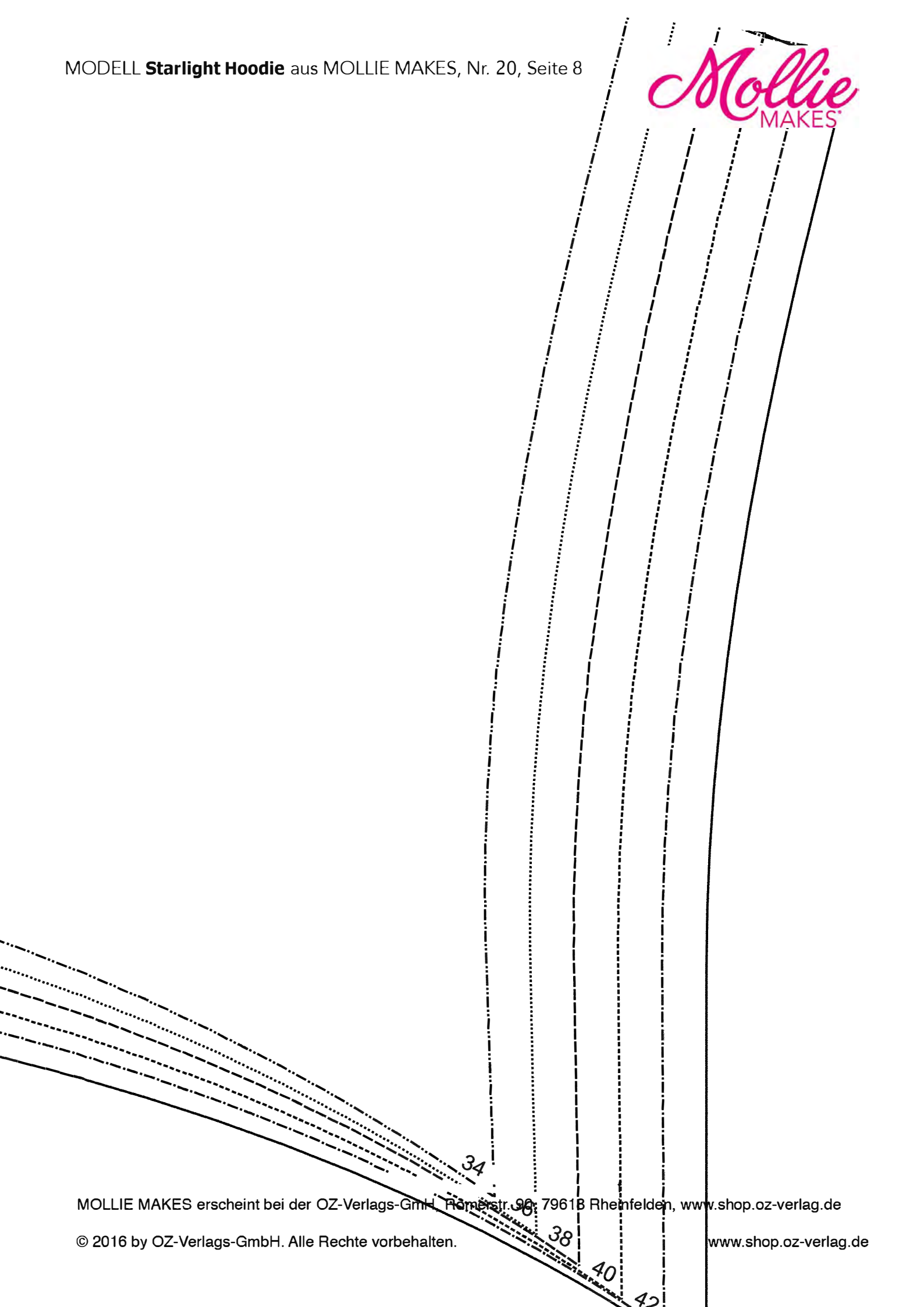

34

36

38

40

42

MODELL **Starlight Hoodie** aus MOLLIE MAKES, Nr. 20, Seite 8

Mollie
MAKES

44

34

36

38

40

42

4

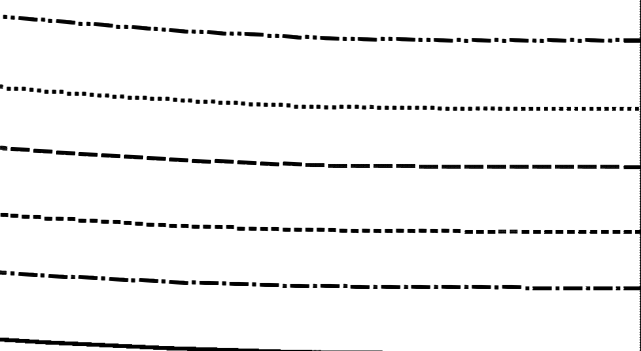



Hüttenschuhe
Schaft



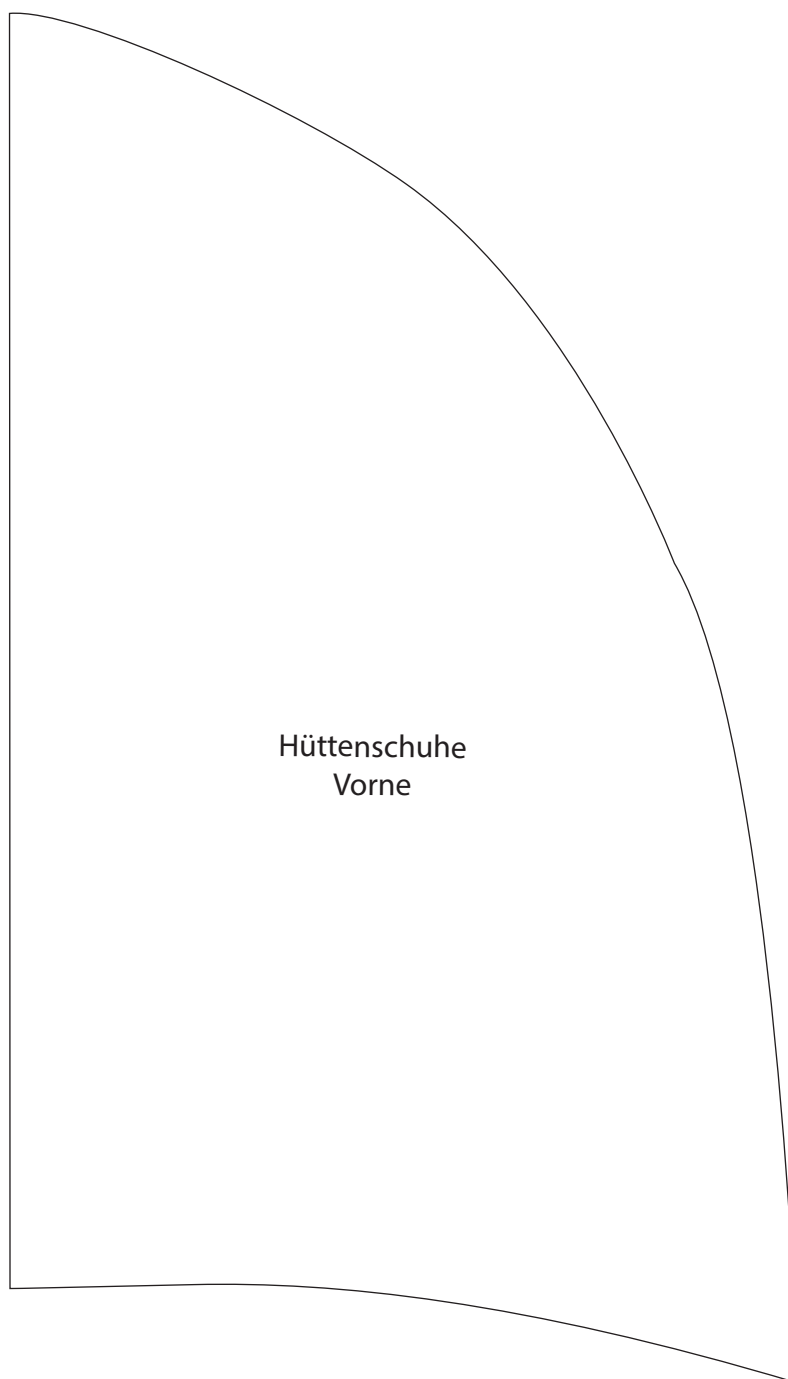

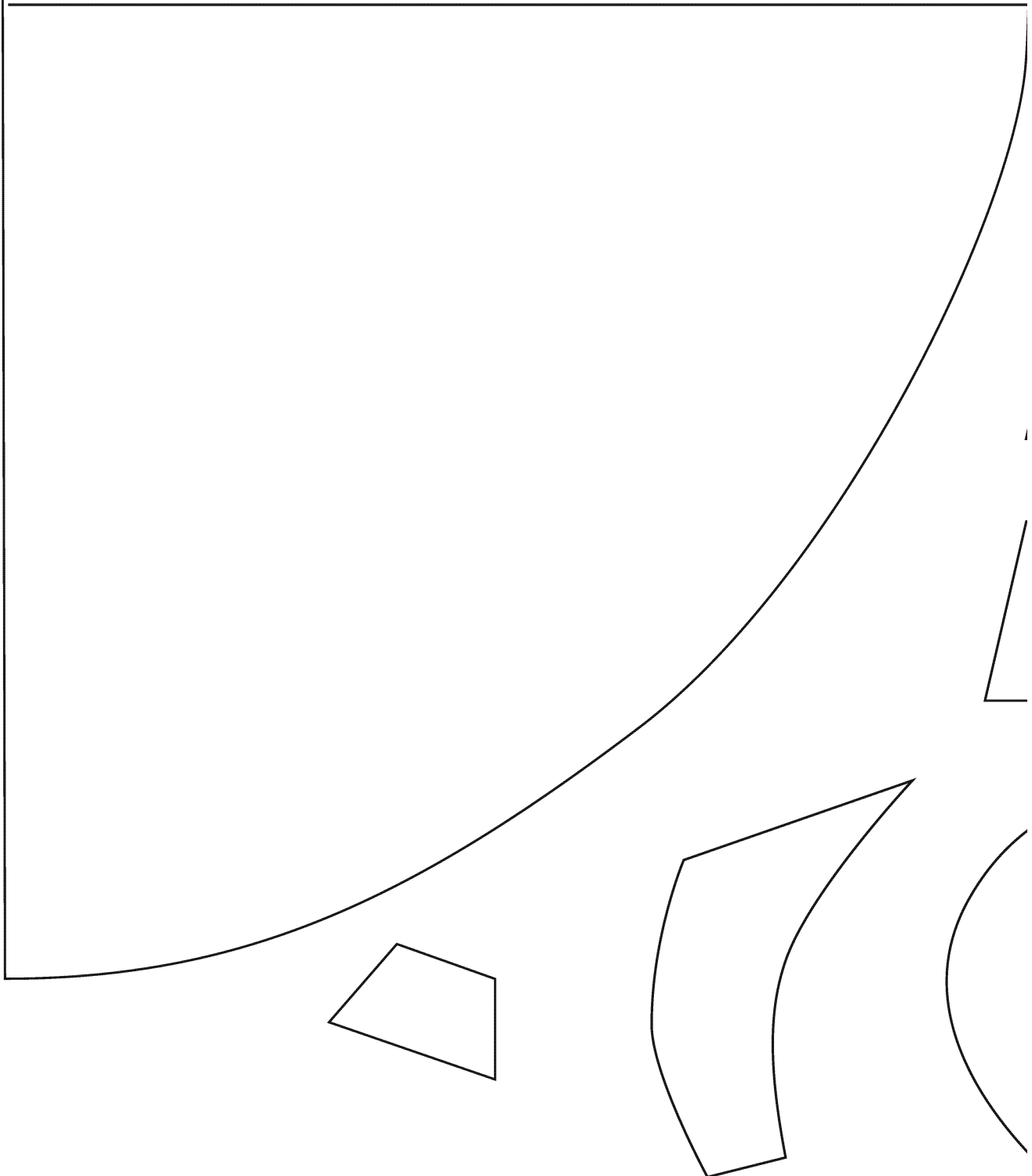

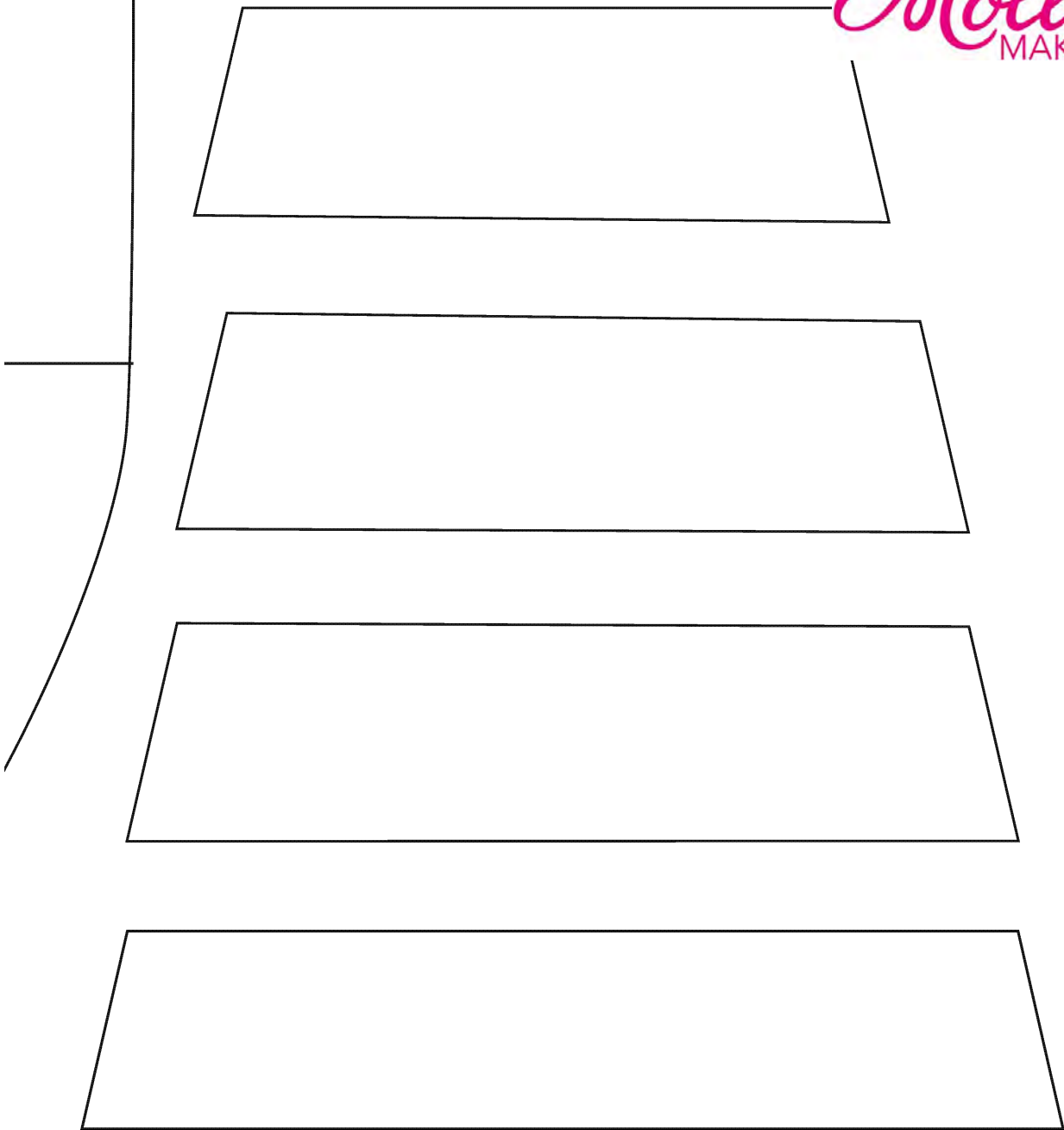

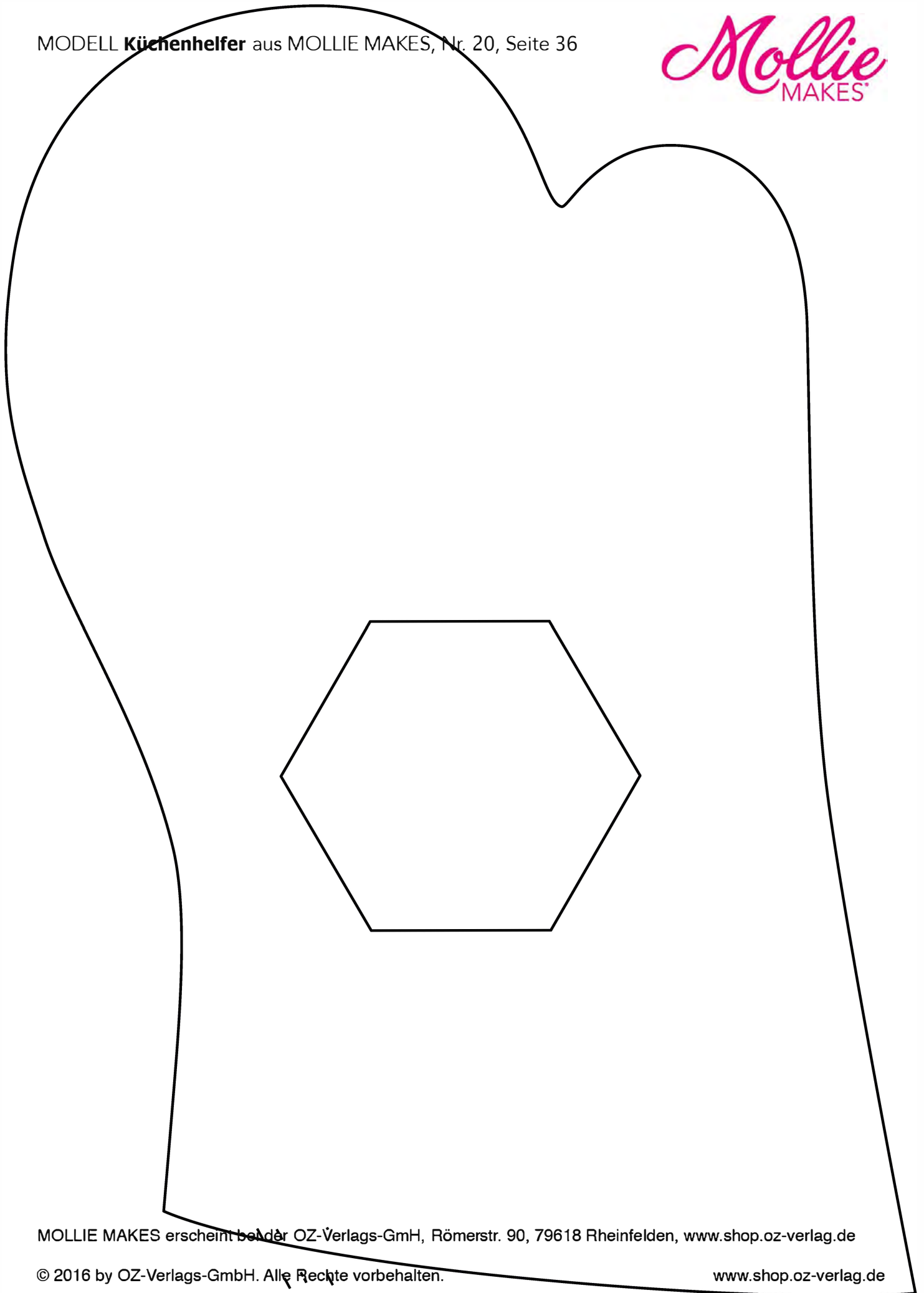

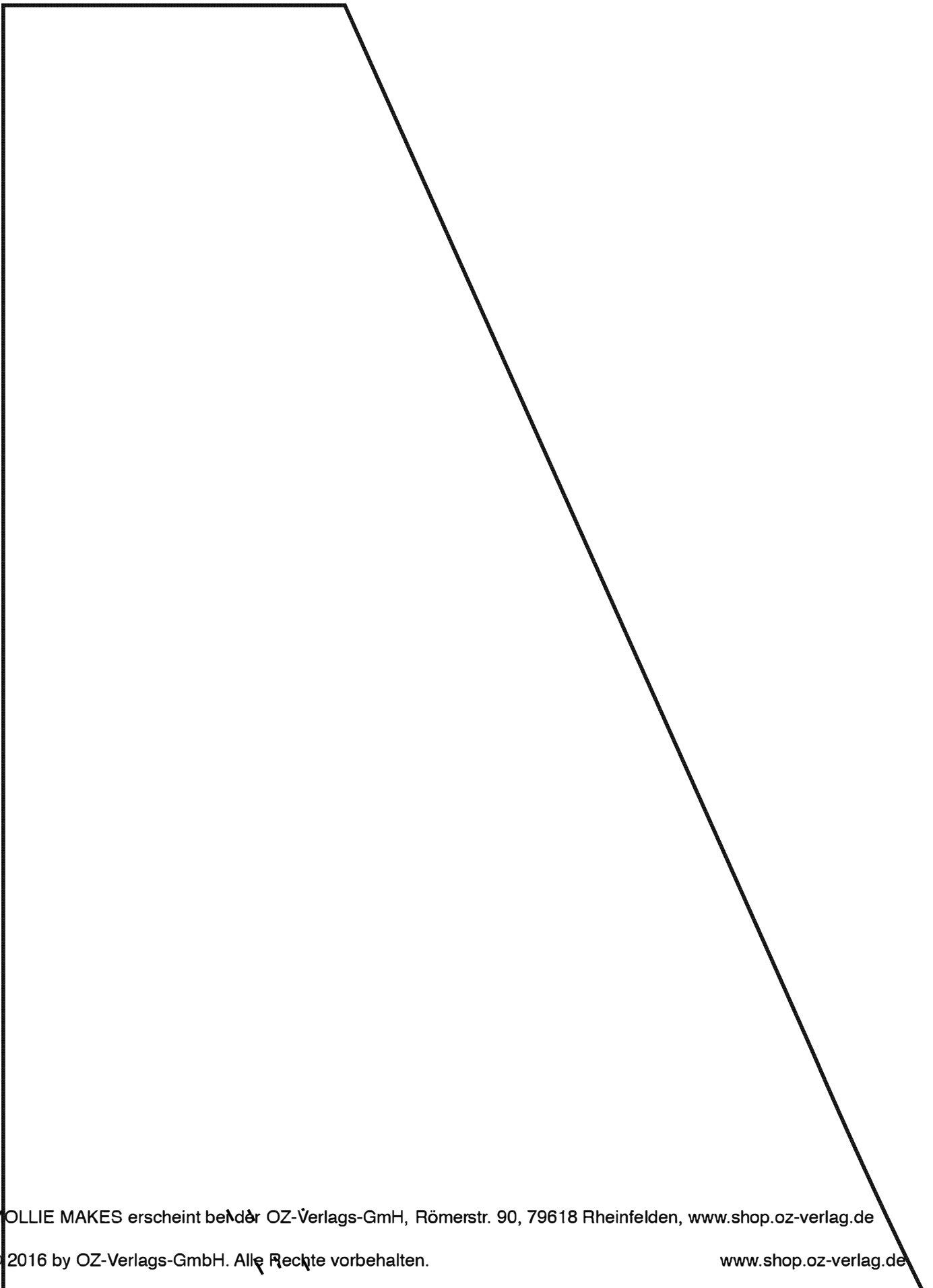

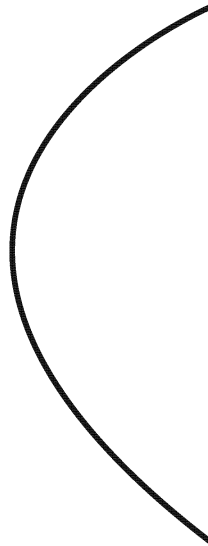

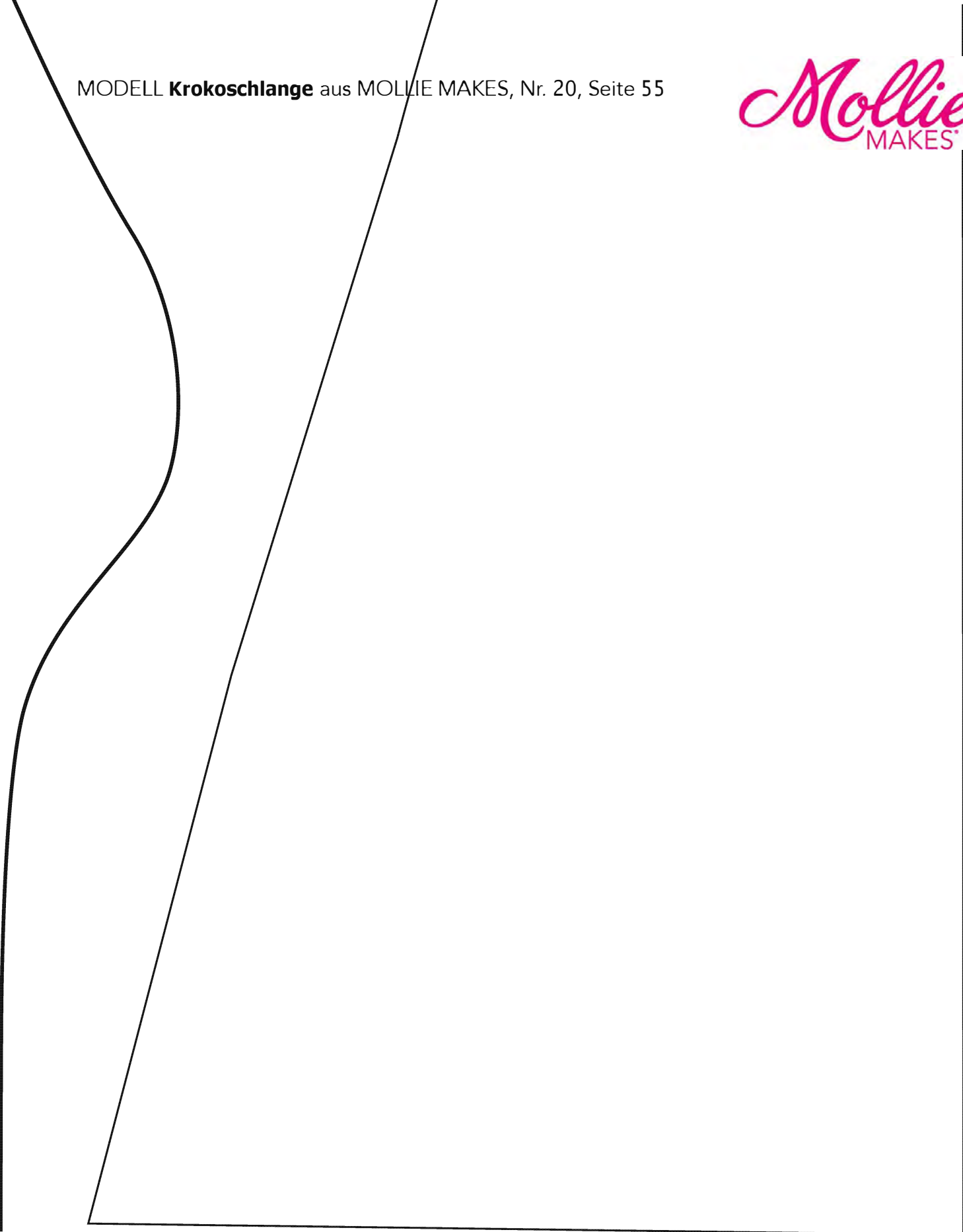

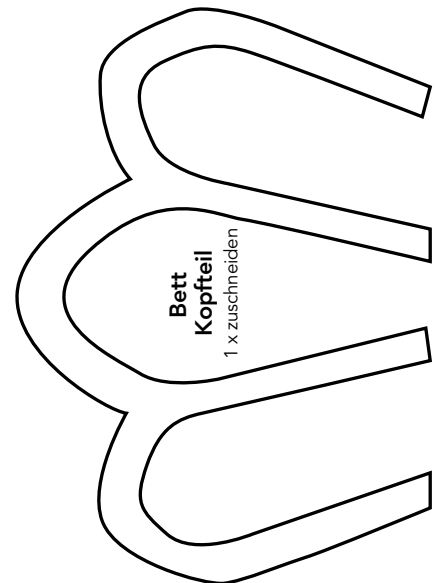
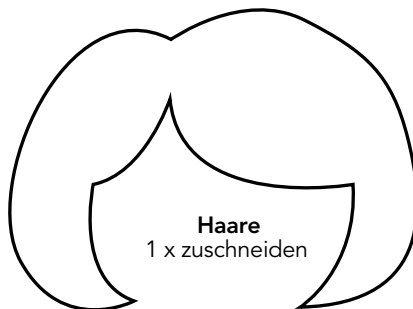
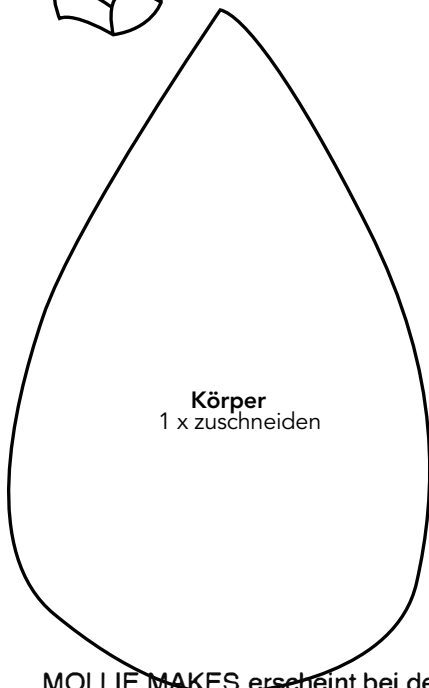
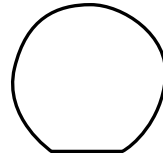
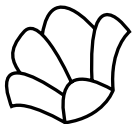
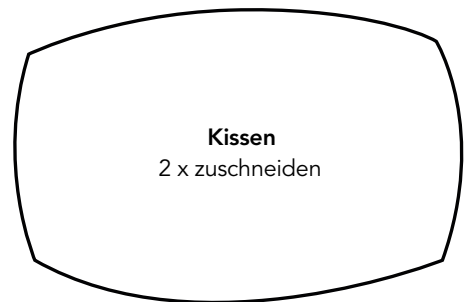
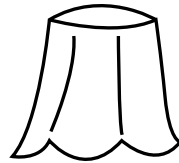
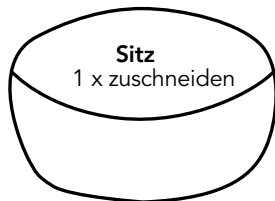
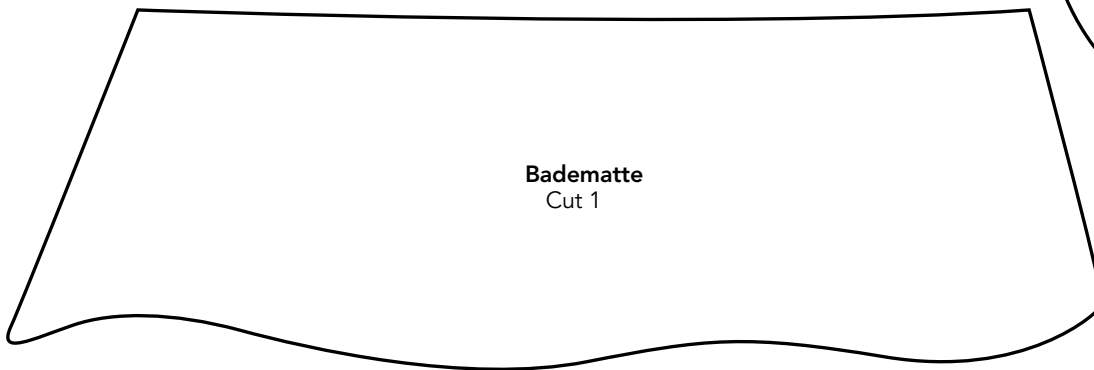
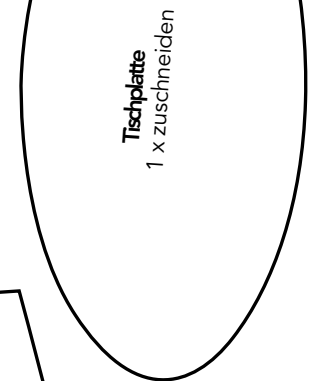
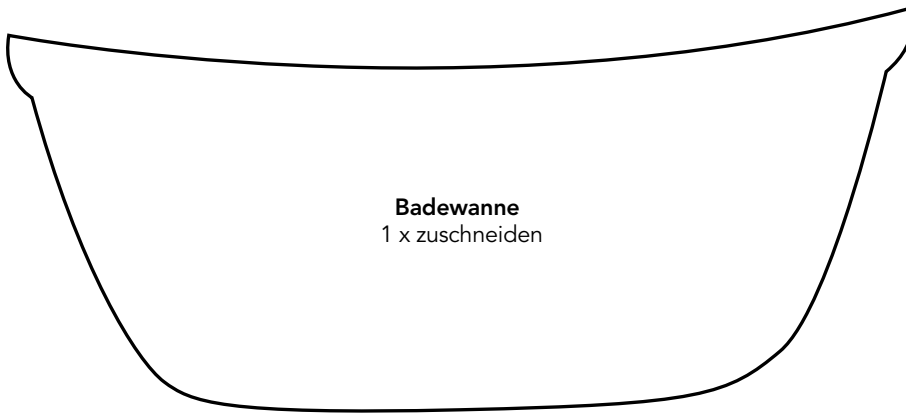

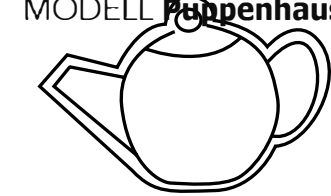

Stoffbruch

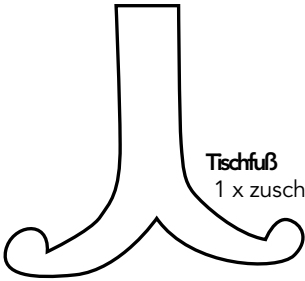

Tischfuß
1 x zuschneiden

Dach

4 x zuschneiden, 2 x Oberstoff, 2 x Futter

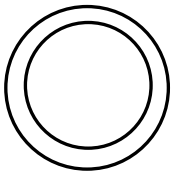

Handtuchhalter
1 x zuschneiden

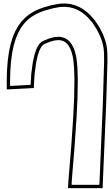

Spülbecken
1 x zuschneiden



Schublade
1 x zuschneiden

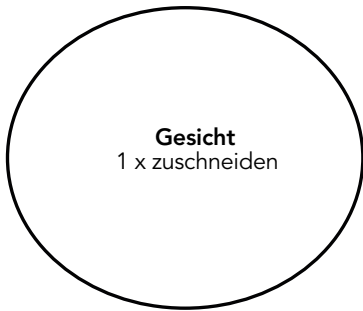

Gesicht
1 x zuschneiden

Augen
1 x zuschneiden

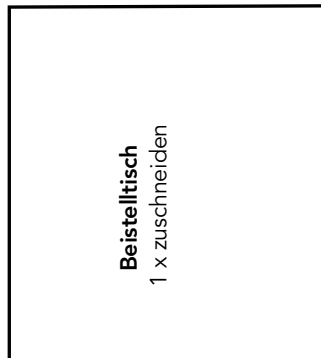

Beistelltisch
1 x zuschneiden

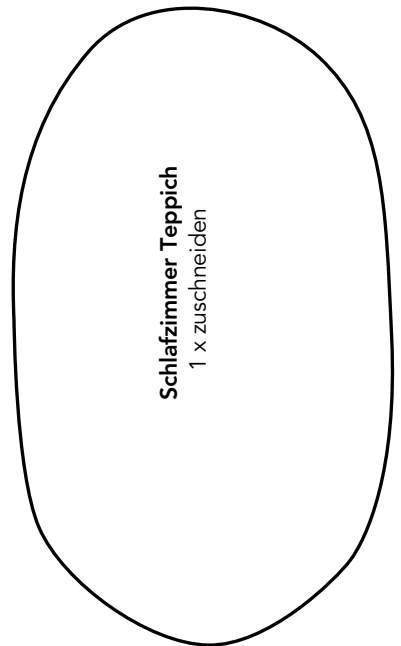

Schlafzimmer Teppich
1 x zuschneiden

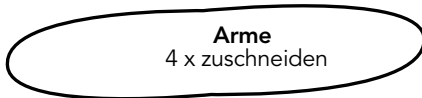

Arme
4 x zuschneiden

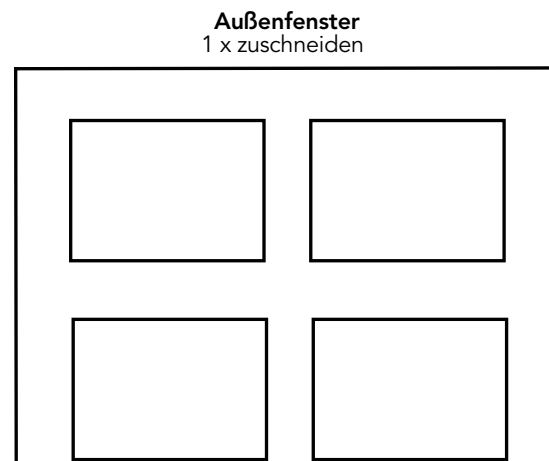
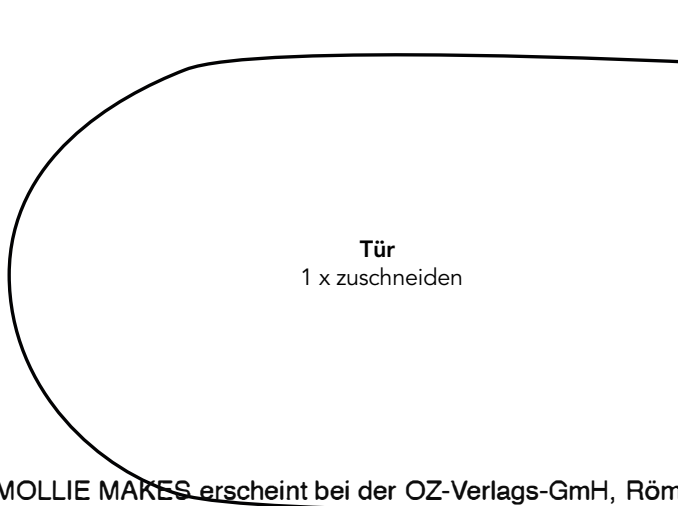
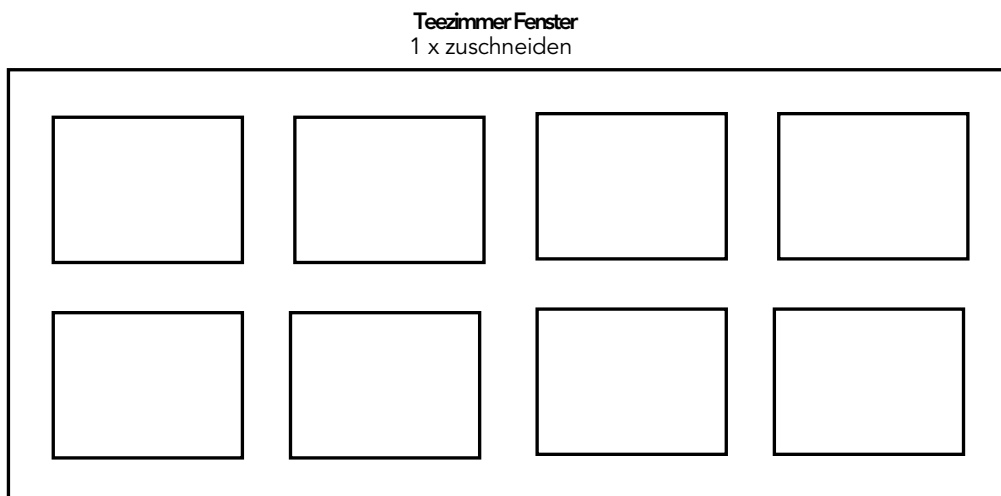



Nase

1 x zuschneiden

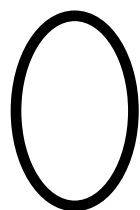

Auge

1 x zuschneiden



Ohr innen

2 x zuschneiden

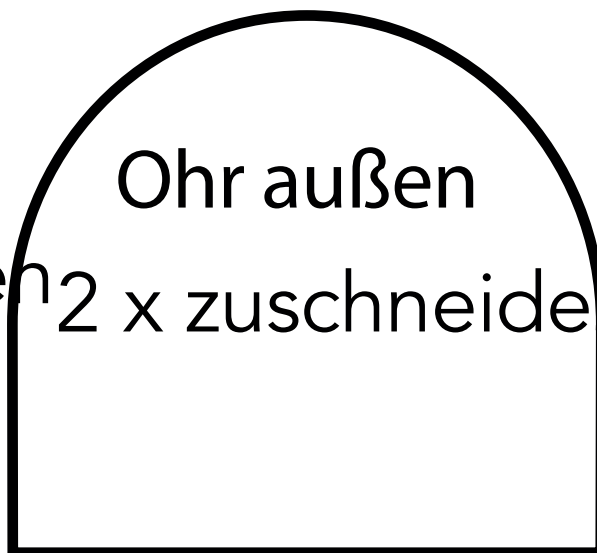

Ohr außen

2 x zuschneiden

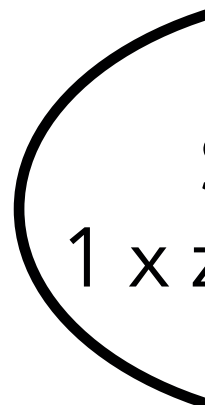

1 x z

Gesichtsumris
1 x zuschneiden

Schnauze
1 x zuschneiden

sumriss
anneiden

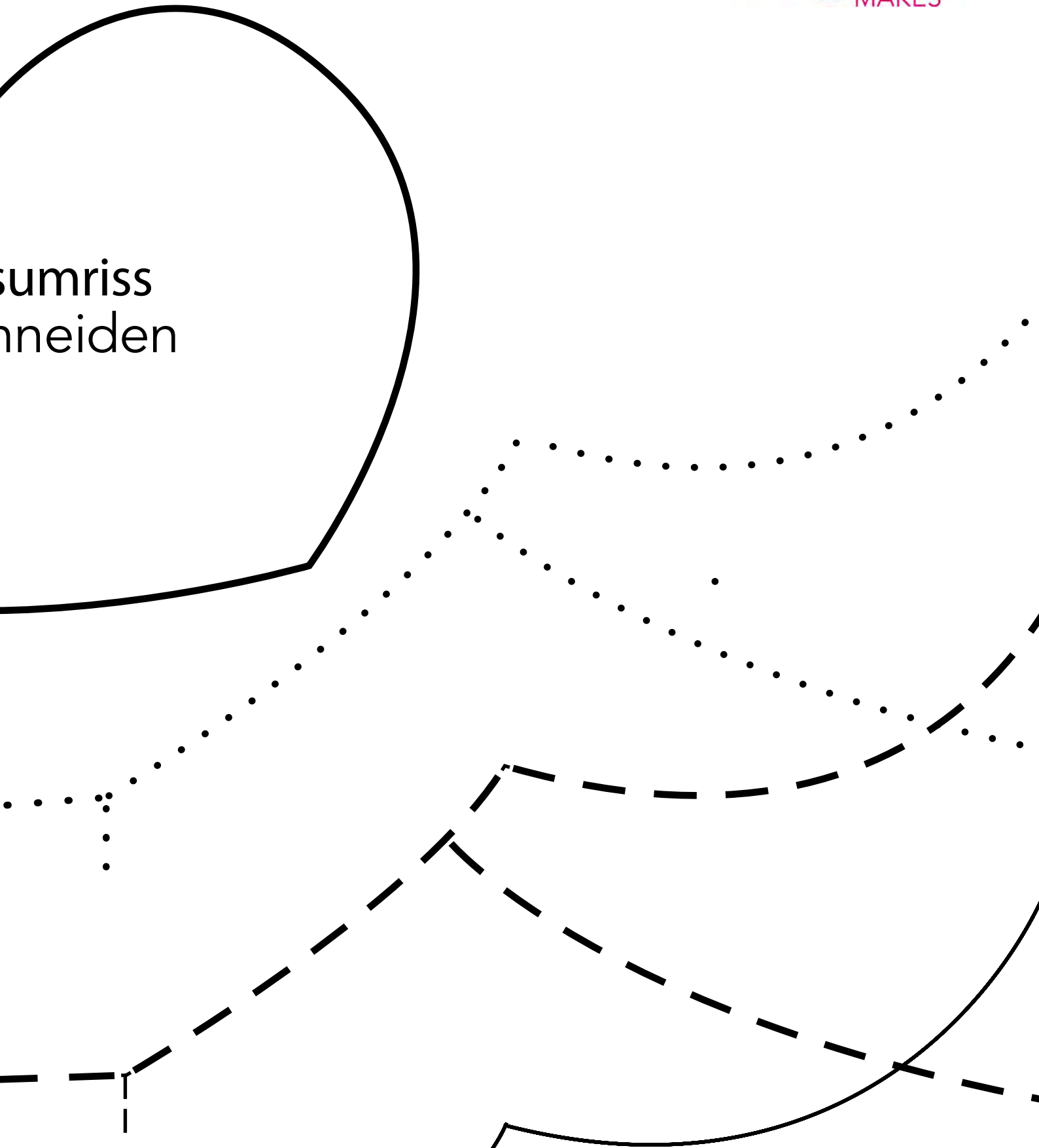

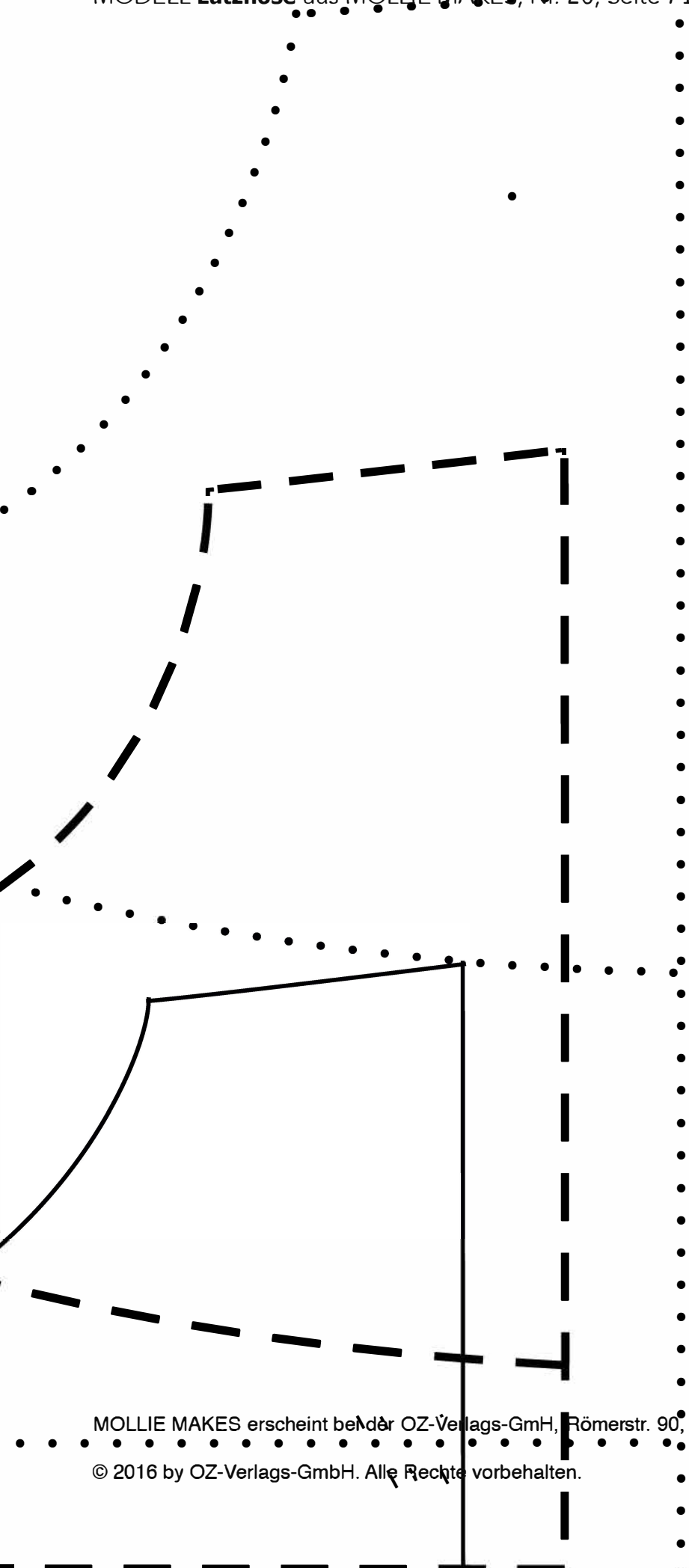

Gesicht
1 x zuschneiden



Großes Halstuch
1 x zuschneiden

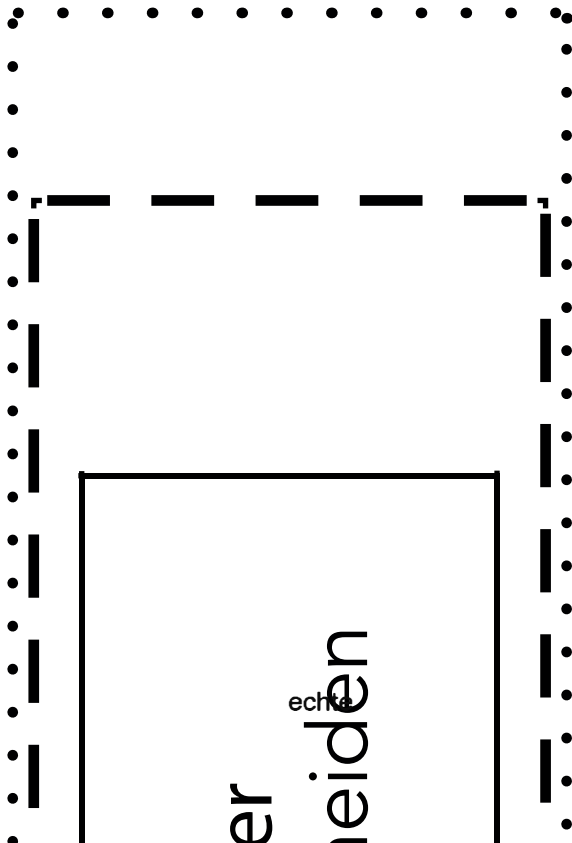

er
echte
neiden

Falt

Vordere Mitte

uch
neiden

Vorne/

Falte

Ve

Tailenlinie

Taschen
Position

Verstärken

enlinie

Hintere
Mitte

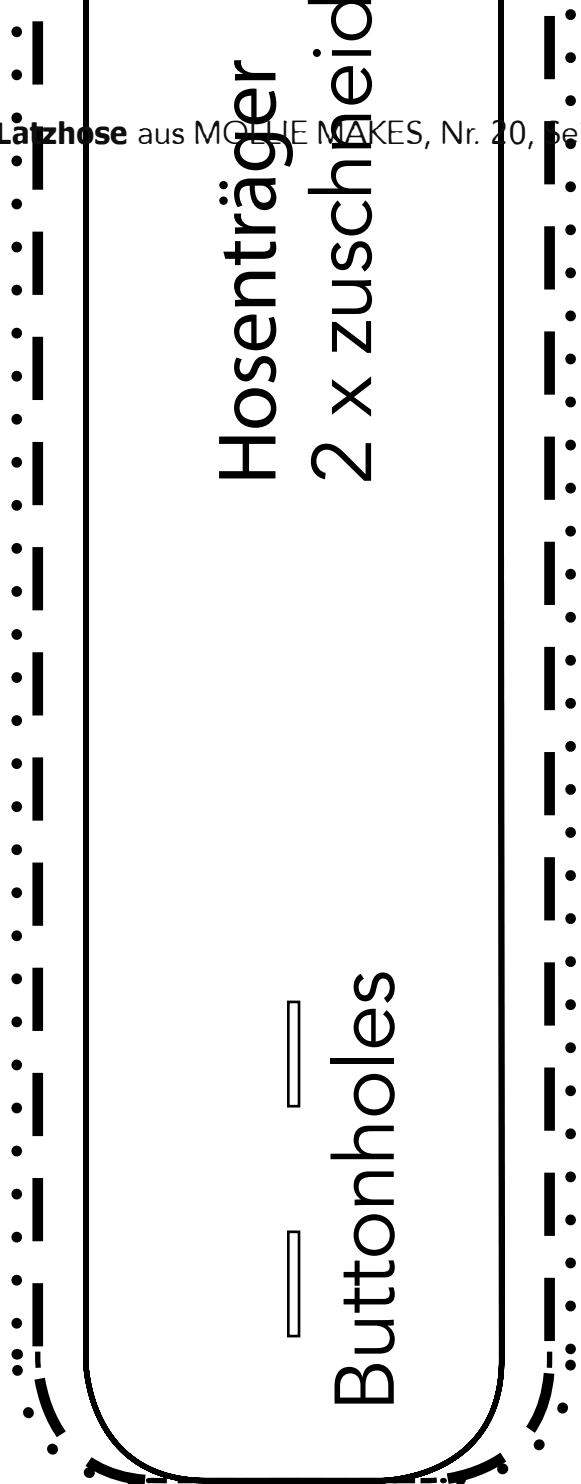

Mollie
MAKES

Kleines
Halstuch
1 x zuschneiden



Tasche
1 x zuschneiden



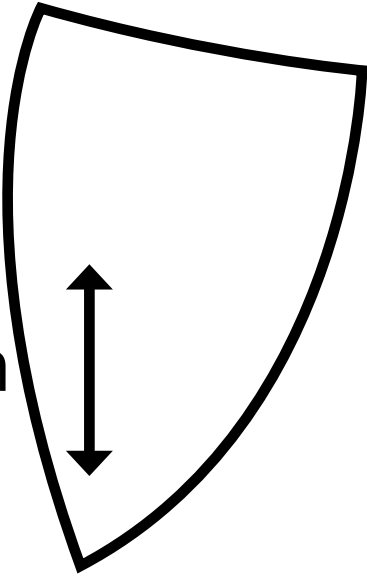

Tasche
x zuschneiden

orne/Hinten

zuschneiden

MODELL Latzhose aus MOLLIE MAKES, Nr. 20, Seite 71

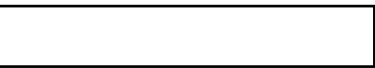

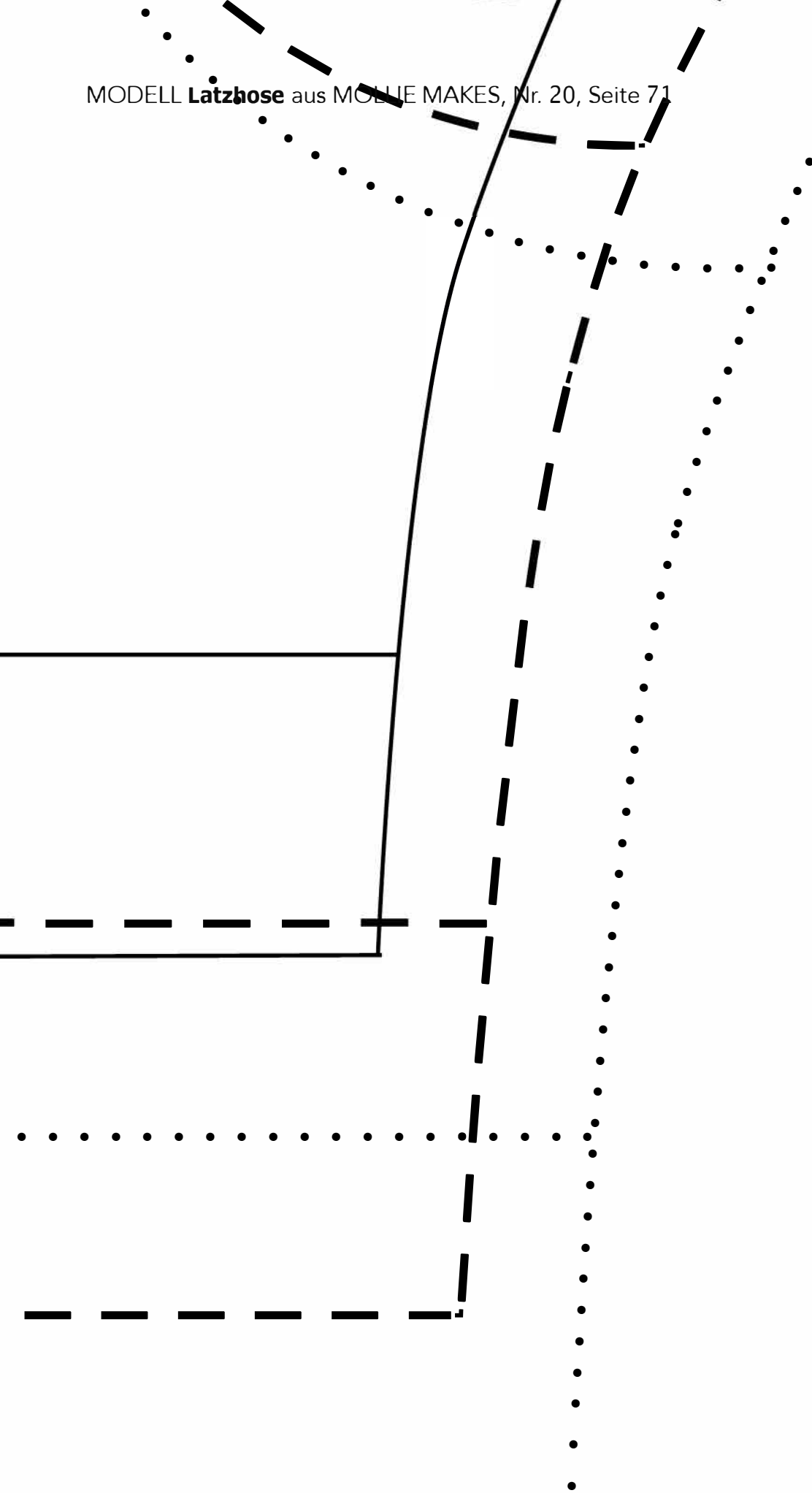

Das **MODELL Hoodie** ist aus der Zeitschrift

Mollie MAKES® Sonderausgabe Nähen, Ausgabe MO 020, Seite 9–13 als

Buchtip aus dem Buch: OZ6442 // „Jetzt näh‘ ich für mich!“

Lieblingsshirts aus Jersey, von Mechthild Wichard

MollieMAKES® SONDERHEFT

Starlight

Hoodie mit Mini-Passen, hoher Kapuze und Kängurutasche



Diese Anleitung und viele weitere Ideen finden Sie in dem Buch:
„Jetzt näh‘ ich für mich!“
Lieblingsshirts aus Jersey
Art.-Nr. 6442, (978-3-8410-6442-4,
€ (D) 16,99),
© Christophorus Verlag
GmbH & Co. KG, Rheinfelden.
Alle Rechte vorbehalten.



© OZ-Verlags-GmbH



Zuschneiden:

Die Schnittteile sind ohne Nahtzugabe. Hier sollte noch 1 cm Nahtzugabe mit einberechnet werden.

Zuschneideplan

Stoff A

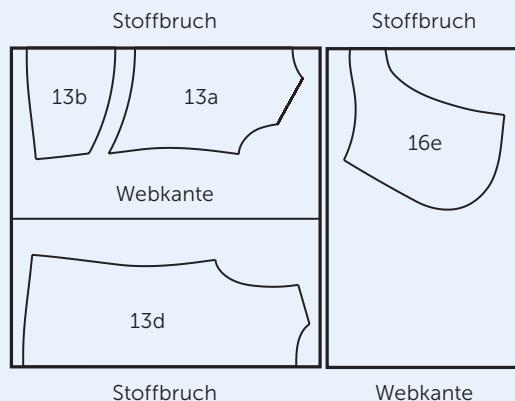

Stoff B

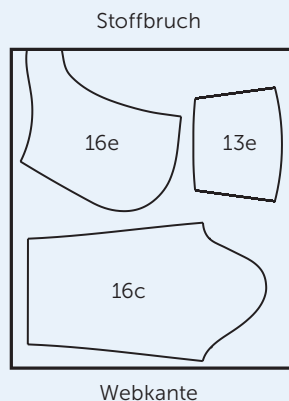

Stoff C

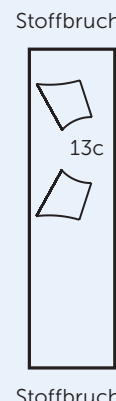

Stoff D

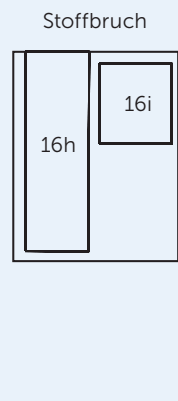

Projekt MECHTHILD WICHERT Fotos FLORIAN BILGER FOTODESIGN

ÜBERSICHT
Schnittteil
13a Vorderteil

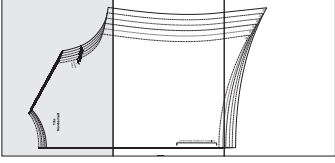

Schnittteil 1/3 von
13a Vorderteil

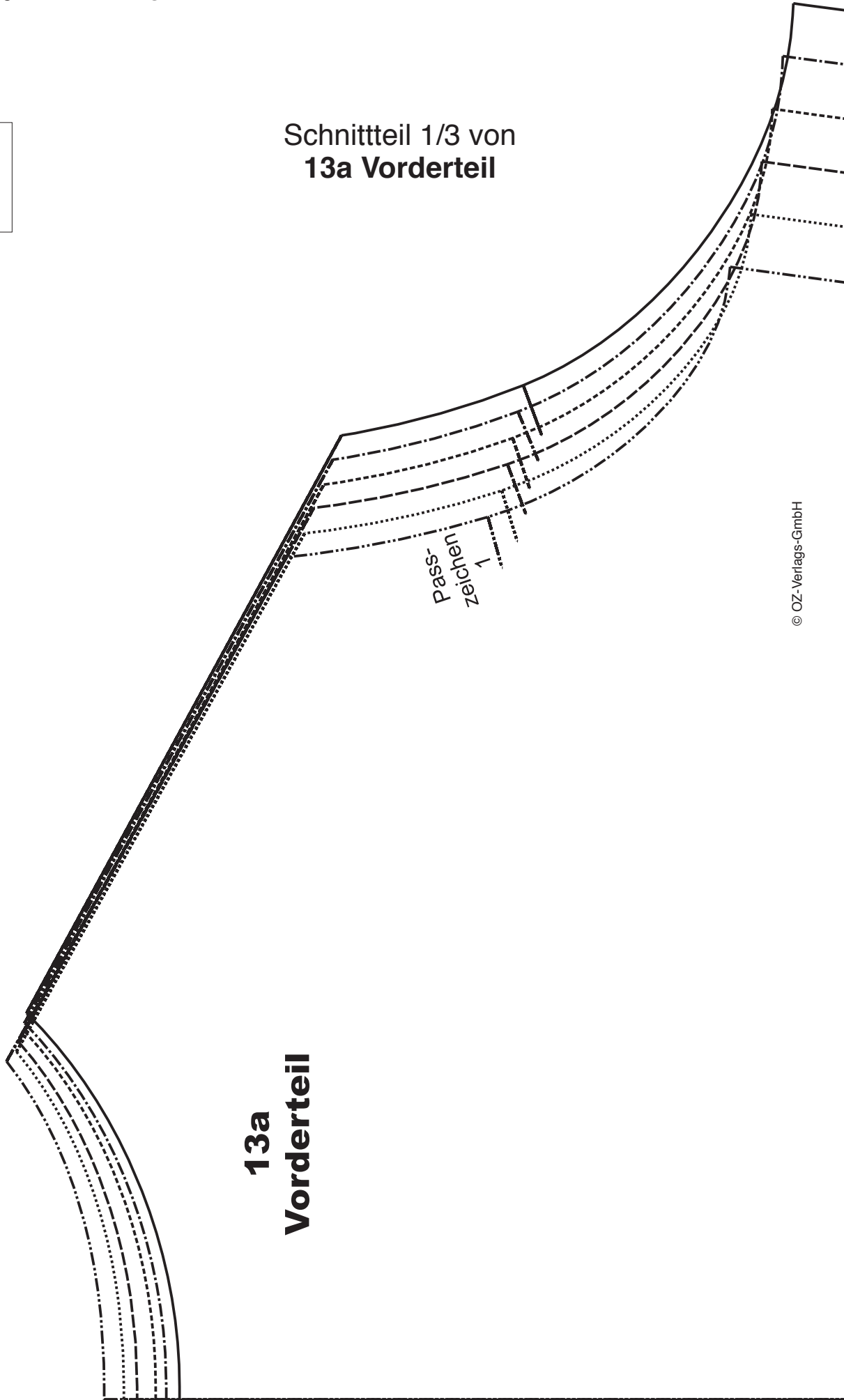

13a
Vorderteil

Pass-
zeichnen
1

© OZ-Verlags-GmbH

Schnittteil 2/3 von 13a Vorderteil

ÜBERSICHT
Schnittteil
13a Vorderteil

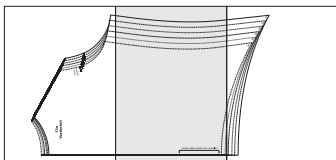

Vordere Mitte/ Stoffbruch/ Fadenlauf



ÜBERSICHT
Schnittteil
13a Vorderteil

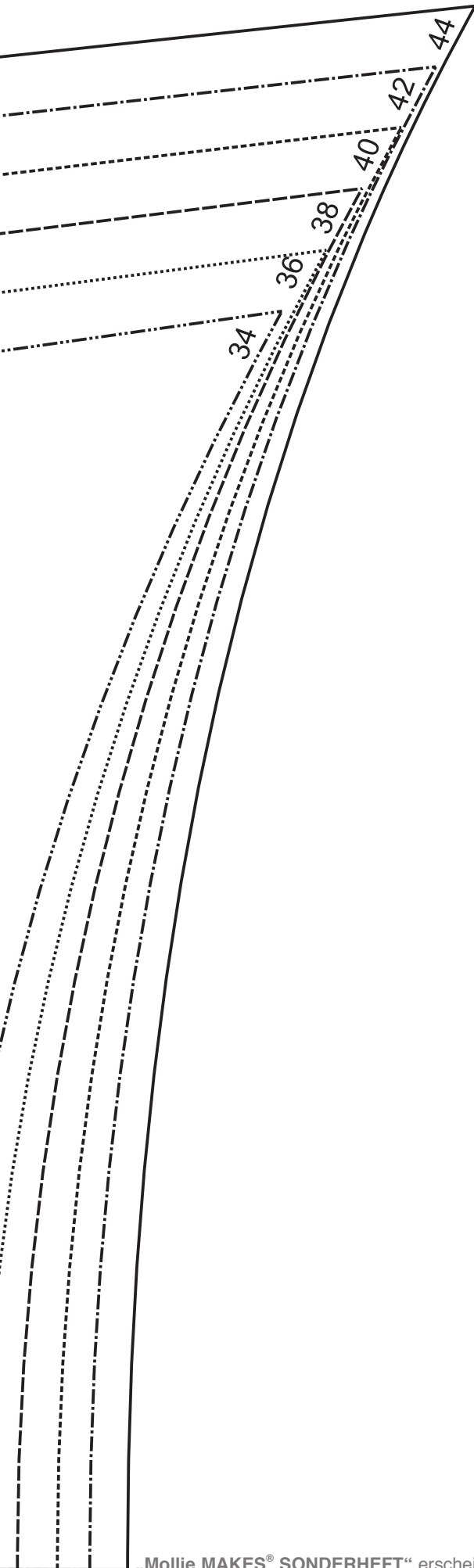
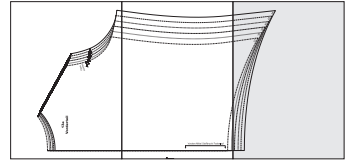

Schnittteil 3/3 von
13a Vorderteil

13b Unteres Vorderteil

34 36 38 40 42 44

„Mollie MAKES® SONDERHEFT“ erscheint bei der OZ-Verlags-GmbH, Römerstraße 90, 79618 Rheinfeldern, www.shop.oz-verlag.de

© 2017 by OZ-Verlags-GmbH. Alle Rechte vorbehalten.

www.oz-verlag.de

Vordere Mitte/ Stoffbruch/ Fadenlauf



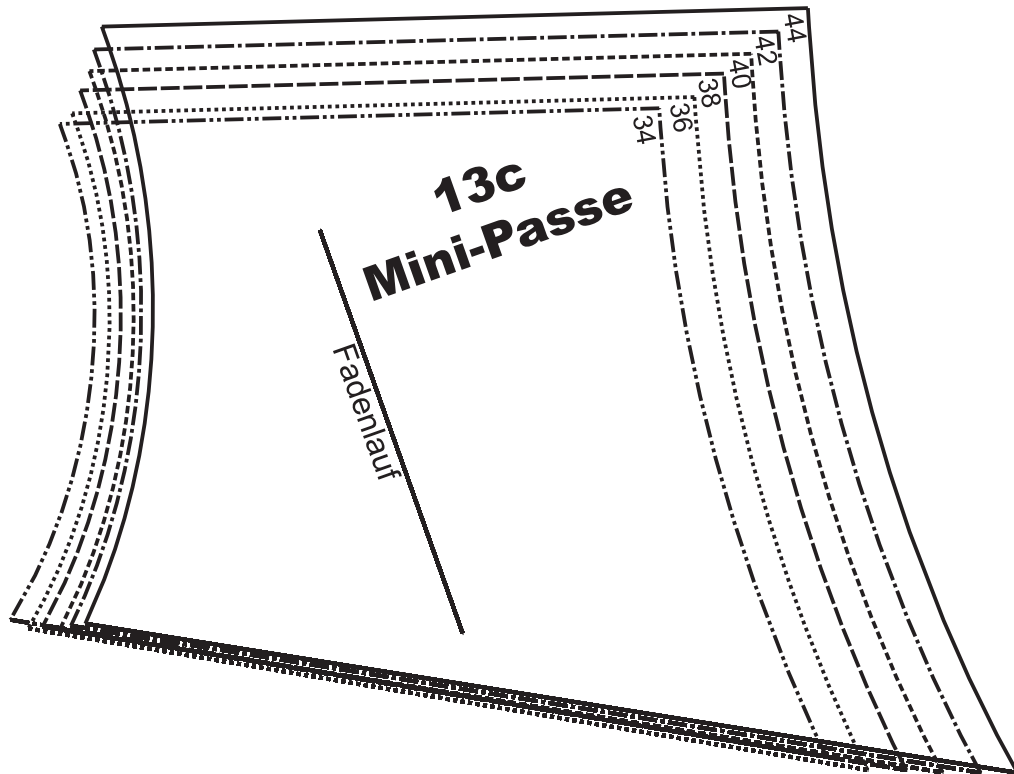

Das **MODELL Hoodie** ist aus der Zeitschrift
Mollie MAKES[®] Sonderausgabe Nähen,
Ausgabe MO 020, Seite 9–13, **Schnittteile 13a–13e**

ÜBERSICHT
Schnittteil
13d Rückenteil

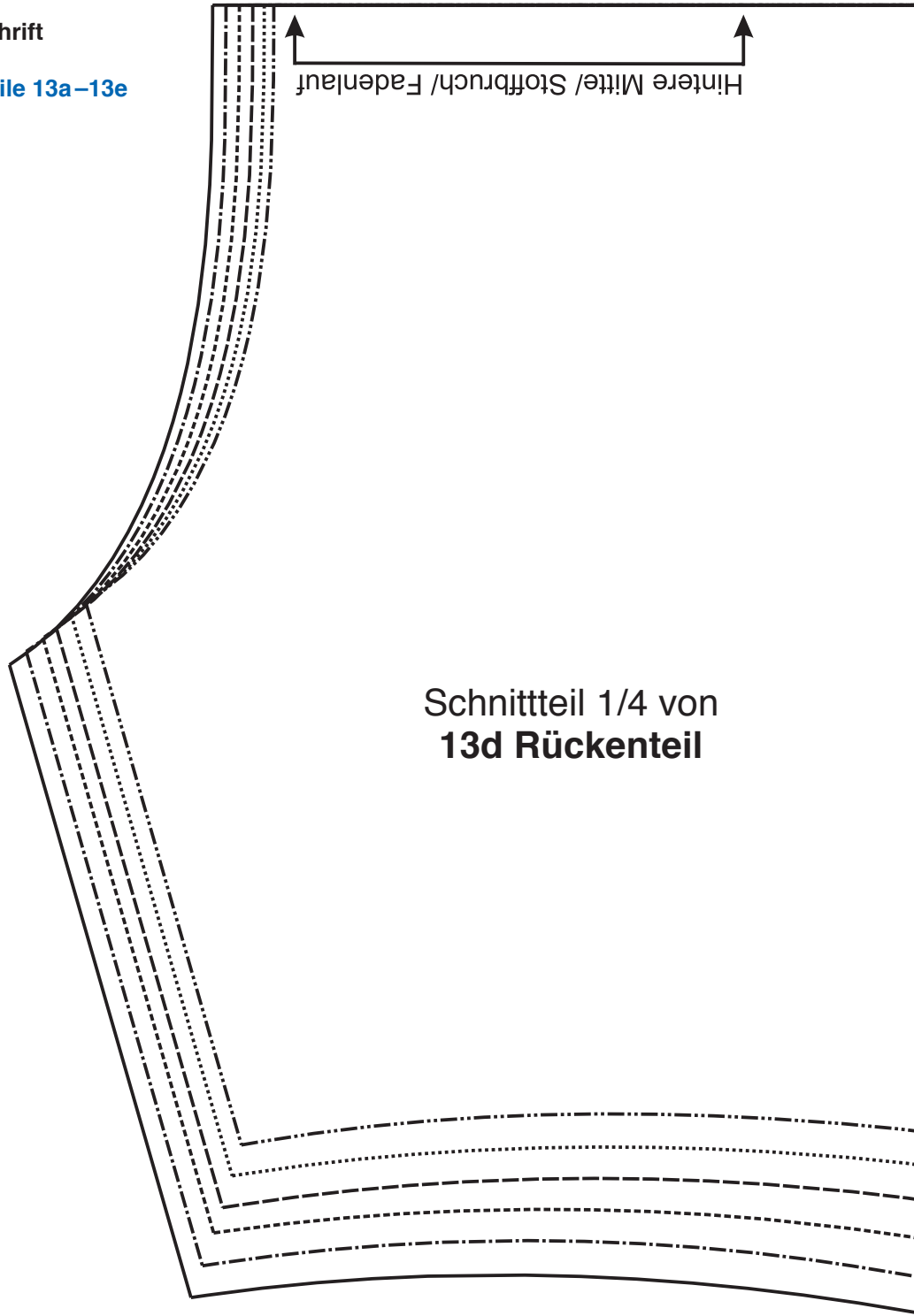
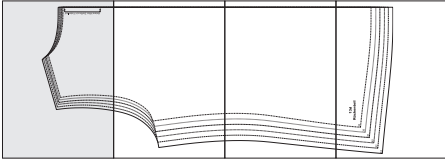

Schnittteil 1/4 von
13d Rückenteil

Das **MODELL Hoodie** ist aus der Zeitschrift
Mollie MAKES[®] Sonderausgabe Nähen,
Ausgabe MO 020, Seite 9–13, **Schnittteile 13a–13e**

ÜBERSICHT
Schnittteil
13d Rückenteil

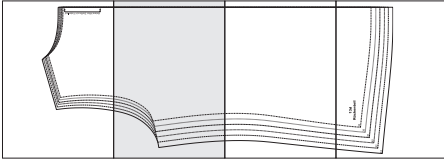

Schnittteil 2/4 von 13d Rückenteil

Das **MODELL Hoodie** ist aus der Zeitschrift
Mollie MAKES[®] Sonderausgabe Nähen,
Ausgabe MO 020, Seite 9–13, **Schnittteile 13a–13e**

ÜBERSICHT
Schnittteil
13d Rückenteil

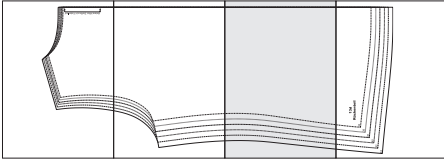

Schnittteil 3/4 von
13d Rückenteil

13d Rückenteil

34

36

38

40

42

44

Das **MODELL Hoodie** ist aus der Zeitschrift
Mollie MAKES[®] Sonderausgabe Nähen,
Ausgabe MO 020, Seite 9–13,
Schnittteile 13a–13e

ÜBERSICHT
Schnittteil
13d Rückenteil

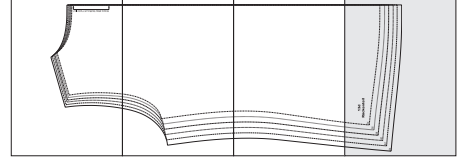

Schnittteil 4/4 von
13d Rückenteil

Fadenlauf

„Mollie MAKES® SONDERHEFT“ erscheint bei der OZ-Verlags-GmbH, Römerstraße 90, 79618 Rheinfelden, www.shop.oz-verlag.de
© 2017 by OZ-Verlags-GmbH. Alle Rechte vorbehalten. www.oz-verlag.de

13e
Tasche

44
42
40
38
36
34

Das **MODELL Hoodie** ist aus der Zeitschrift
Mollie MAKES[®] Sonderausgabe Nähen,
Ausgabe MO 020, Seite 9–13, **Schnittteile 16c, 16e, 16h, 16i**

ÜBERSICHT
Schnittteil
16c Ärmel

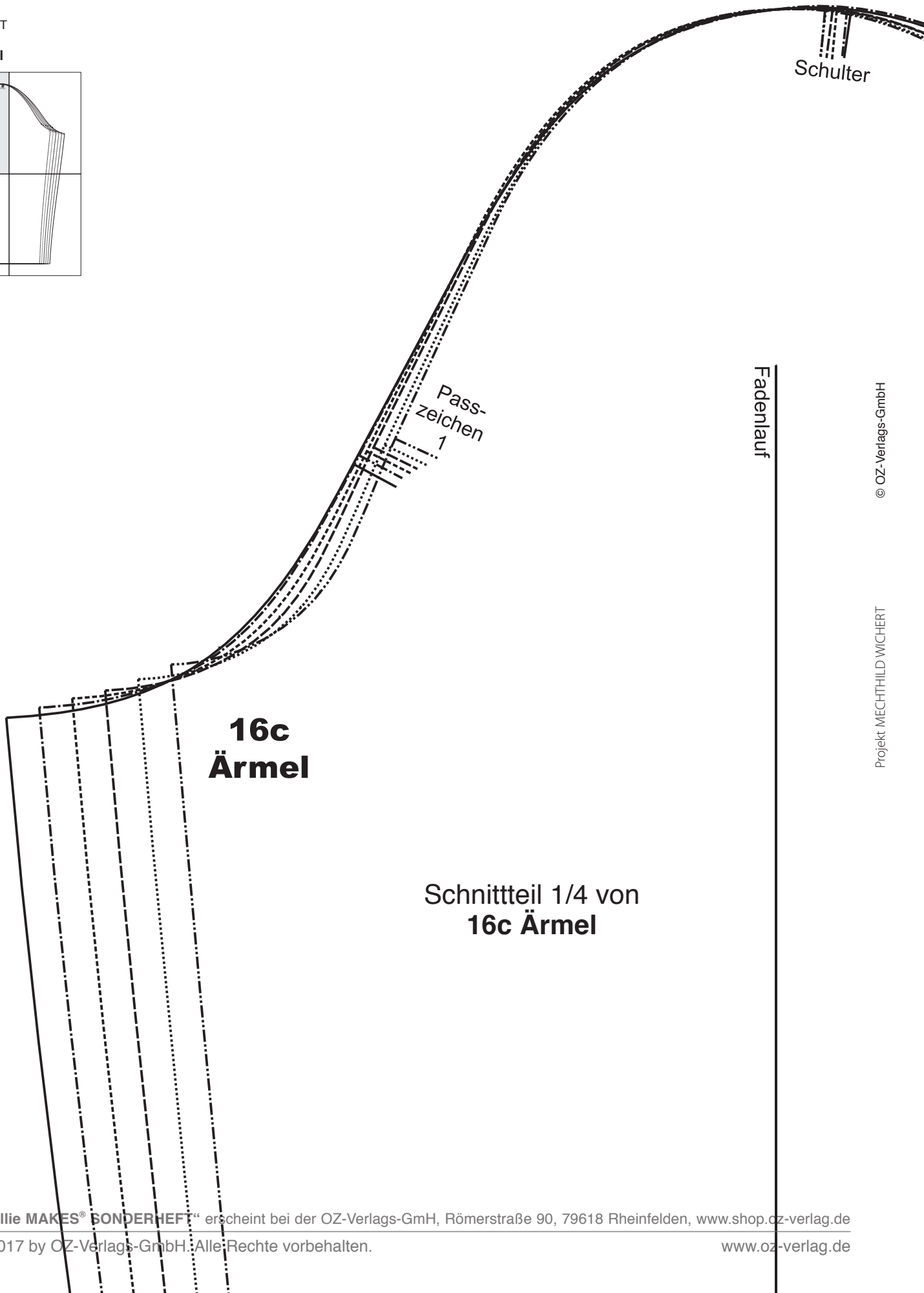
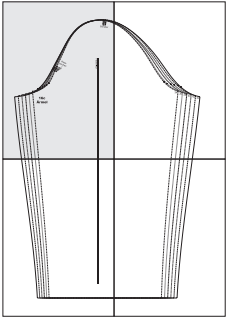

Das **MODELL Hoodie** ist aus der Zeitschrift

Mollie MAKES[®] Sonderausgabe Nähen,

Ausgabe MO 020, Seite 9–13, **Schnittteile 16c, 16e, 16h, 16i**

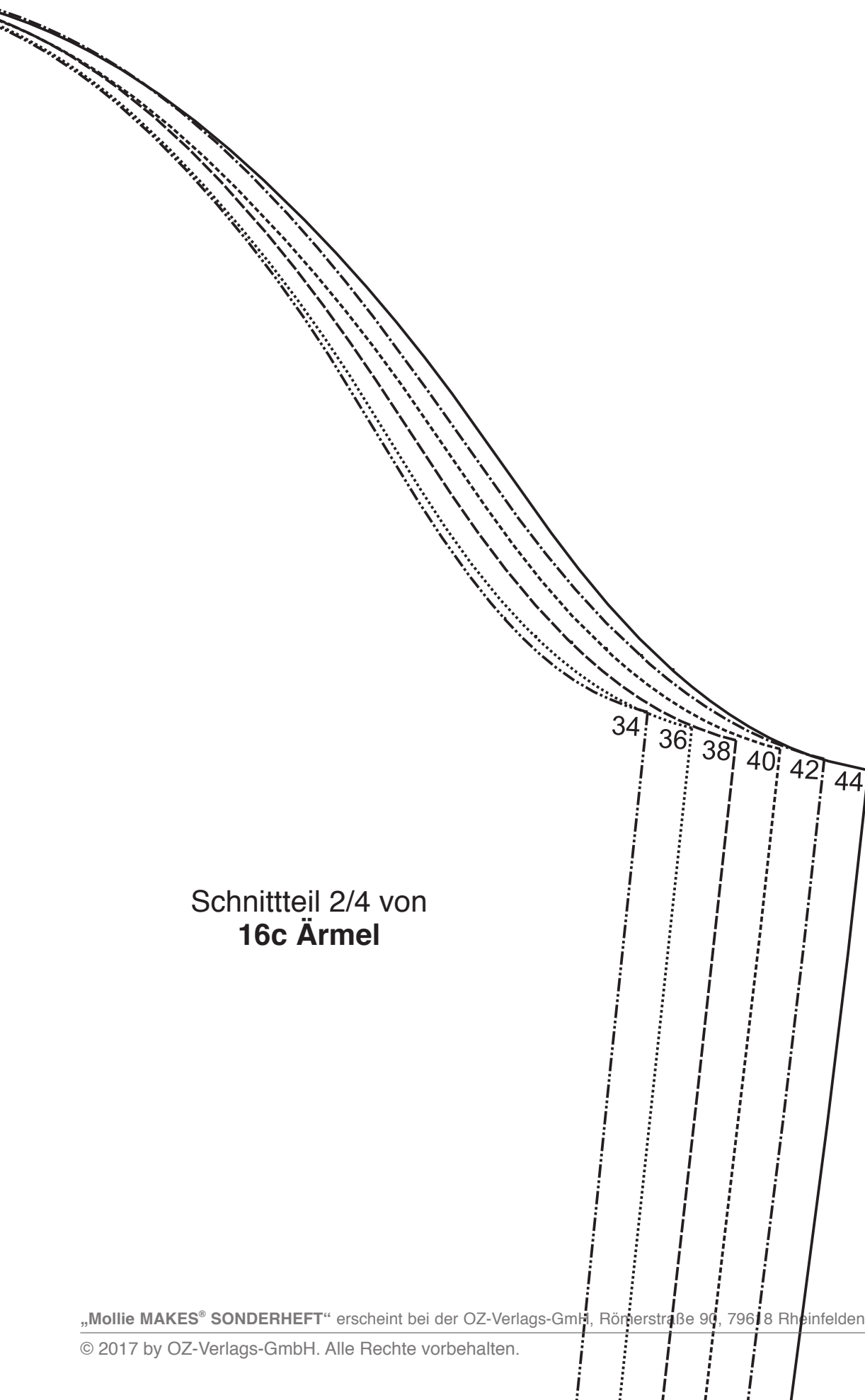
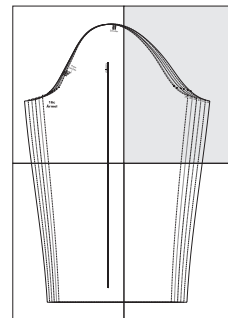

Schnittteil 2/4 von
16c Ärmel

Das **MODELL Hoodie** ist aus der Zeitschrift
Mollie MAKES[®] Sonderausgabe Nähen,
Ausgabe MO 020, Seite 9–13, **Schnitteile 16c, 16e, 16h, 16i**

ÜBERSICHT
Schnitteil
16c Ärmel

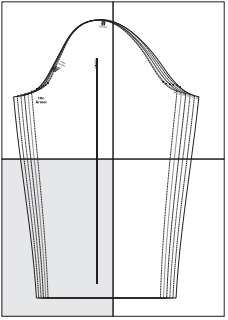

Schnitteil 3/4 von
16c Ärmel

Das **MODELL Hoodie** ist aus der Zeitschrift
Mollie MAKES[®] Sonderausgabe Nähen,
Ausgabe MO 020, Seite 9–13, **Schnittteile 16c,**
16e, 16h, 16i

ÜBERSICHT
Schnittteil
16c Ärmel

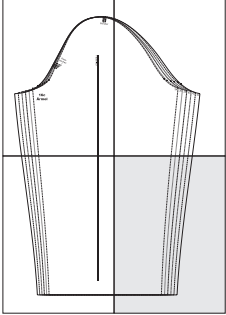

Schnittteil 4/4 von
16c Ärmel

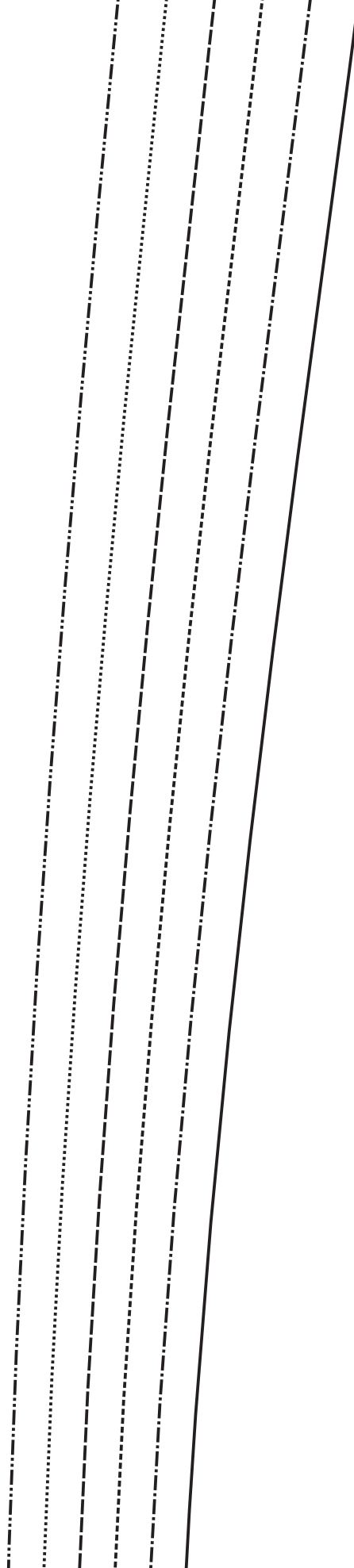

Das **MODELL Hoodie** ist aus der Zeitschrift
Mollie MAKES[®] Sonderausgabe Nähen,
Ausgabe MO 020, Seite 9–13, **Schnittteile 16c,**
16e, 16h, 16i

ÜBERSICHT
Schnittteil
16e Kapuze

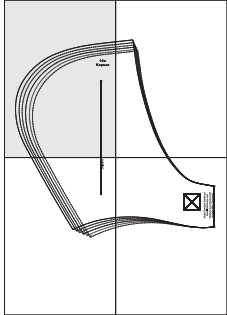

16e
Kapuze

Schnittteil 1/4 von
16e Kapuze

Das **MODELL Hoodie** ist aus der Zeitschrift
Mollie MAKES[®] Sonderausgabe Nähen,
Ausgabe MO 020, Seite 9–13, **Schnittteile 16c,**
16e, 16h, 16i

ÜBERSICHT
Schnittteil
16e Kapuze

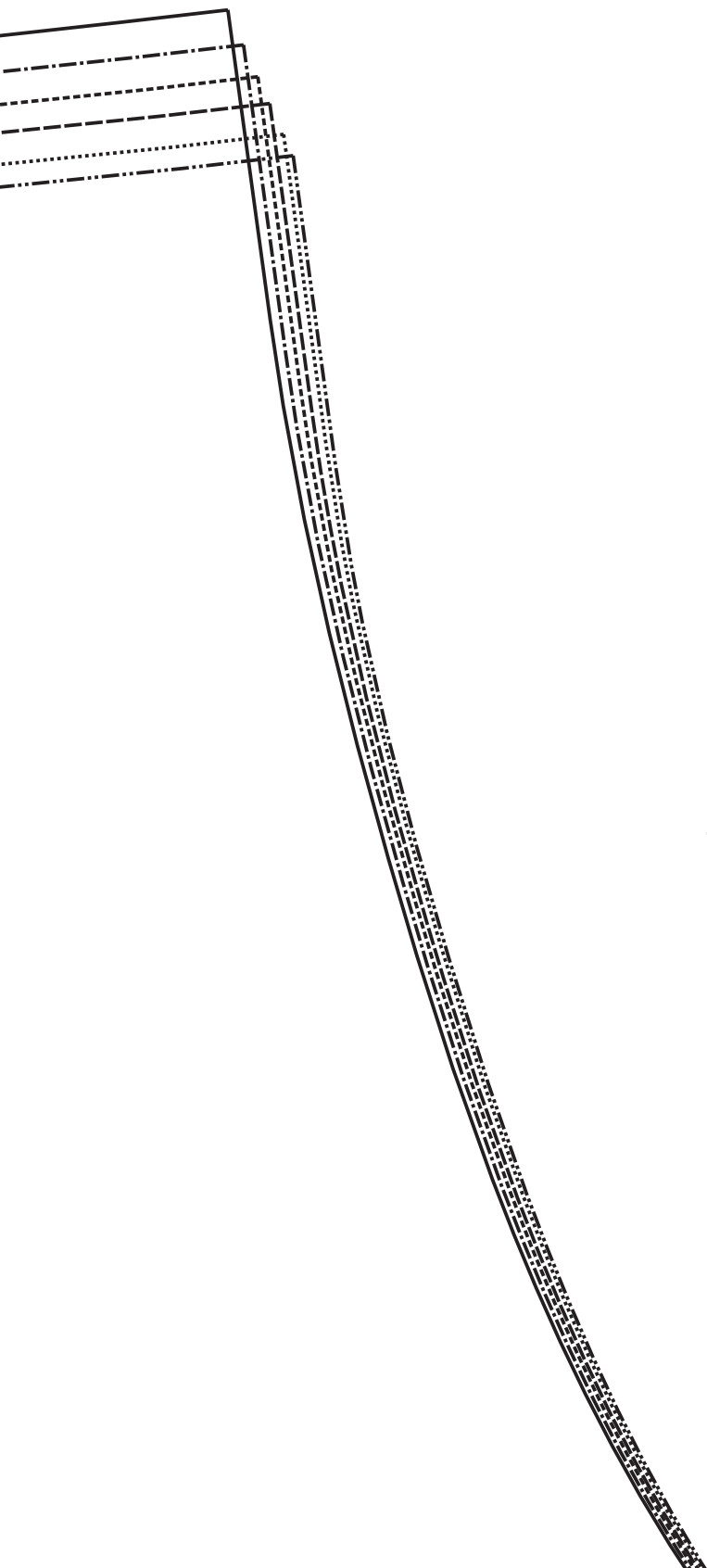
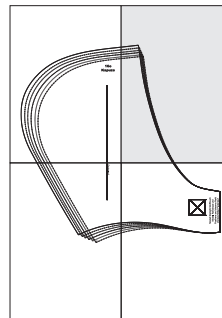

Schnittteil 2/4 von
16e Kapuze

Fadenlauf

Schnittteil 3/4 von 16e Kapuze

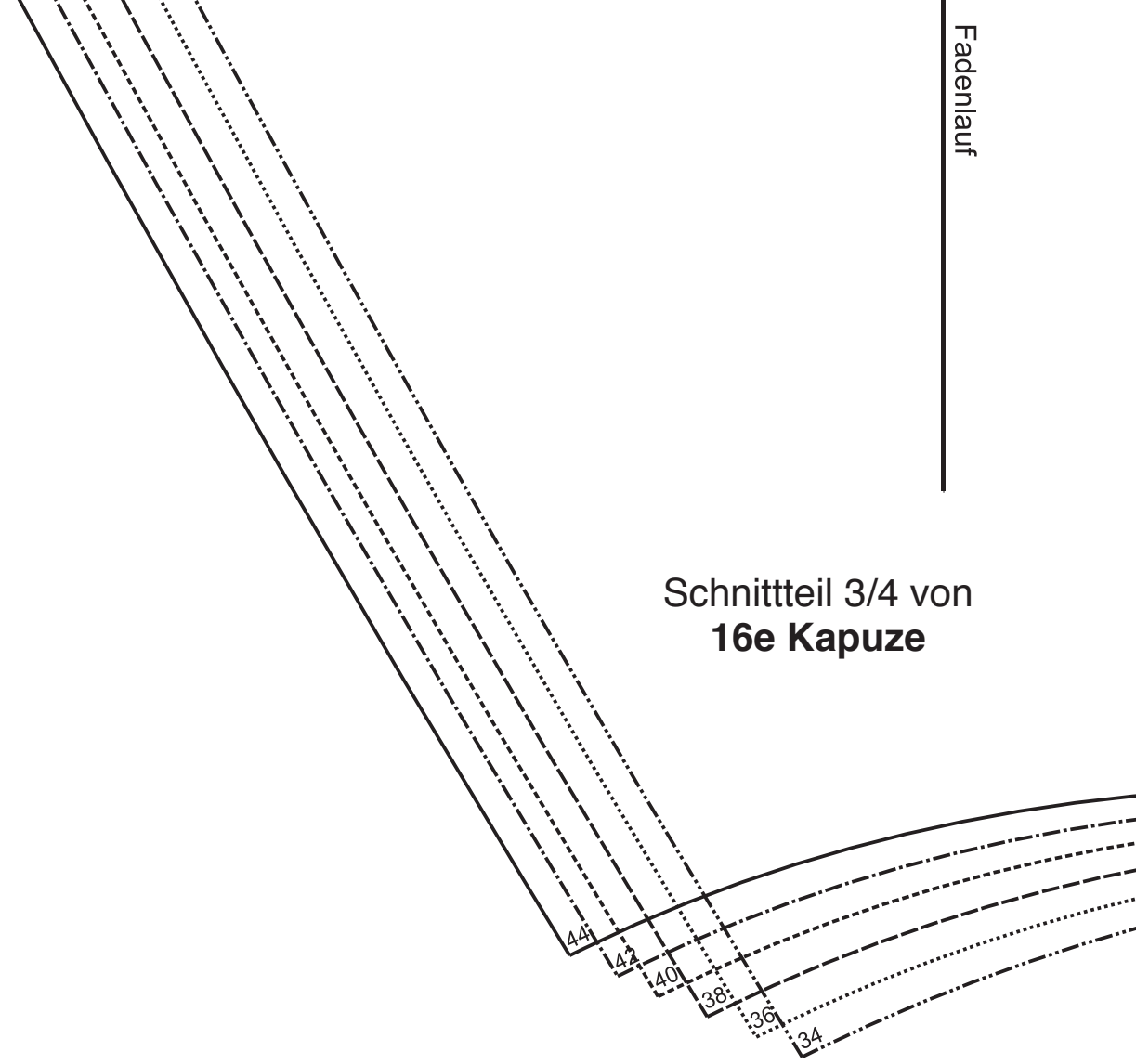

Mollie^{MAKES} SONDERHEFT

Das **MODELL Hoodie** ist aus der Zeitschrift
Mollie MAKES[®] Sonderausgabe Nähen,
Ausgabe MO 020, Seite 9–13, **Schnittteile 16c,**
16e, 16h, 16i

ÜBERSICHT
Schnittteil
16e Kapuze

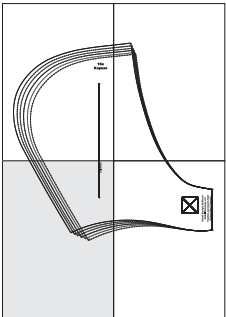

© OZ-Verlags-GmbH

Projekt MECHTHILD WICHERT

Schnittteil 4/4 von 16e Kapuze

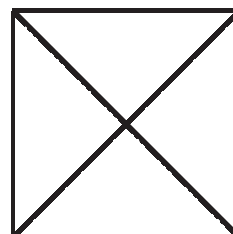

Modell Starlight Stoffbruch
Modell Raindrops und
Feathers and dreams Naht
Vordere Mitte/ Fadenlauf

Mollie MAKES[®] SONDERHEFT

Das **MODELL Hoodie** ist aus der Zeitschrift
Mollie MAKES[®] Sonderausgabe Nähen,
Ausgabe MO 020, Seite 9–13, **Schnittteile 16c,**
16e, 16h, 16i

ÜBERSICHT
Schnittteil
16e Kapuze

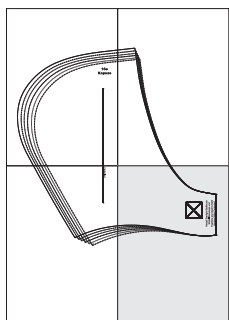

Das **MODELL Hoodie** ist aus der Zeitschrift
Mollie MAKES[®] Sonderausgabe Nähen,
Ausgabe MO 020, Seite 9–13, **Schnittteile 16c,**
16e, 16h, 16i

ÜBERSICHT
Schnittteil
16h Saumbündchen

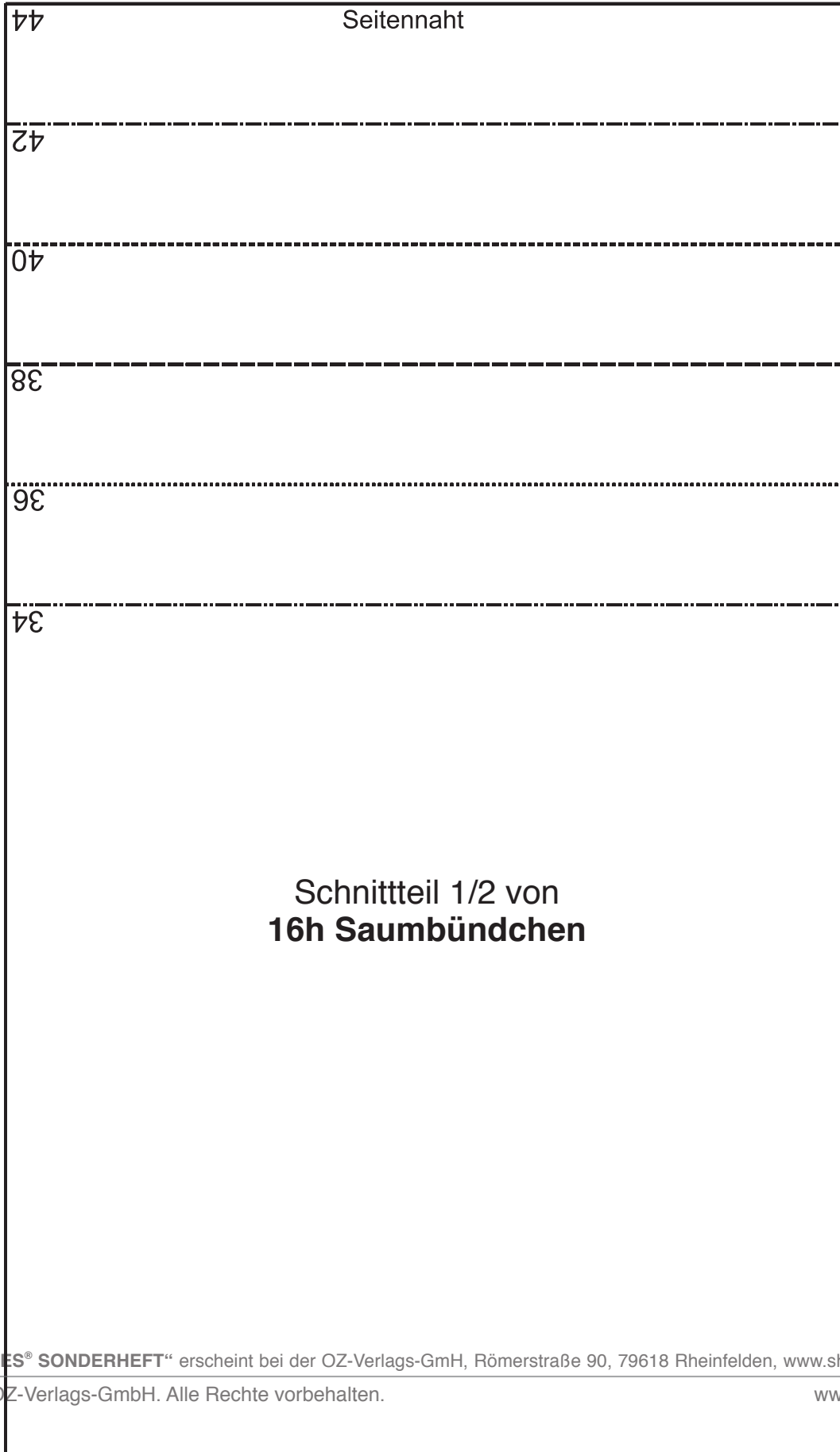

16h Saumbündchen

Mollie^{MAKES} SONDERHEFT

Das **MODELL Hoodie** ist aus der Zeitschrift
Mollie **MAKES**® Sonderausgabe Nähen,
Ausgabe MO 020, Seite 9–13, **Schnittteile 16c,**
16e, 16h, 16i

ÜBERSICHT
Schnittteil
16h Saumbündchen



Schnittteil 2/2 von
16h Saumbündchen

Stoffbruch/
Fadenlauf



Das **MODELL Hoodie** ist aus der Zeitschrift
Mollie MAKES[®] Sonderausgabe Nähen,
Ausgabe MO 020, Seite 9–13, **Schnittteile 16c,**
16e, 16h, 16i

Fadenlauf/
Seitennah

Schnittteil 1/1 von
16i Ärmelbündchen

34-38

40-44