

Style^{fashion}

Legende:

STICKLIJN = STEPPLINIE

BELEGLIJN 1A = BESATZLINIE 1A

MIDDENVOOR RECHT VAN DRAAD RITS = VORD MITTE, GERADER FADENVERLAUF, REISSVERSCHLUSS

STICKLIJN LINKS = STEPPLINIE LINKS

RECHT VAN DRAAD = GERADER FADENLAUF

MIDDENACHTER = RÜCKW MITTE

FIGUURNAAD = ABNÄHER

BELEGLIJN 2A = BESATZLINIE 2A

BELEGLIJN 2B = BESATZLINIE 2B

AFKNIPLIJN RECHT VAN DRAAD = ABSCHNEIDELINIE GERADER FADENVERLAUF

Vorlage

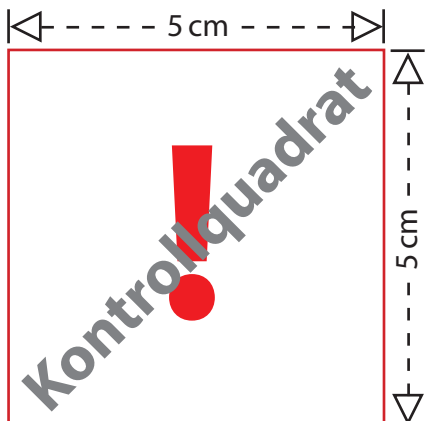
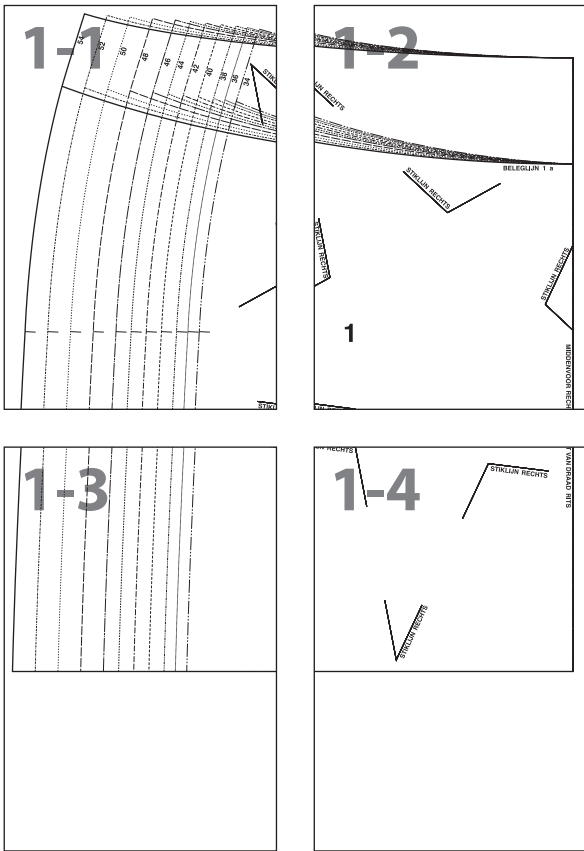

Drucken Sie bitte zuerst nur diese Seite aus, bevor Sie alle restlichen Seiten des Schnittmusters ausdrucken. Achten Sie hierbei auf einen Ausdruck in 100 % Größe (nicht auf Papierformat skaliert).

Messen Sie darauf die Seitenlängen des abgebildeten Kontrollquadrates auf Ihrem Ausdruck nach.

Betragen diese wie angegeben jeweils 5 cm, können Sie die restlichen Seiten des Schnittmusters ausdrucken und sichergehen, dass alle Proportionen korrekt sind.

Vorlage 1-1

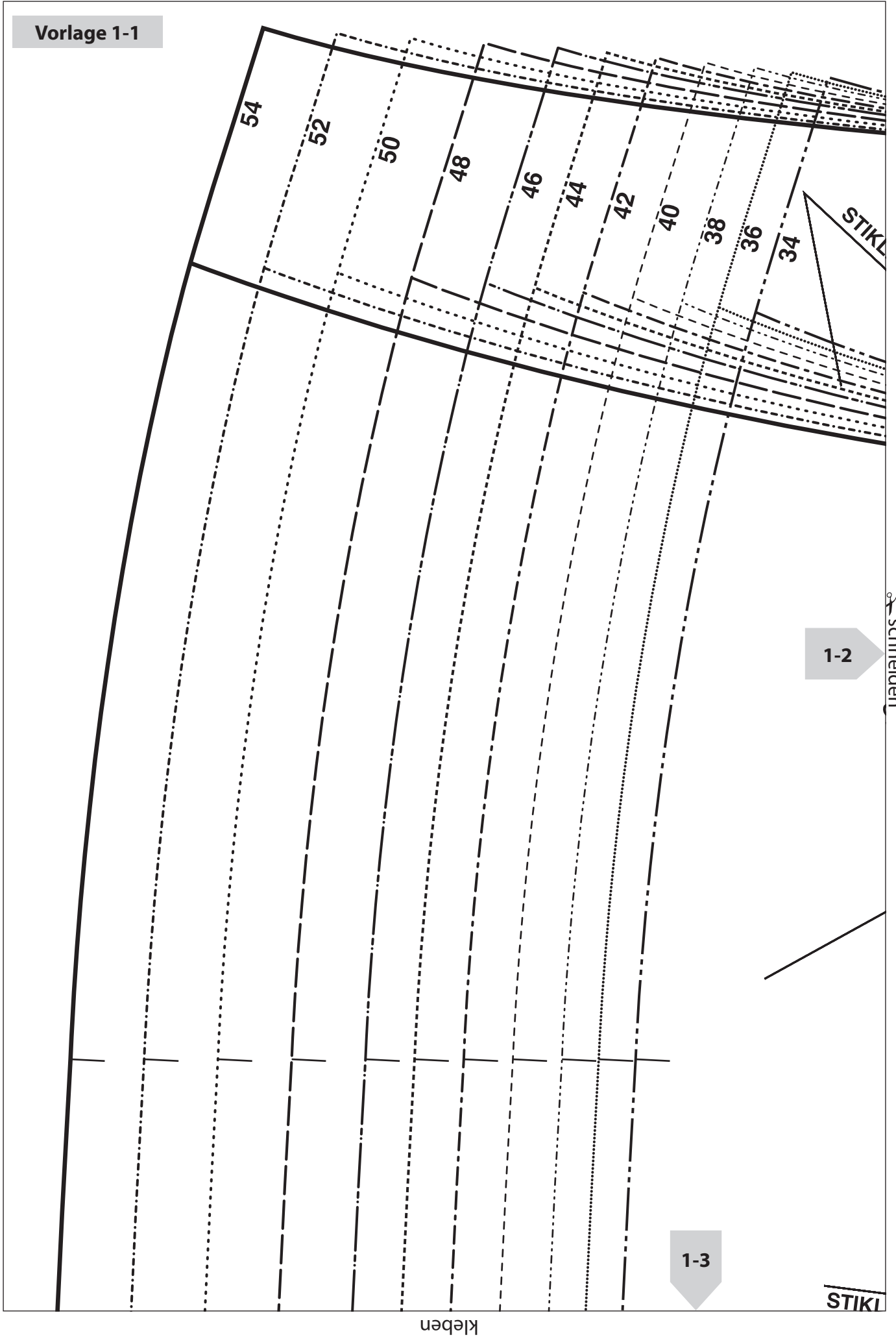

kleben

schneiden

1-2

1-3

STIKL

STIKL

Vorlage 1-2

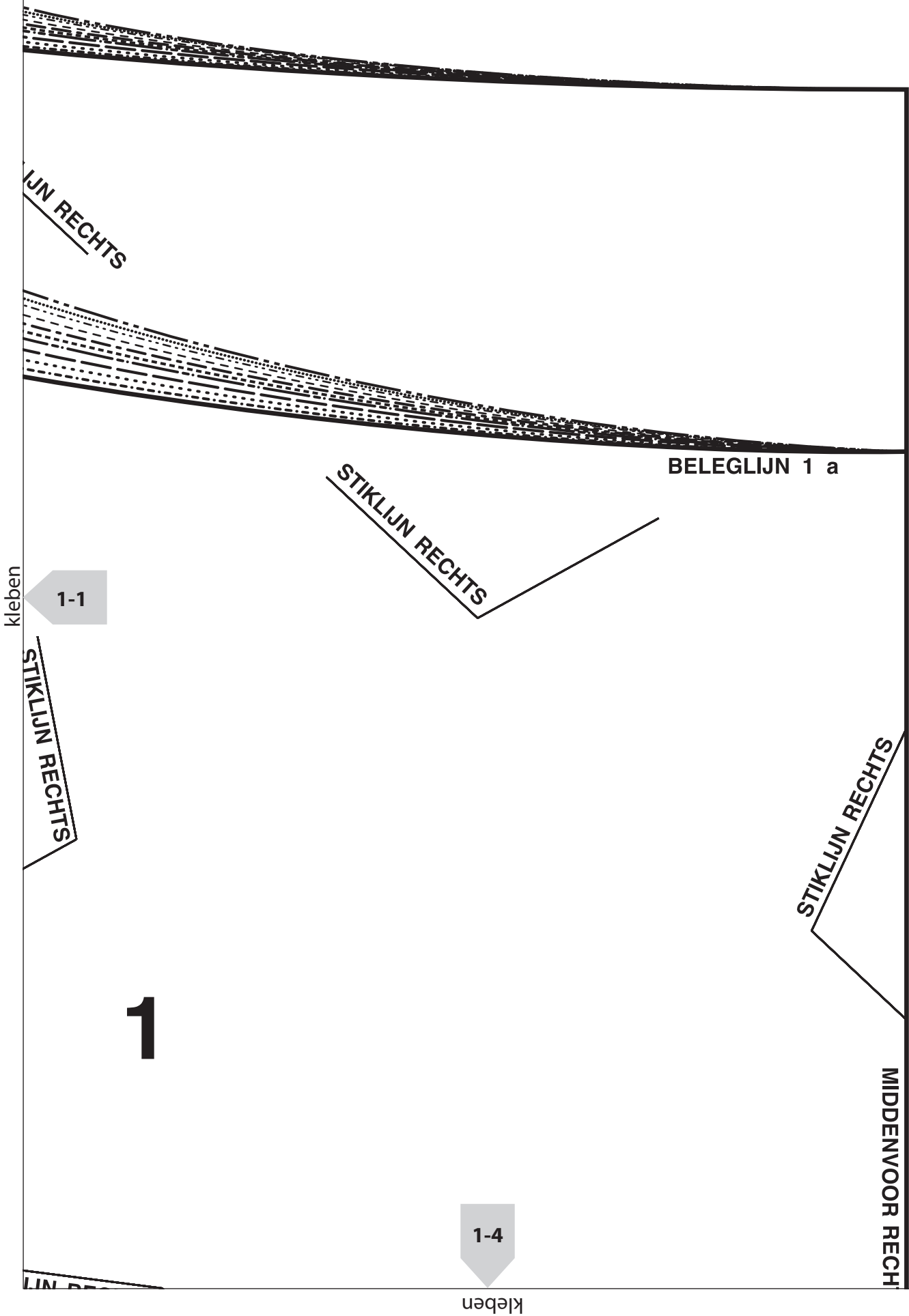

✂ schneiden

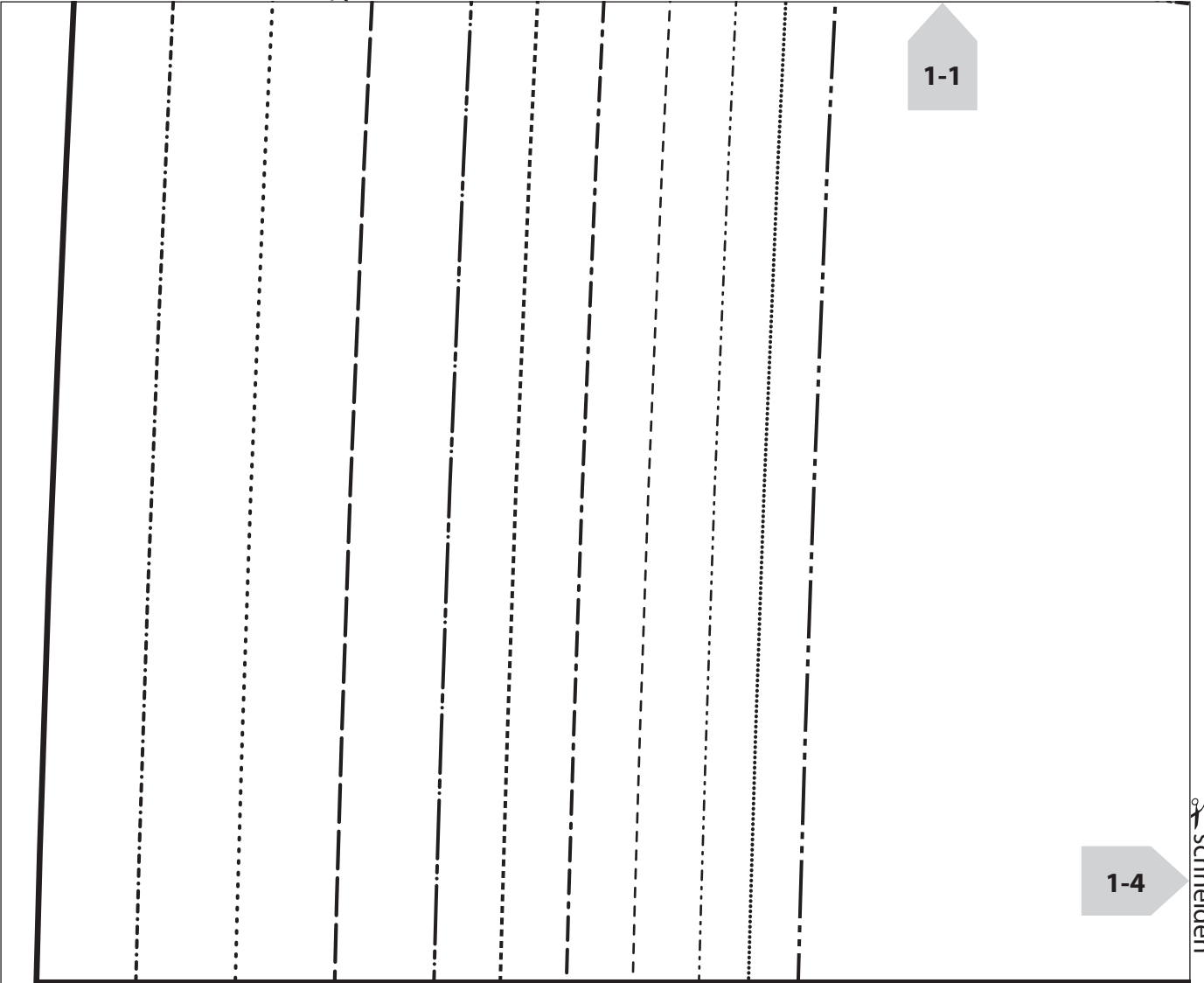

Vorlage 1-3

kleben

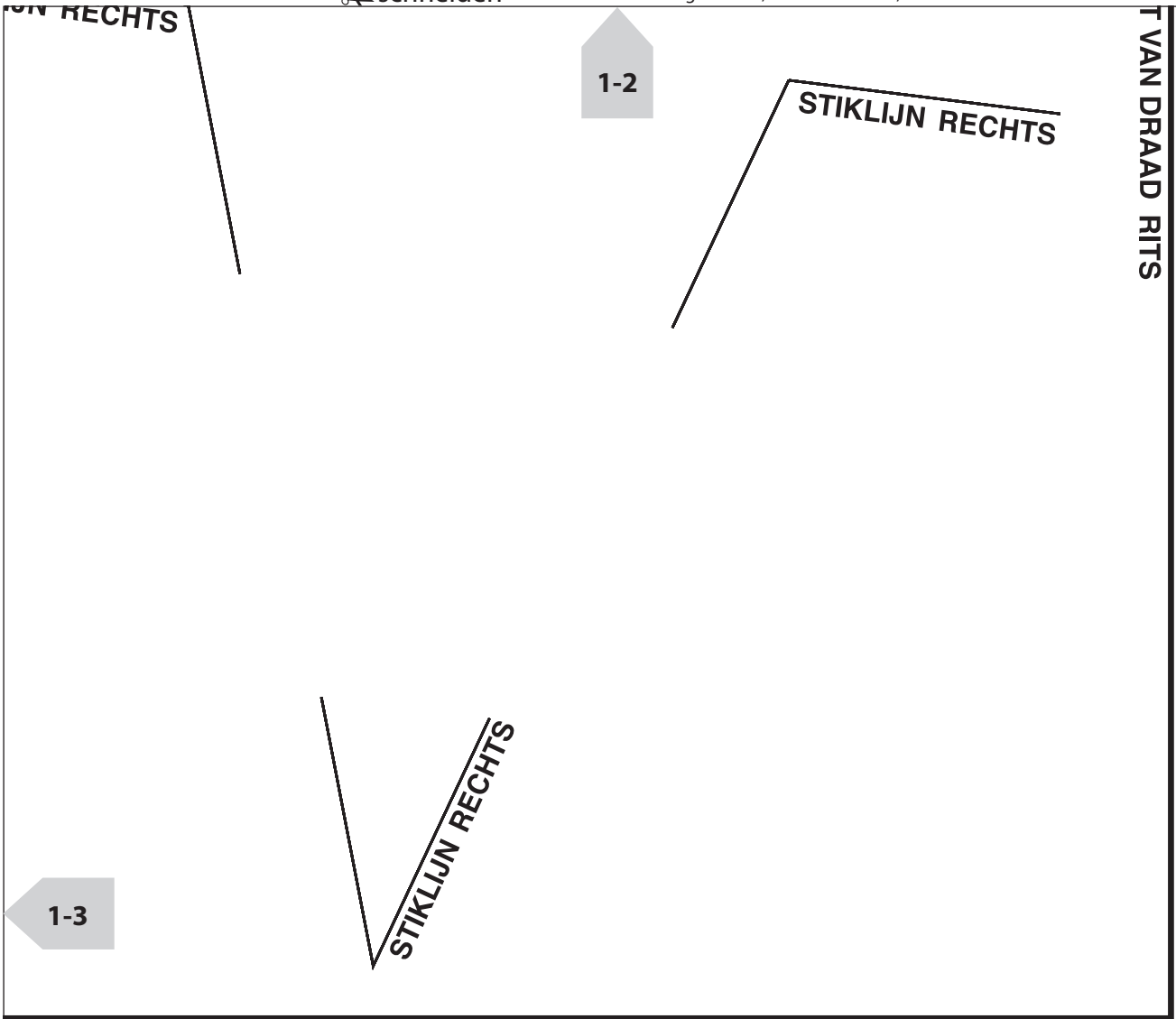

Vorlage 1-4

Vorlage

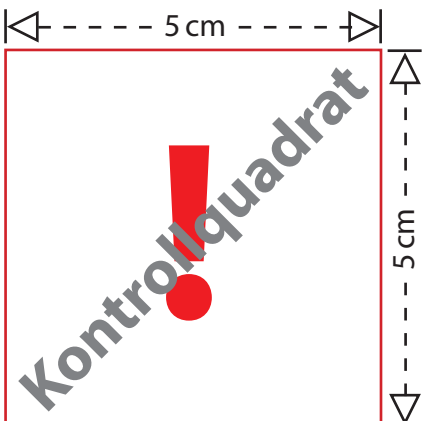
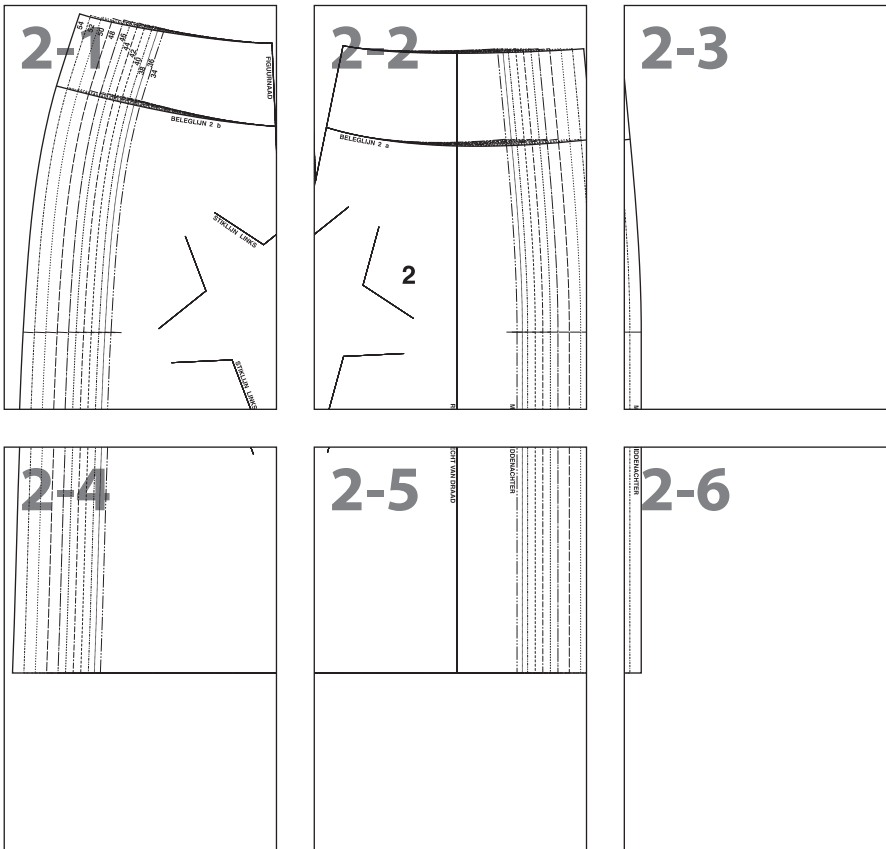

Drucken Sie bitte zuerst nur diese Seite aus, bevor Sie alle restlichen Seiten des Schnittmusters ausdrucken. Achten Sie hierbei auf einen Ausdruck in 100 % Größe (nicht auf Papierformat skaliert).

Messen Sie darauf die Seitenlängen des abgebildeten Kontrollquadrates auf Ihrem Ausdruck nach.

Betragen diese wie angegeben jeweils 5 cm, können Sie die restlichen Seiten des Schnittmusters ausdrucken und sichergehen, dass alle Proportionen korrekt sind.

Vorlage 2-1

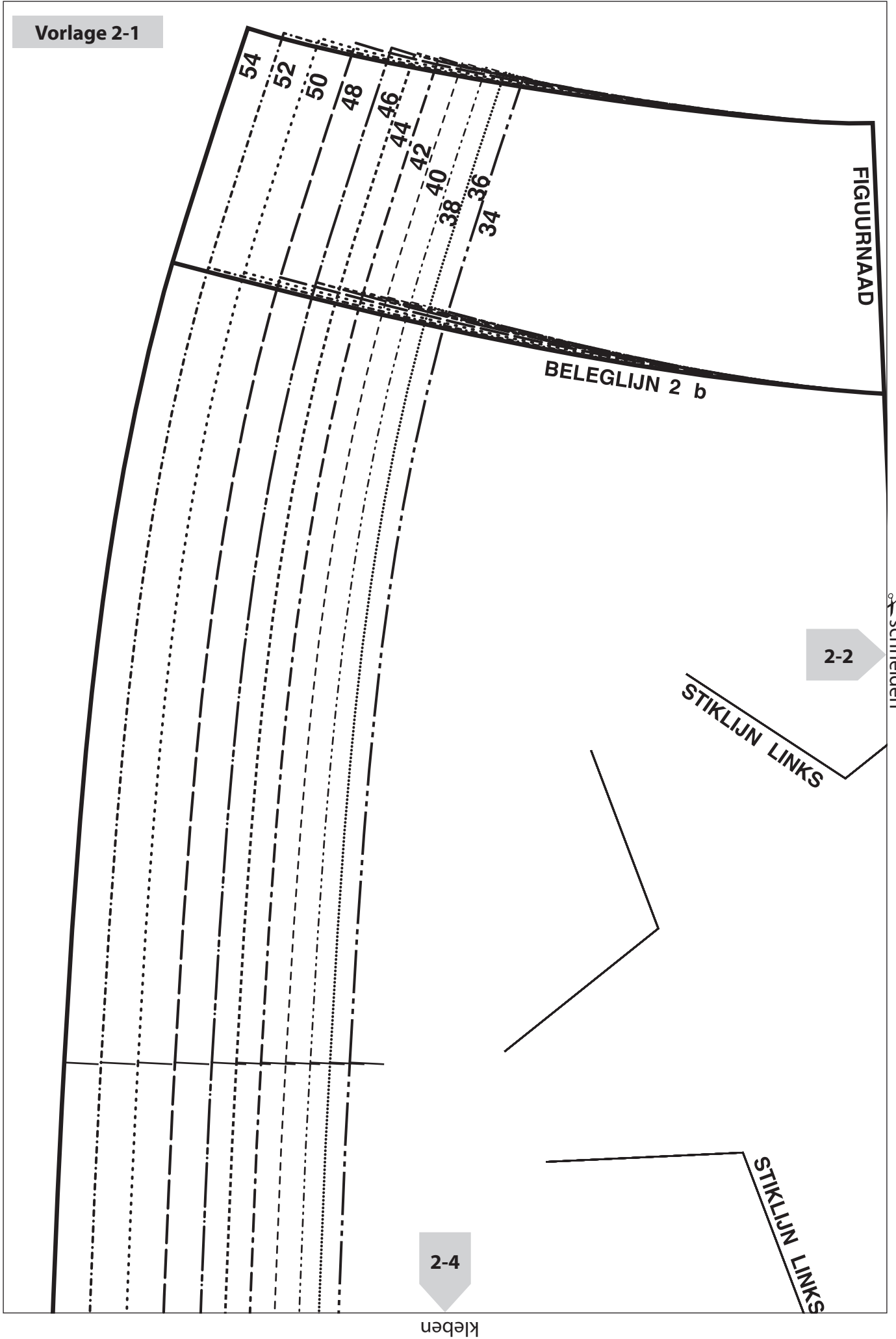

Vorlage 2-2

2-3

BELEGLIJN 2 a

kleben

2-1

2

2-5

kleben

schneiden

M

R

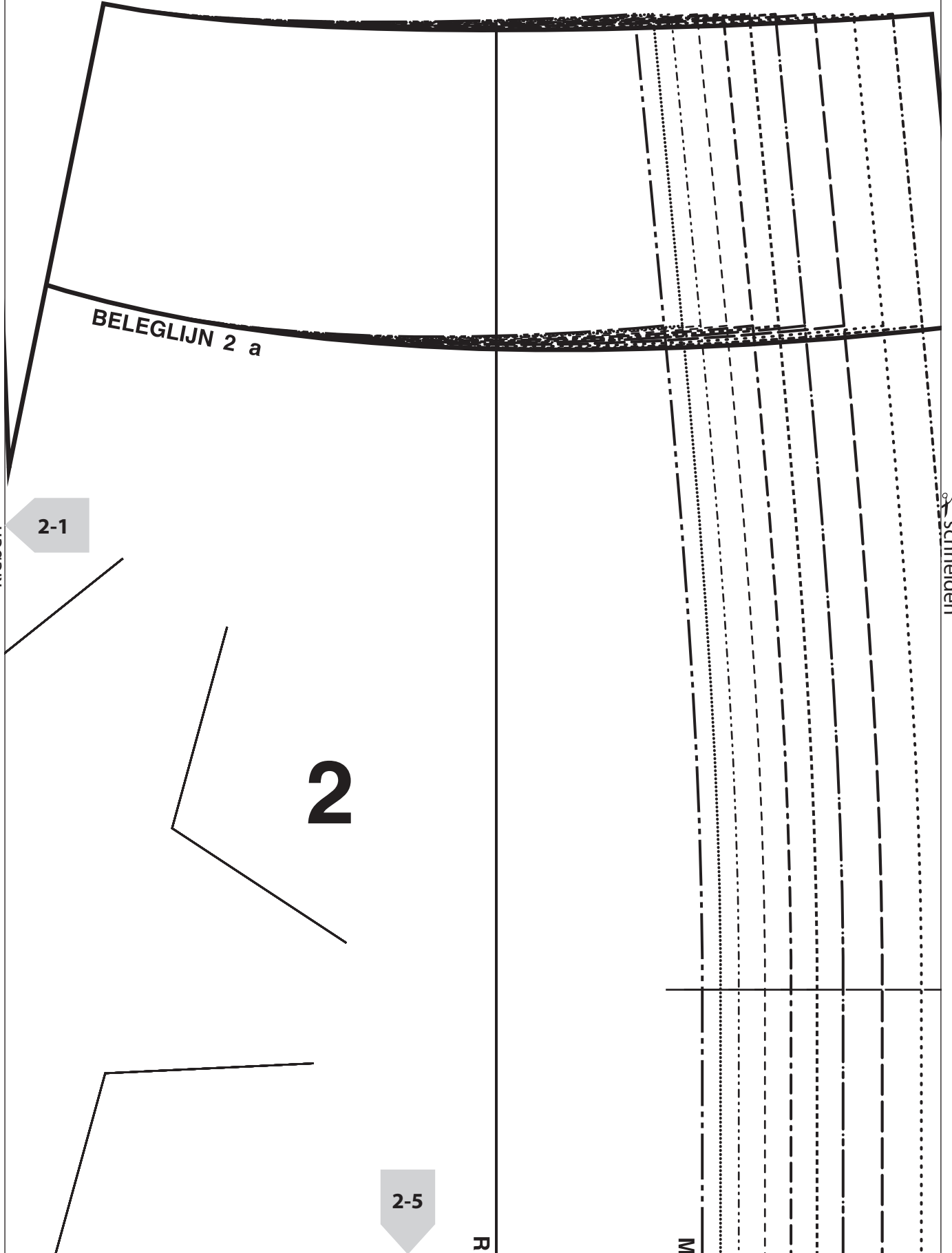

Vorlage 2-3

2-2

kleben

2-6

kleben

M

schneiden

2-1

Vorlage 2-4

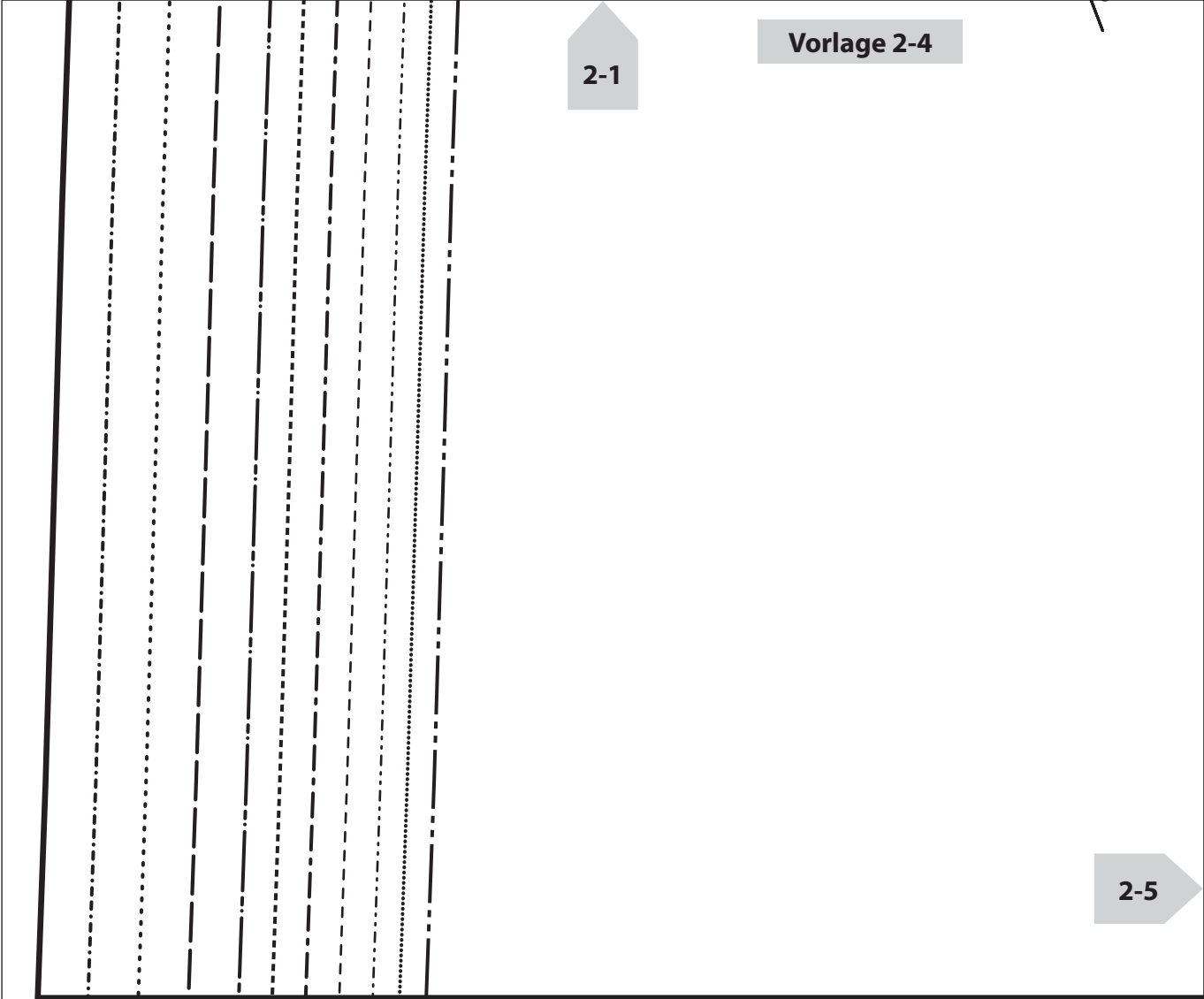

2-5

schneiden

Vorlage 2-5

2-2

RECHT VAN DRAAD

RECHTEN NACHTER

kleben

2-4

✂ schneiden

2-6

Vorlage 2-6

2-3

STÄNDENACHTER

kleben

2-5

Vorlage

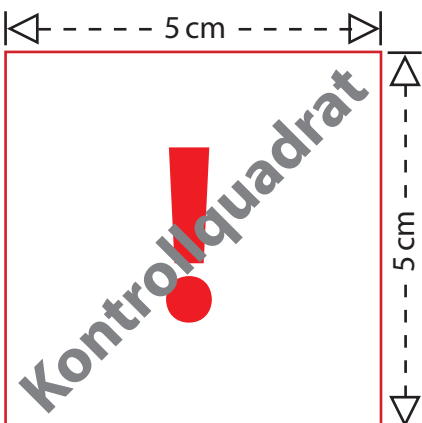
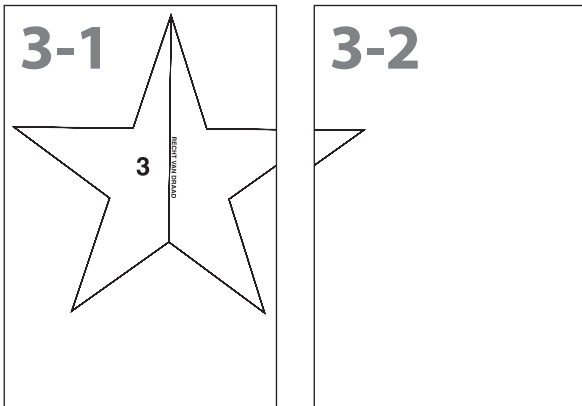

Drucken Sie bitte zuerst nur diese Seite aus, bevor Sie alle restlichen Seiten des Schnittmusters ausdrucken. Achten Sie hierbei auf einen Ausdruck in 100 % Größe (nicht auf Papierformat skaliert).

Messen Sie darauf die Seitenlängen des abgebildeten Kontrollquadrates auf Ihrem Ausdruck nach.

Betragen diese wie angegeben jeweils 5 cm, können Sie die restlichen Seiten des Schnittmusters ausdrucken und sichergehen, dass alle Proportionen korrekt sind.

Vorlage 3-1

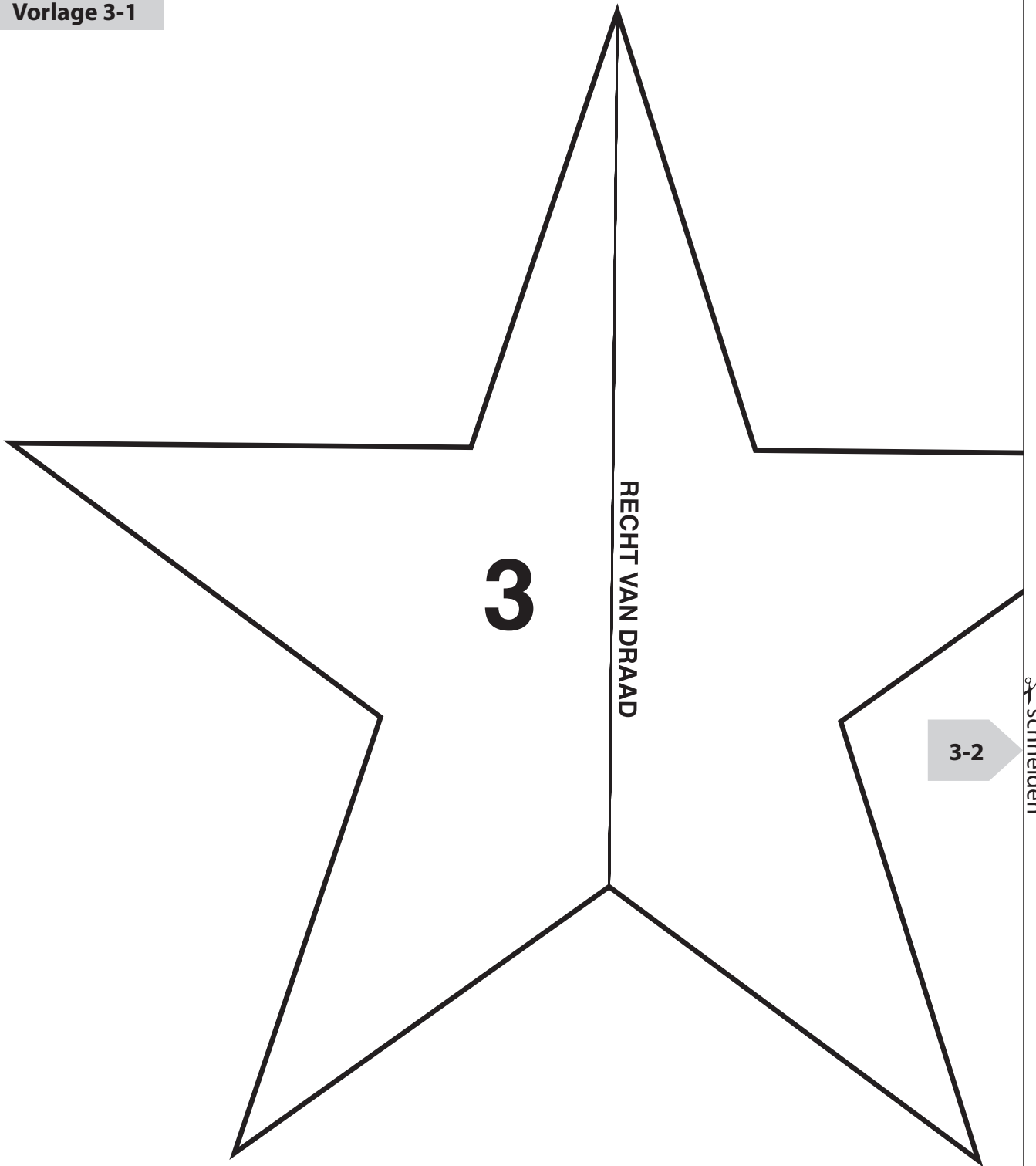

schneiden

3-2

RECHT VAN DRAAD

3

Vorlage 3-2

kleben

3-1

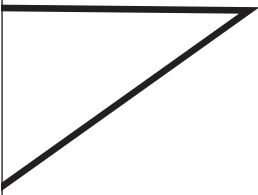

Vorlage

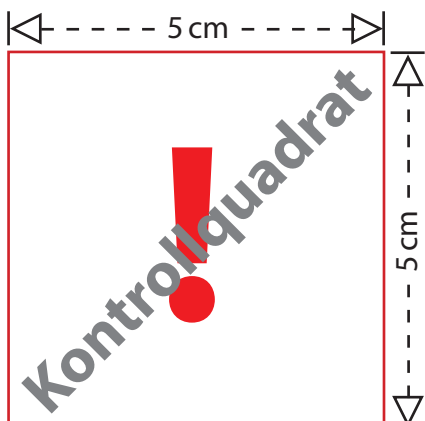
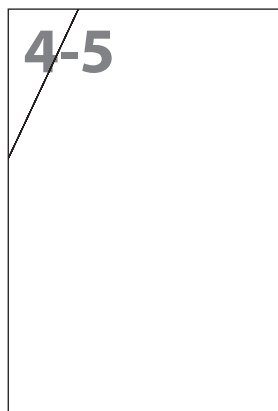
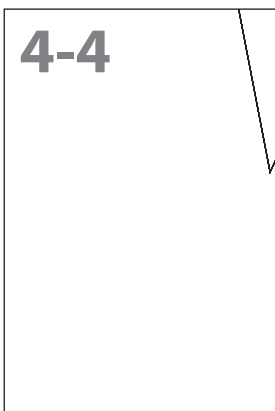
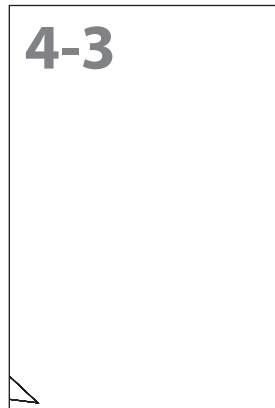
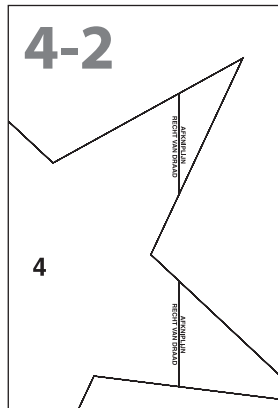
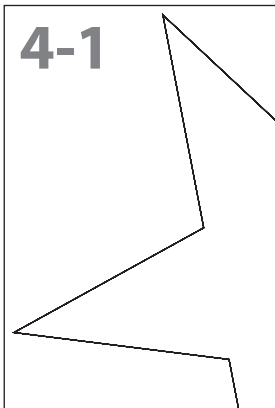

Drucken Sie bitte zuerst nur diese Seite aus, bevor Sie alle restlichen Seiten des Schnittmusters ausdrucken. Achten Sie hierbei auf einen Ausdruck in 100 % Größe (nicht auf Papierformat skaliert).

Messen Sie darauf die Seitenlängen des abgebildeten Kontrollquadrates auf Ihrem Ausdruck nach.

Betragen diese wie angegeben jeweils 5 cm, können Sie die restlichen Seiten des Schnittmusters ausdrucken und sichergehen, dass alle Proportionen korrekt sind.

Vorlage 4-1

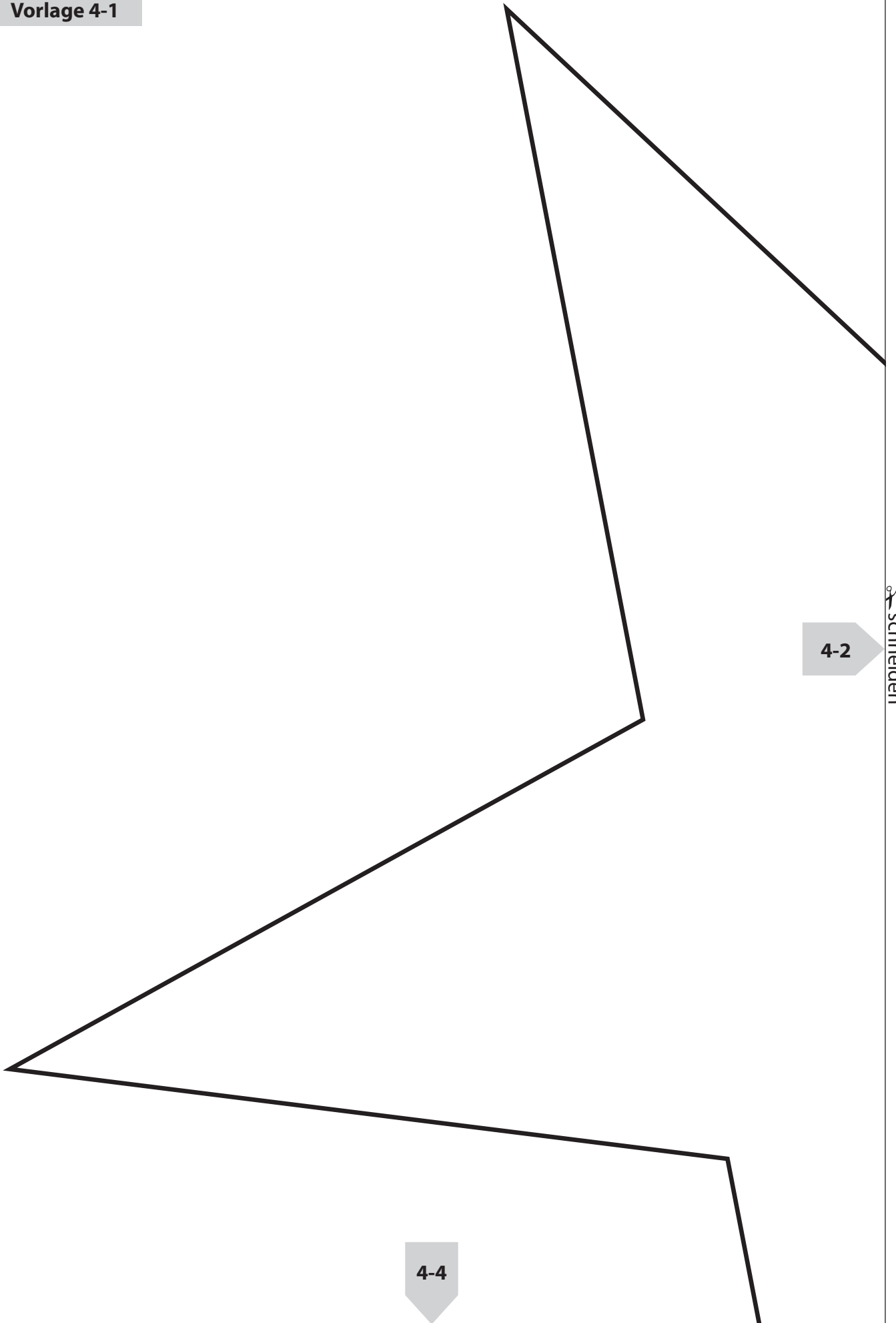

4-2

✂ schneiden

4-4

kleben

Vorlage 4-2

kleben

4-1

4

AFKNIPLIJN
RECHT VAN DRAAD

AFKNIPLIJN
RECHT VAN DRAAD

4-5

kleben

4-3

schneiden

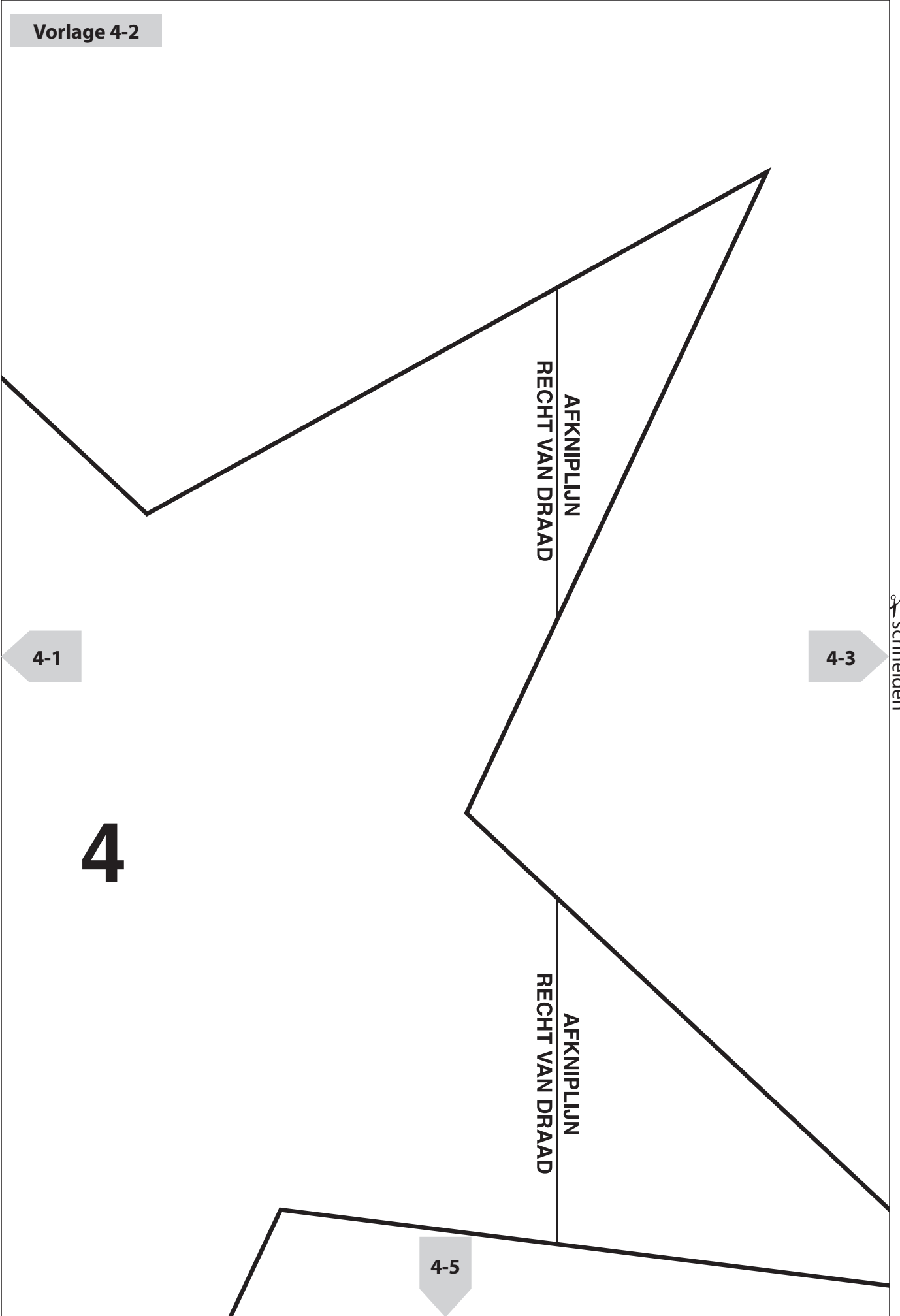

Vorlage 4-3

kleben

4-2

4-6

kleben

Vorlage 4-4

4-1

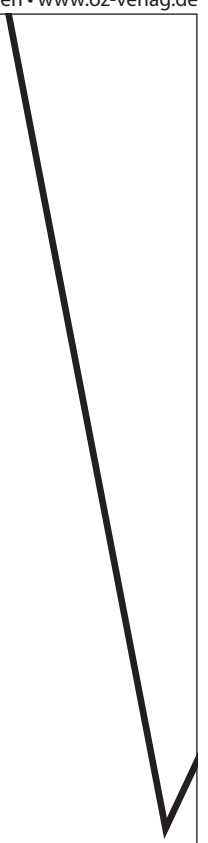

4-5

schneiden

© OZ-Verlags-GmbH, Römerstraße 90, D-79618 Rheinfelden • www.oz-verlag.de

Vorlage 4-5

4-2

kleben

4-4

4-6

schneiden

Style^{fashion}

Legende:

ZAKLIJN = TASCHENLINIE

VOOR = VORNE

RECHT VAN DRAAD = GERADER FADENVERLAUF

STIKLIJN = STEPPLINIE

FIGUURNAAD = ABNÄHER

M.A. ST.V. R.V.DR. = RÜCKW MITTE, GERADER FADENVERLAUF

VOERINGLIJN = FUTTERLINIE

VOUWLIJN BELEG = BRUCHLINIE BESATZ

BELEGLIJN 1A VOERINGLIJN 1 = BESATZLINIE 1A FUTTERLINIE 1

RECHT VAN DRAAD VOERING = GERADER FADENVERLAUF, FUTTER

MIDDEN VOOR RECHT VAN DRAAD = VORD MITTE, GERADER FADENVERLAUF

MIDDEN ACHTER RECHT VAN DRAAD = VORD MITTE, GERADER FADENVERLAUF

Vorlage

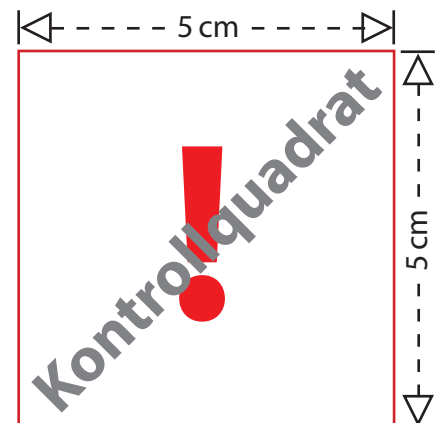
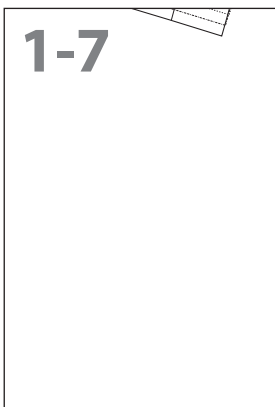
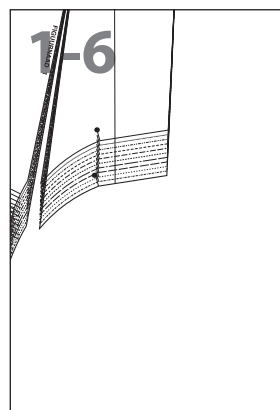
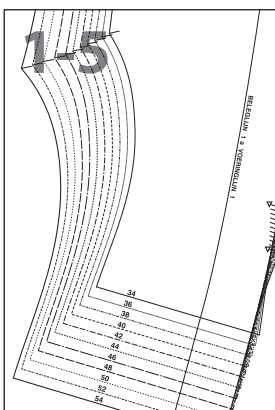
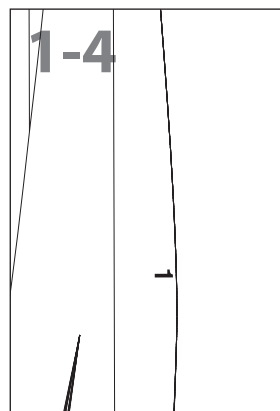
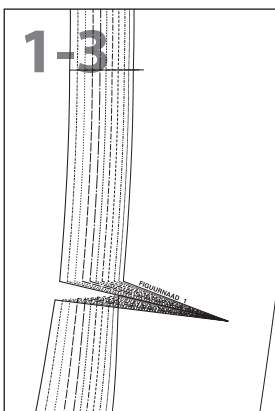
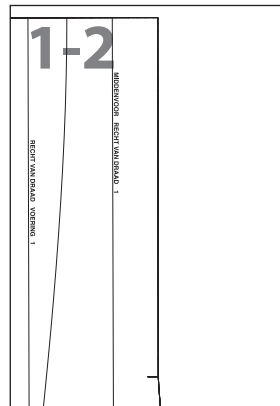
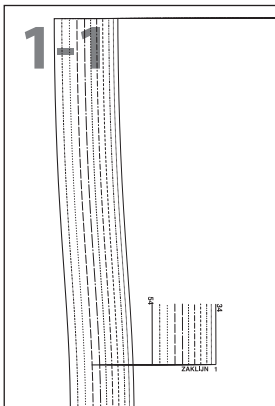

Drucken Sie bitte zuerst nur diese Seite aus, bevor Sie alle restlichen Seiten des Schnittmusters ausdrucken. Achten Sie hierbei auf einen Ausdruck in 100% Größe (nicht auf Papierformat skaliert).

Messen Sie darauf die Seitenlängen des abgebildeten Kontrollquadrates auf Ihrem Ausdruck nach.

Betragen diese wie angegeben jeweils 5 cm, können Sie die restlichen Seiten des Schnittmusters ausdrucken und sichergehen, dass alle Proportionen korrekt sind.

Vorlage 1-1

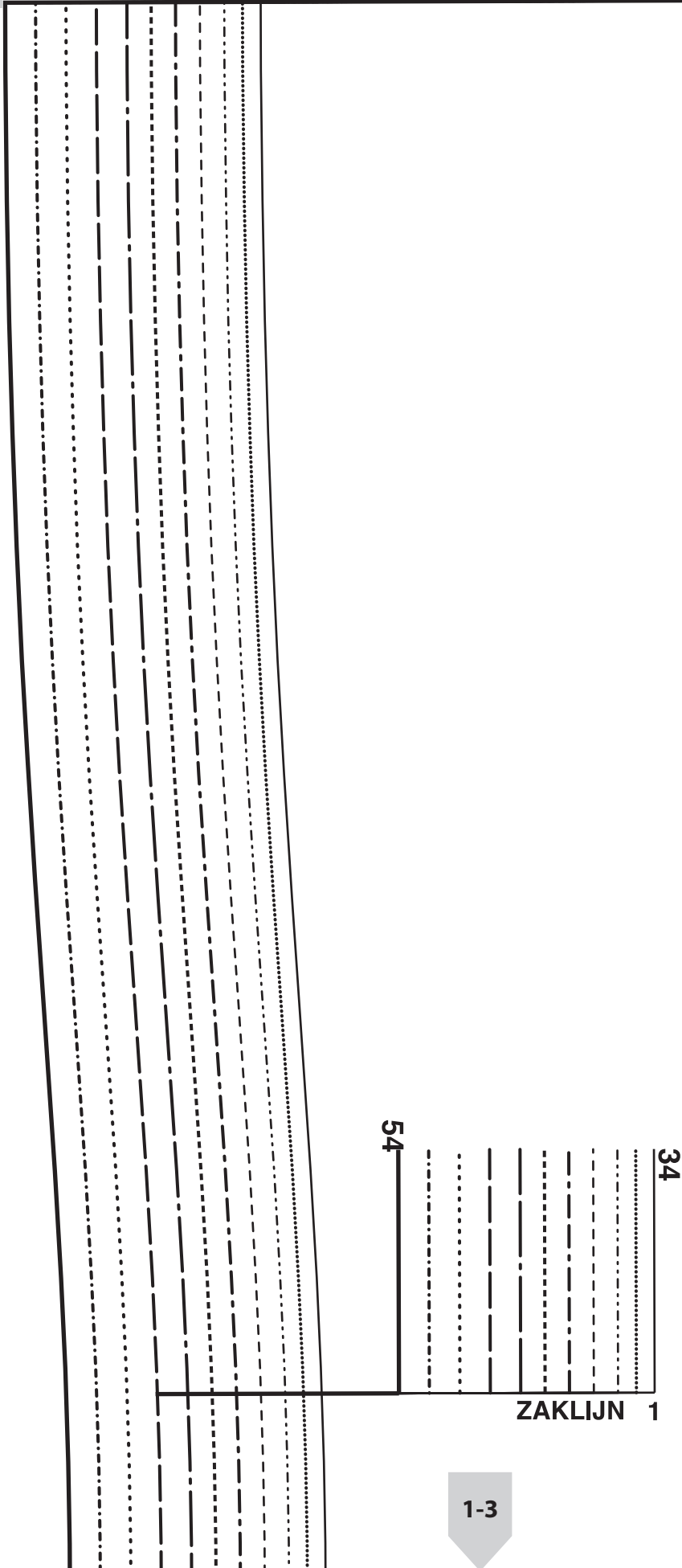

1-2

schneiden

1-3

kleben

Vorlage 1-2

kleben

1-1

RECHT VAN DRAAD VOERING 1

MIDDENVOOR RECHT VAN DRAAD 1

1-4

kleben

schneiden

Vorlage 1-3

1-1

1-4

schneiden

FIGUURNAAD 1

1-5

kleben

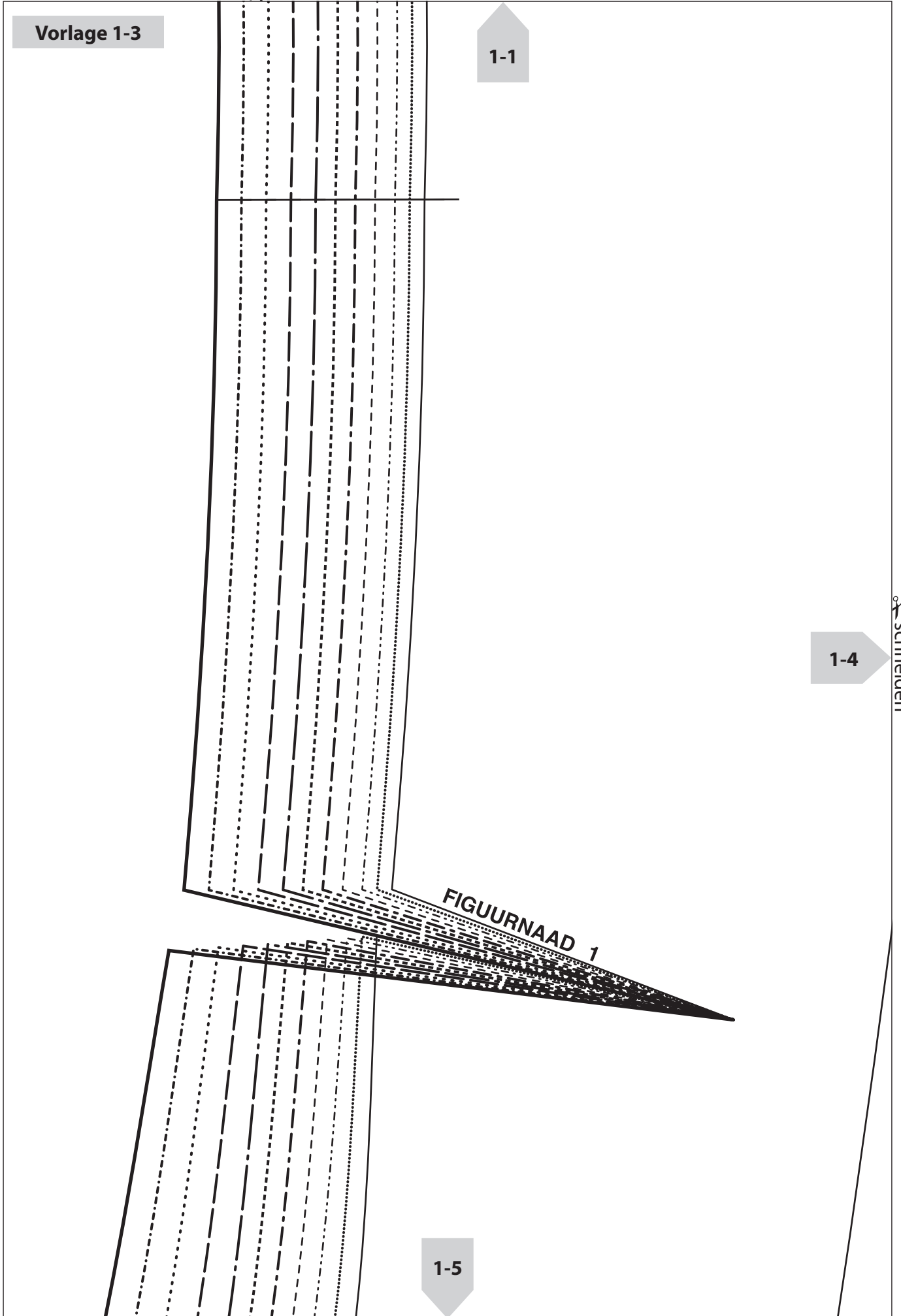

Vorlage 1-4

1-2

kleben

1-3



1-6

kleben

schneiden

Vorlage 1-5

1-3

BELEGLIJN 1 a VOERINGLIJN 1

1-6

schneiden

1-7

kleben

34
36
38
40
42
44
46
48
50
52
54

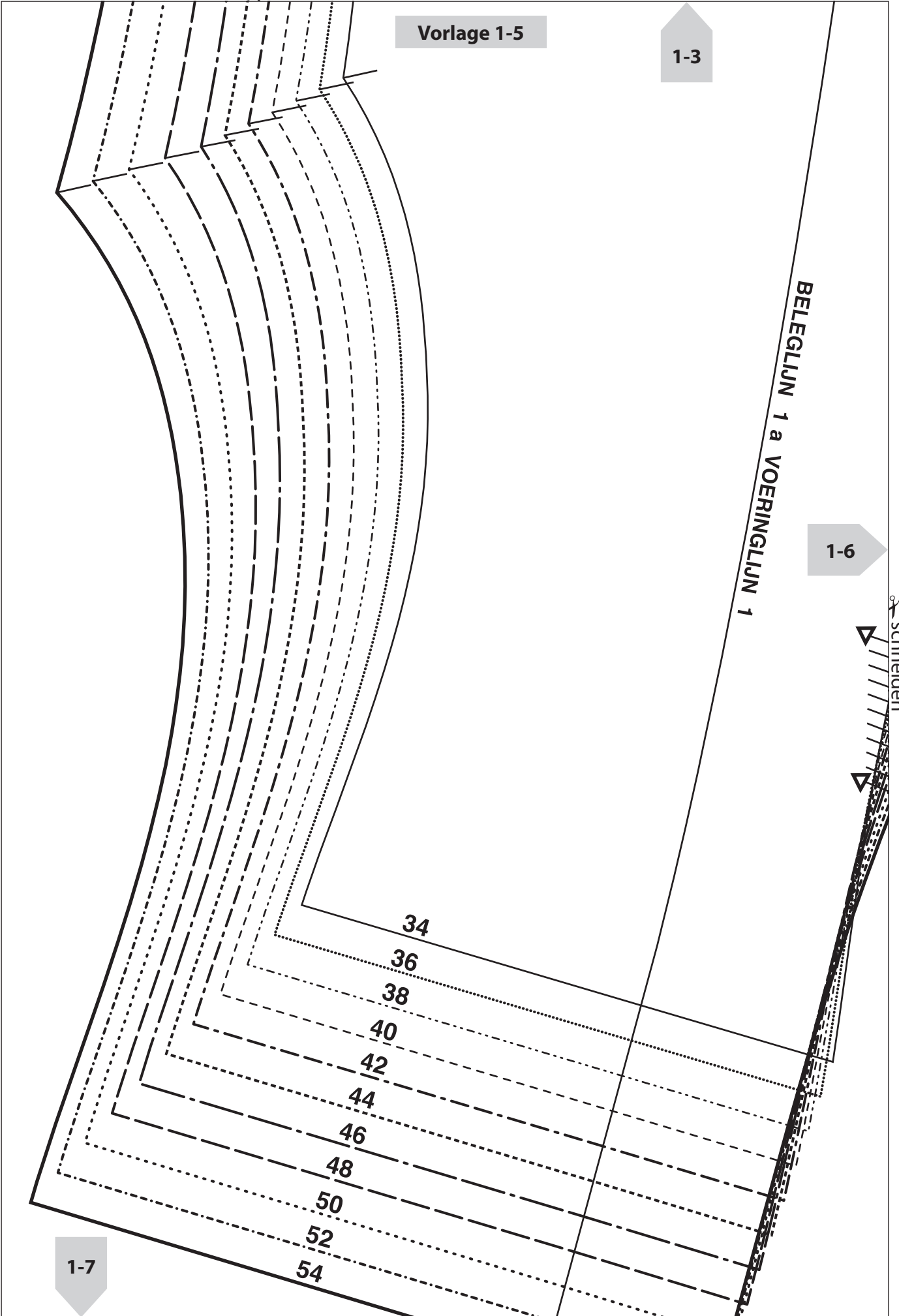

Vorlage 1-6

FIGURNAAD 1

1-4

kleben

1-5

1-8

kleben

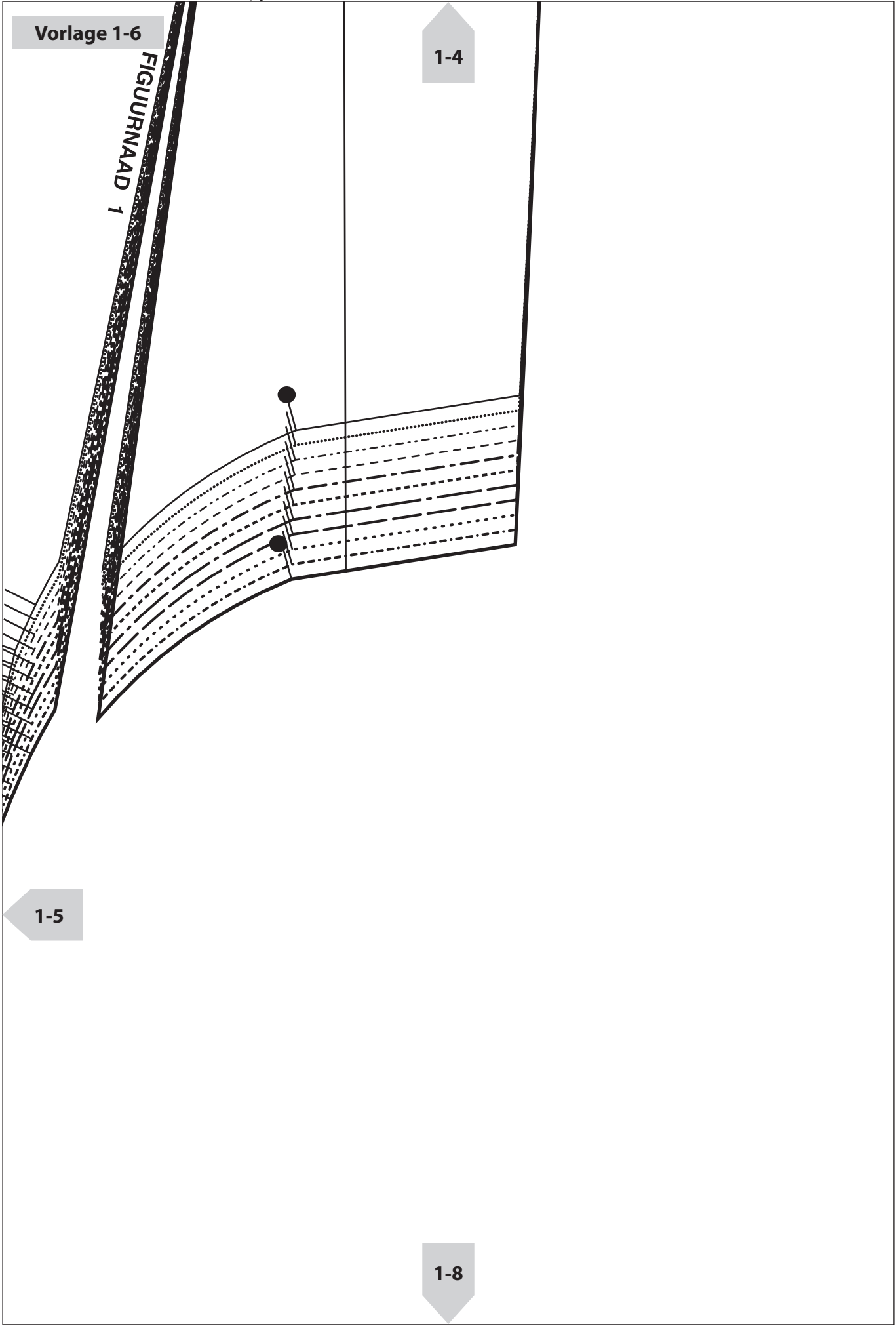

Vorlage 1-7

1-5

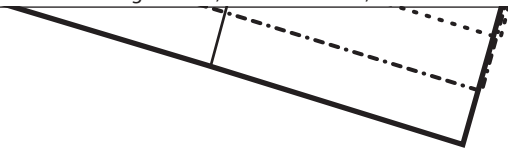

1-8

Vorlage

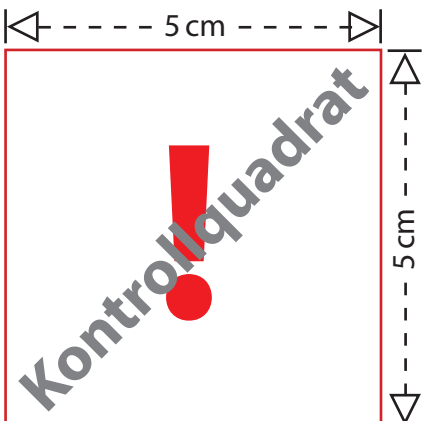
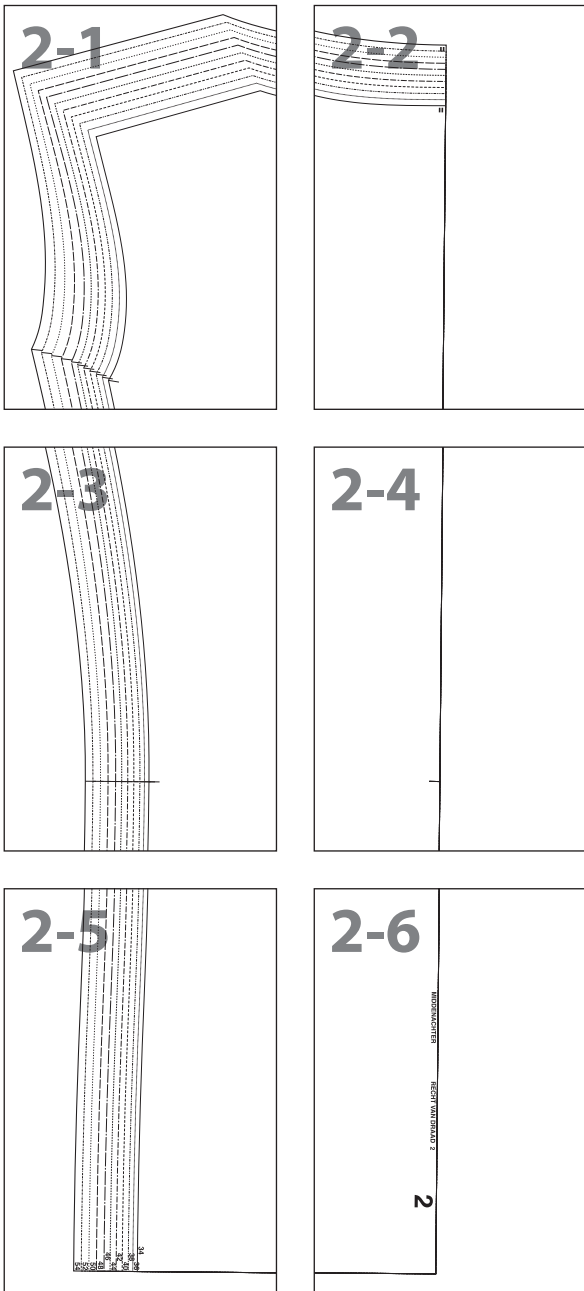

Drucken Sie bitte zuerst nur diese Seite aus, bevor Sie alle restlichen Seiten des Schnittmusters ausdrucken. Achten Sie hierbei auf einen Ausdruck in 100 % Größe (nicht auf Papierformat skaliert).

Messen Sie darauf die Seitenlängen des abgebildeten Kontrollquadrates auf Ihrem Ausdruck nach.

Betragen diese wie angegeben jeweils 5 cm, können Sie die restlichen Seiten des Schnittmusters ausdrucken und sichergehen, dass alle Proportionen korrekt sind.

Vorlage 2-1

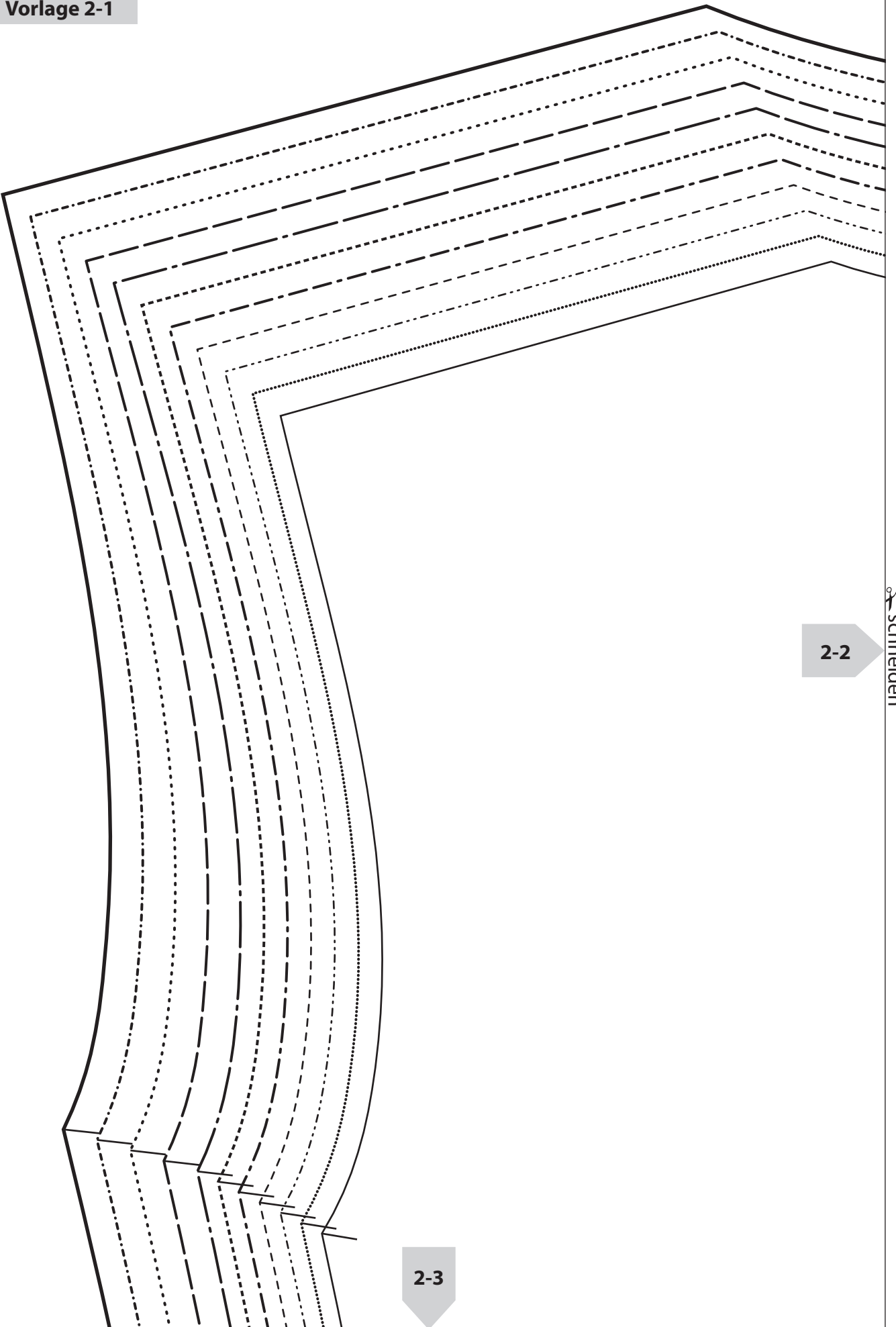

2-2

schneiden

2-3

kleben

Vorlage 2-2

kleben

2-1

2-4

kleben

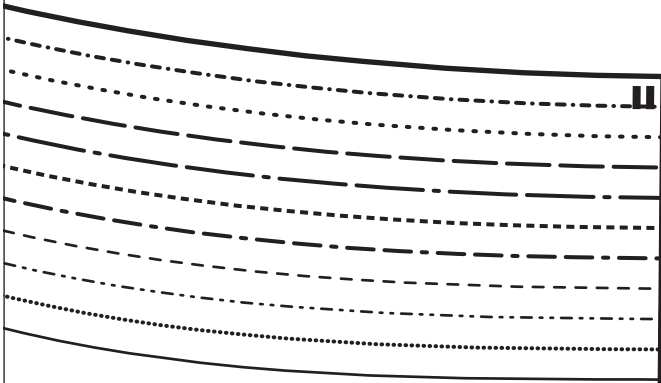

schneiden

2-1

Vorlage 2-3

2-4

schneiden

2-5

kleben

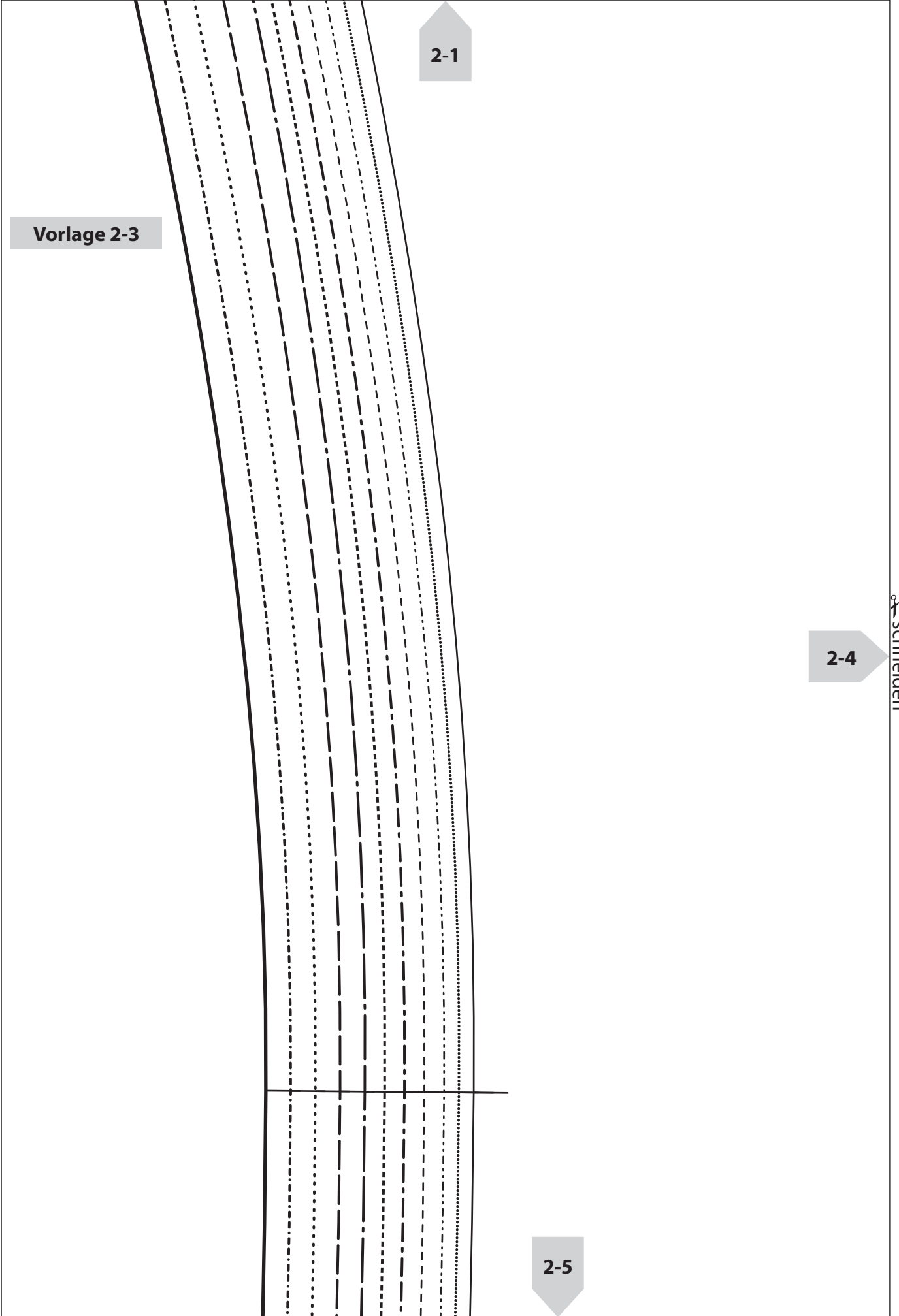

Vorlage 2-4

2-2

kleben

2-3

2-6

kleben

schneiden

Vorlage 2-5

2-3

2-6

schneiden

34
38
40
42
44
46
48
50
52
54

36

Vorlage 2-6

2-4

MIDDENACHTER

RECHT VAN DRAAD 2

2

kleben

2-5

Vorlage

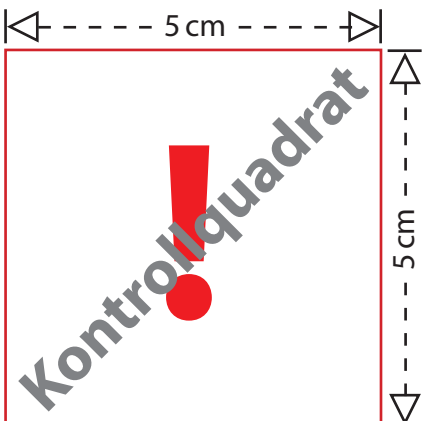
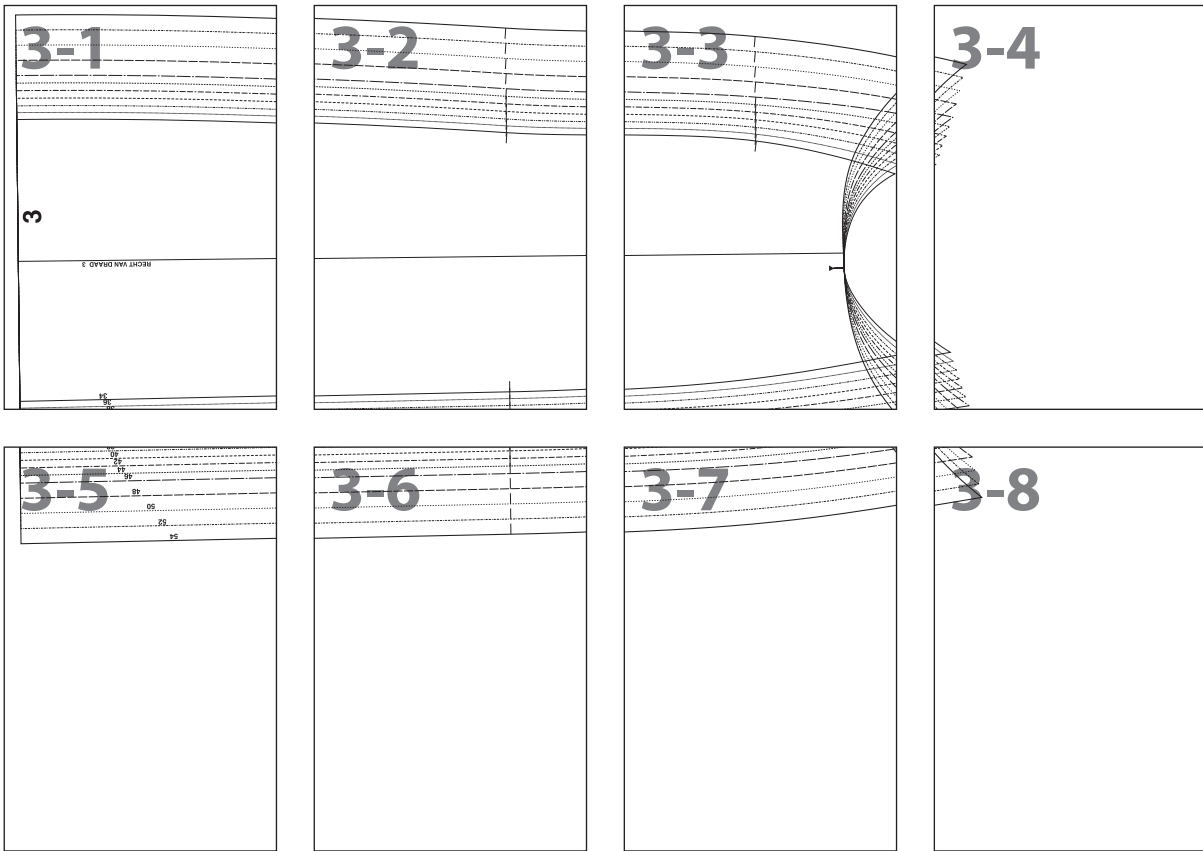

Drucken Sie bitte zuerst nur diese Seite aus, bevor Sie alle restlichen Seiten des Schnittmusters ausdrucken. Achten Sie hierbei auf einen Ausdruck in 100 % Größe (nicht auf Papierformat skaliert).

Messen Sie darauf die Seitenlängen des abgebildeten Kontrollquadrates auf Ihrem Ausdruck nach.

Betragen diese wie angegeben jeweils 5 cm, können Sie die restlichen Seiten des Schnittmusters ausdrucken und sichergehen, dass alle Proportionen korrekt sind.

Vorlage 3-1

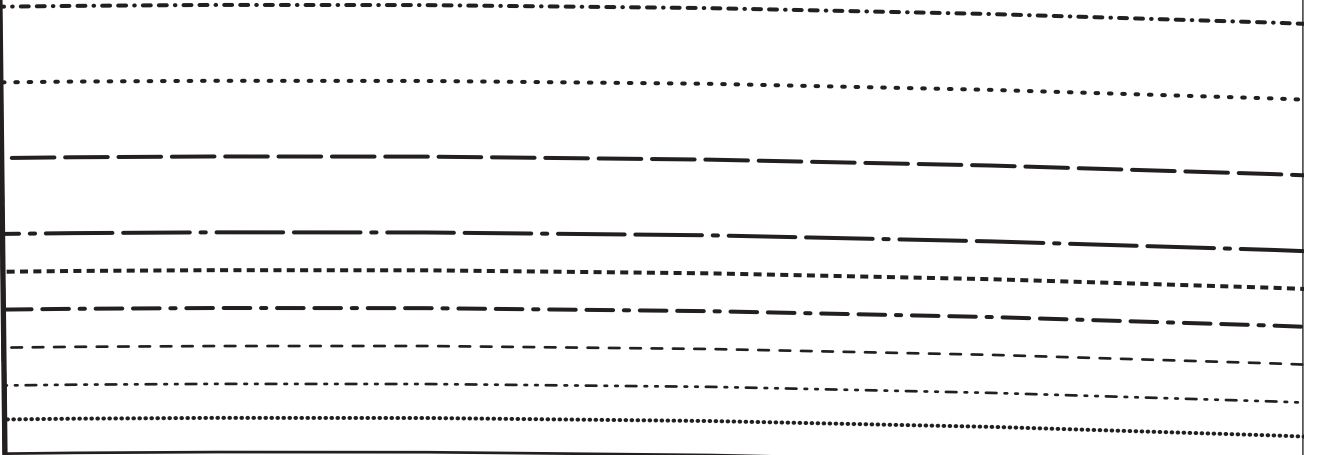

3

3-2

schneiden

RECHT VAN DRAAD 3

3-5

34
36
38

kleben

Vorlage 3-2

kleben

3-1

3-3

schneiden

3-6

kleben

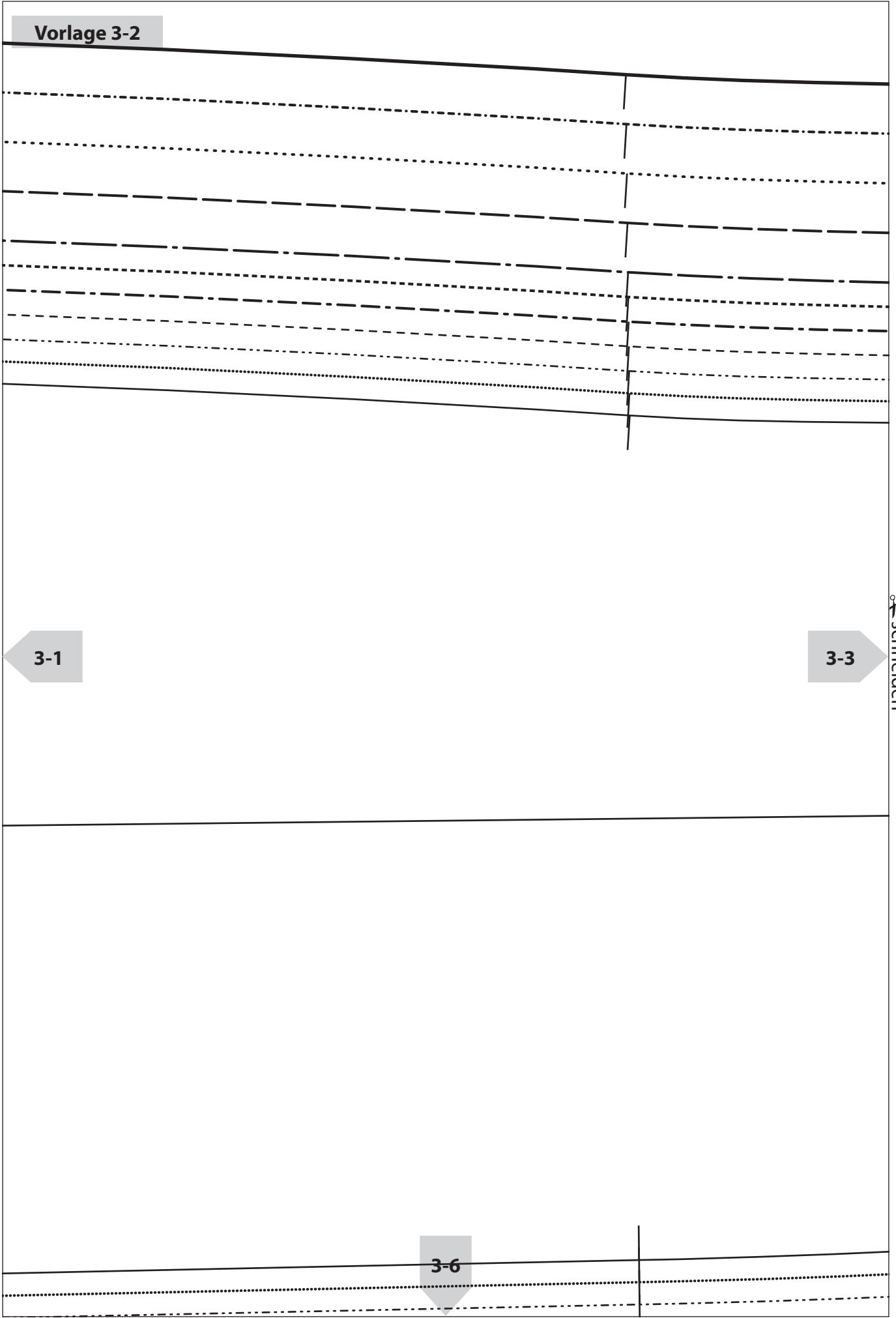

Vorlage 3-3

kleben

3-2

3-4

schneiden

3-7

kleben

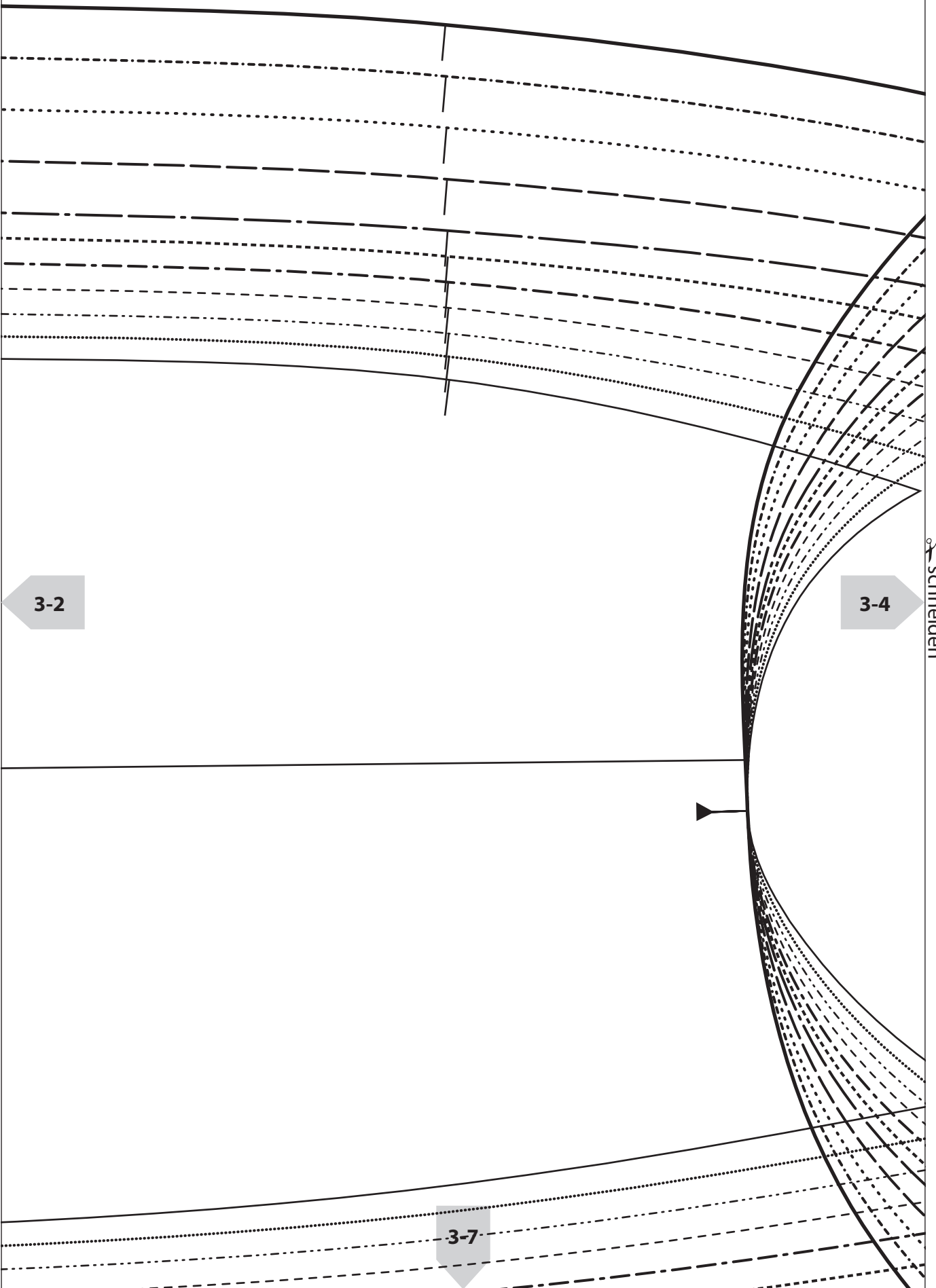

Vorlage 3-4

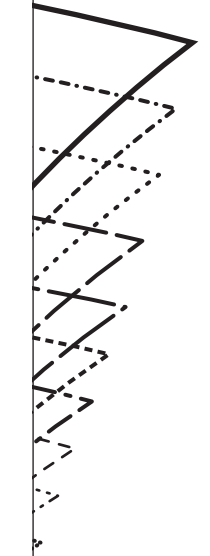

kleben

3-3

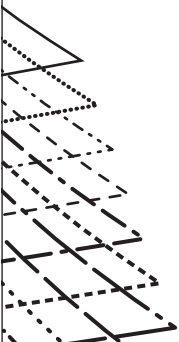

3-8

kleben

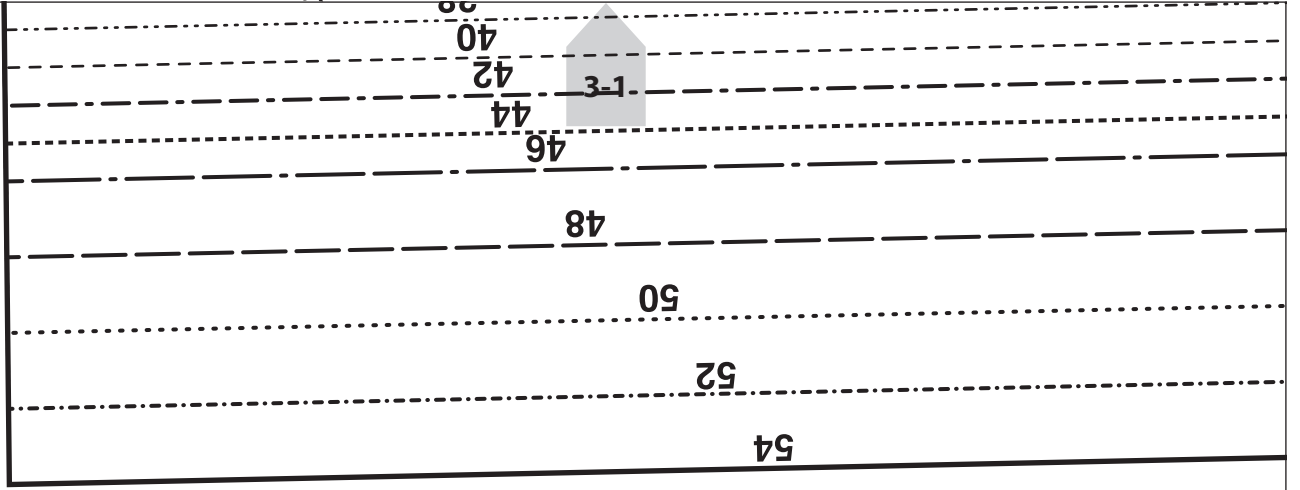

Vorlage 3-5



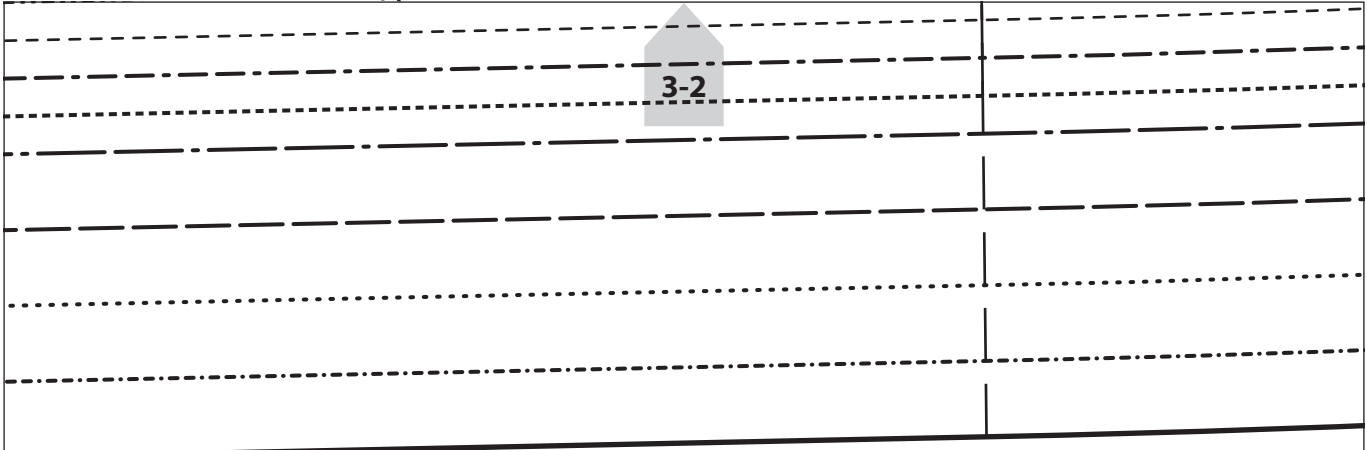

Vorlage 3-6

kleben



✂ schneiden

3-3

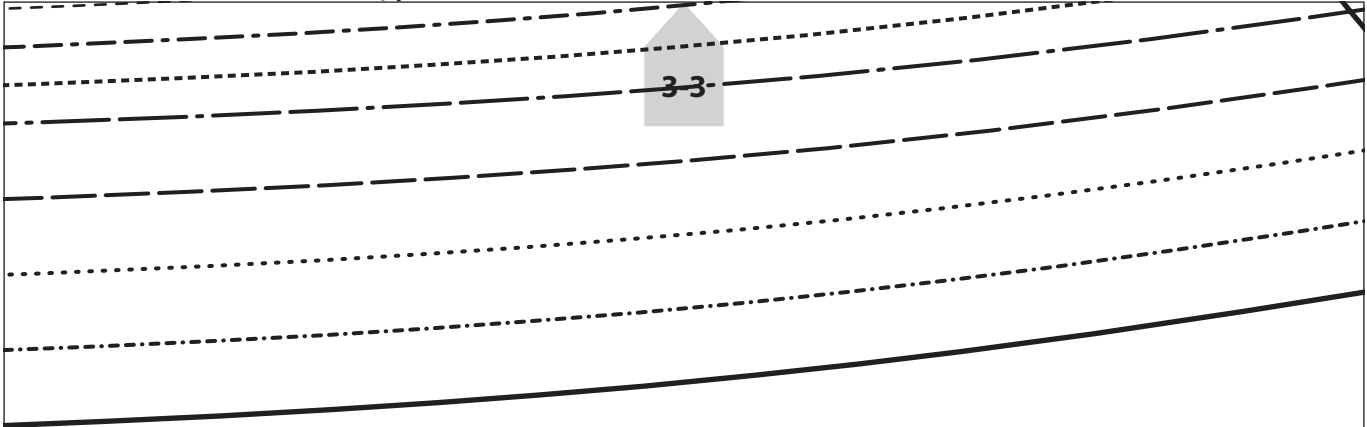

Vorlage 3-7

kleben

3-6

3-8

✂ schneiden

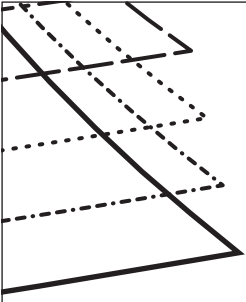

3-4

Vorlage 3-8

kleben

3-7

Vorlage

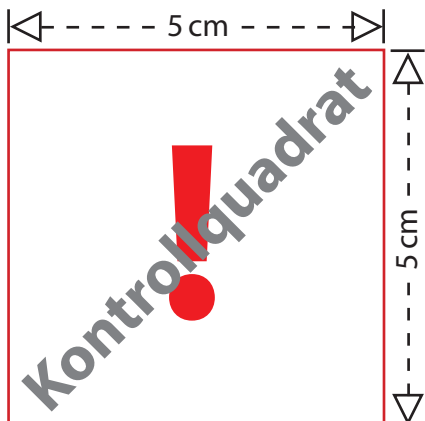
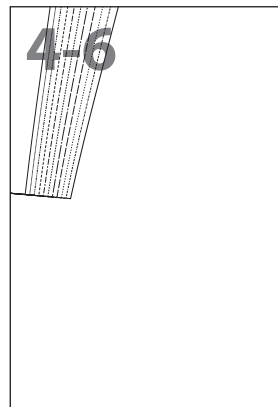
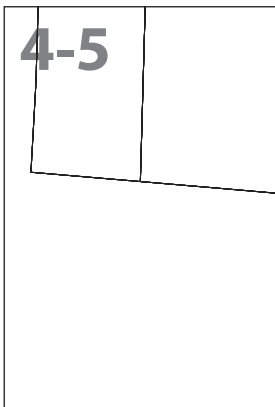
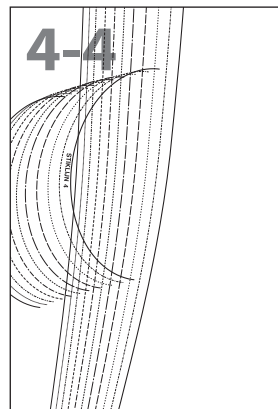
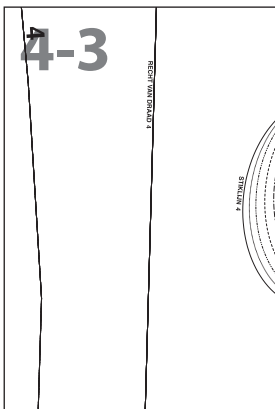
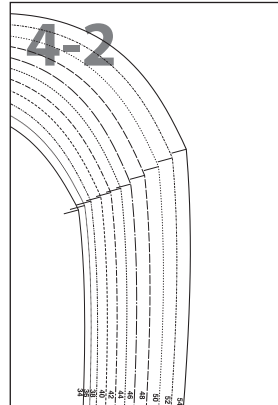
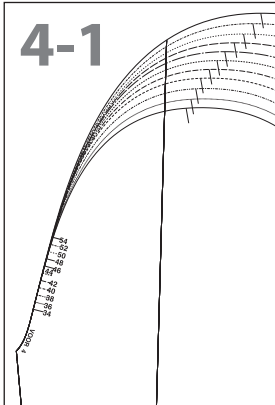

Drucken Sie bitte zuerst nur diese Seite aus, bevor Sie alle restlichen Seiten des Schnittmusters ausdrucken. Achten Sie hierbei auf einen Ausdruck in 100 % Größe (nicht auf Papierformat skaliert).

Messen Sie darauf die Seitenlängen des abgebildeten Kontrollquadrates auf Ihrem Ausdruck nach.

Betragen diese wie angegeben jeweils 5 cm, können Sie die restlichen Seiten des Schnittmusters ausdrucken und sichergehen, dass alle Proportionen korrekt sind.

Vorlage 4-1

VOOR 4
34
36
38
40
42
44
46
48
50
52
54

4-3

4-2

schneiden

kleben

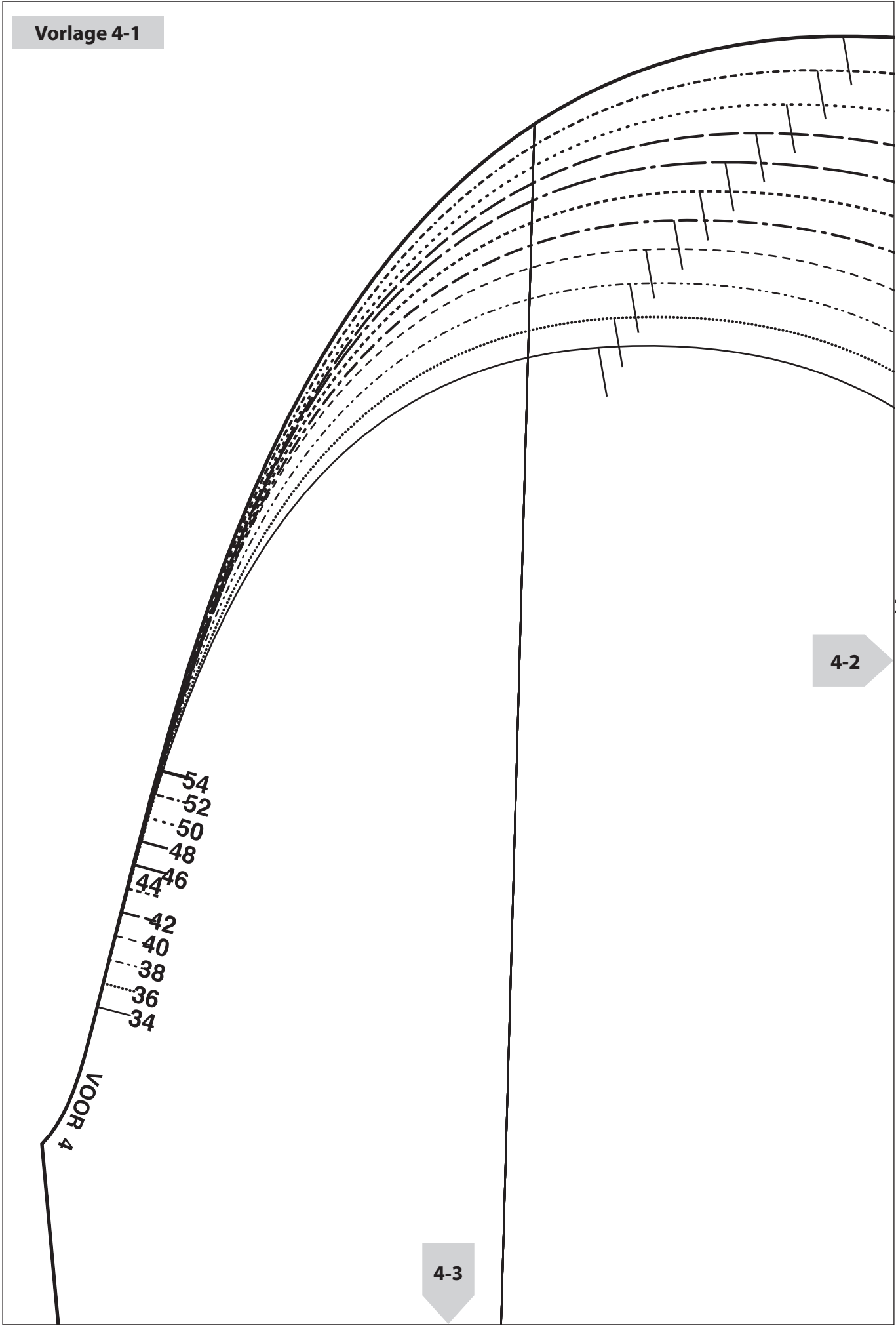

Vorlage 4-2

kleben

4-1

34
36
38
40
42
44
46
48
50
52
54

4-4

kleben

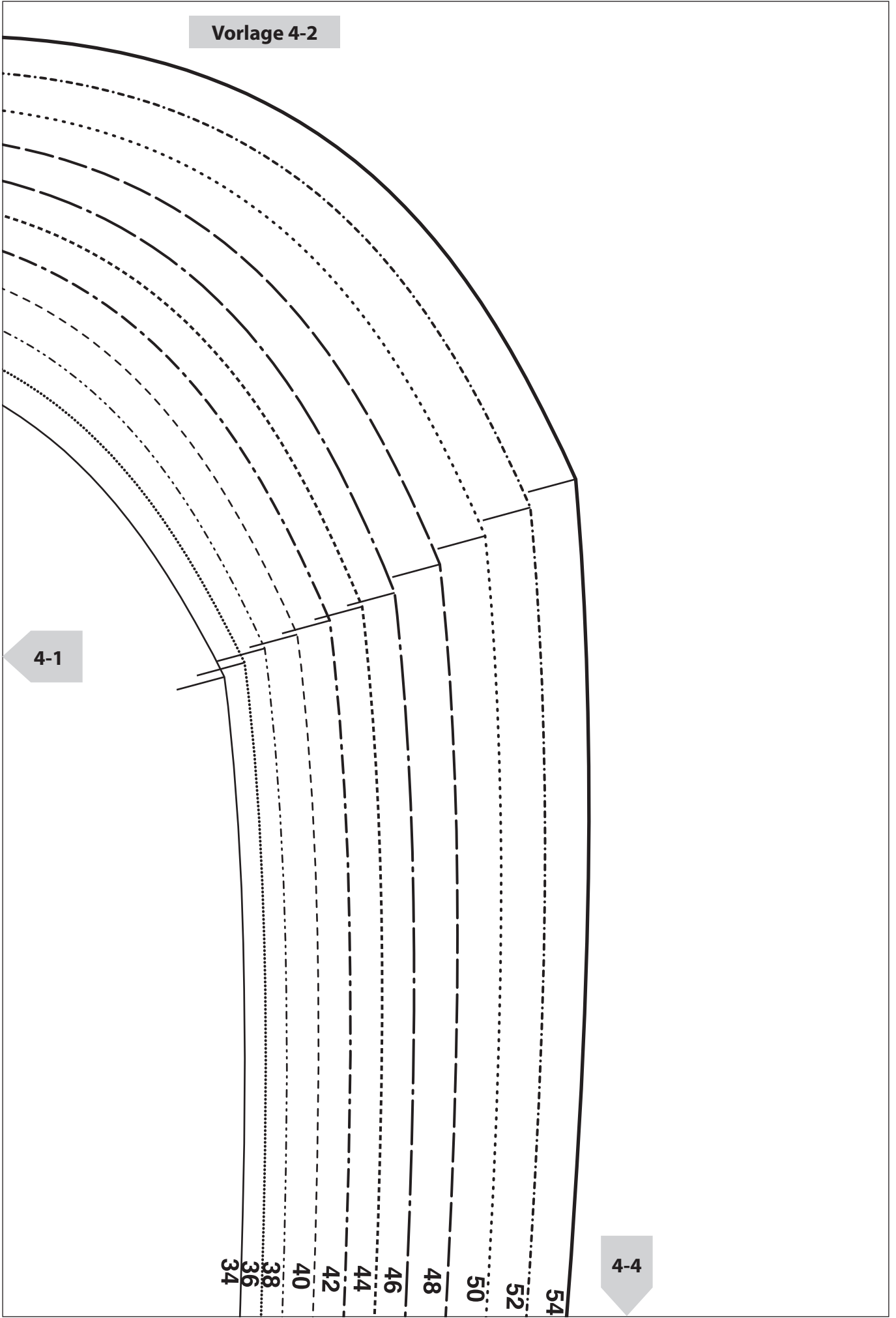

Vorlage 4-3

4

4-1

RECHT VAN DRAAD 4

STIKLIJN 4

schneiden

4-4

4-5

kleben

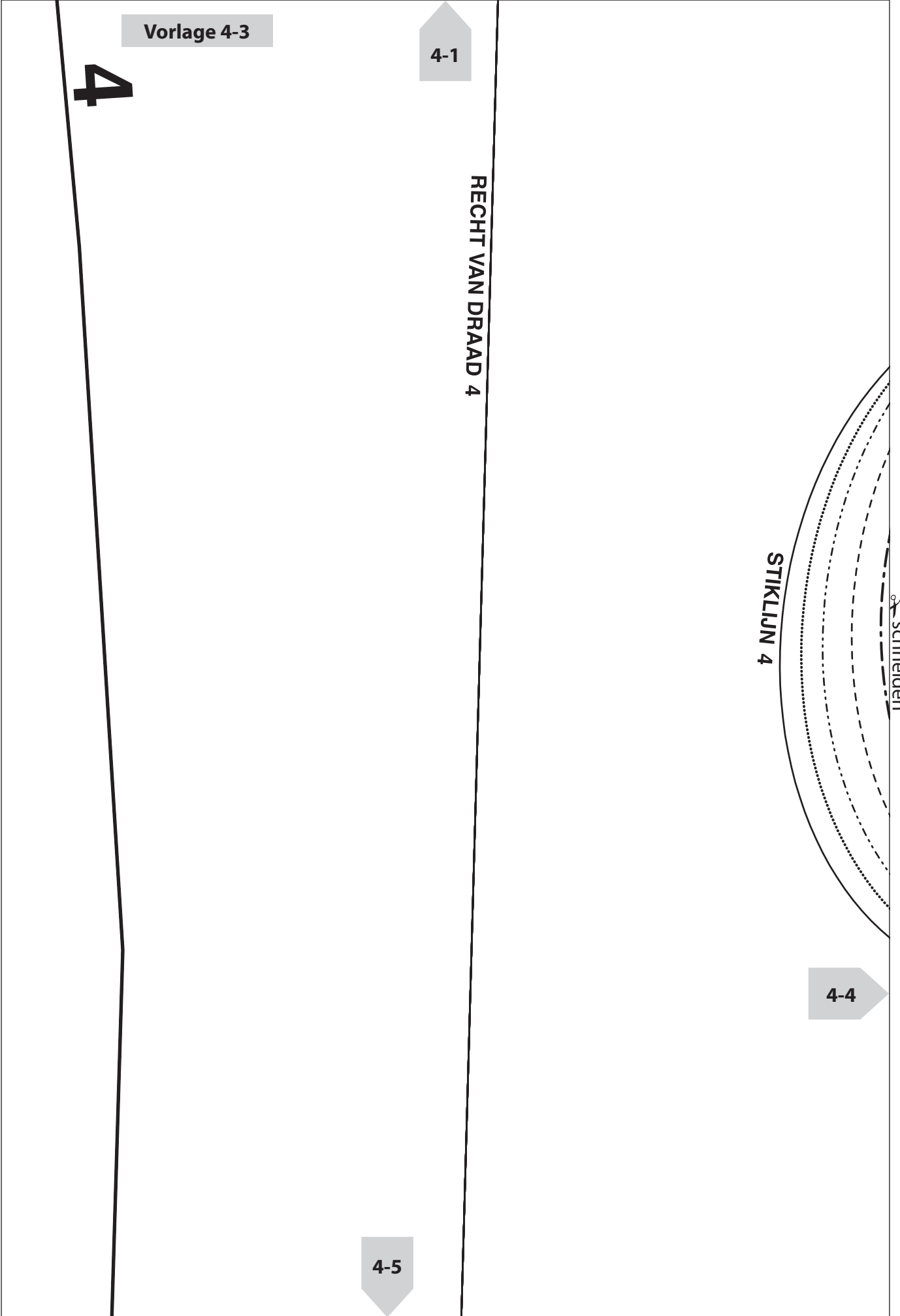

Vorlage 4-4

4-2

4-3

STIKLIJN 4

4-6

kleben

kleben

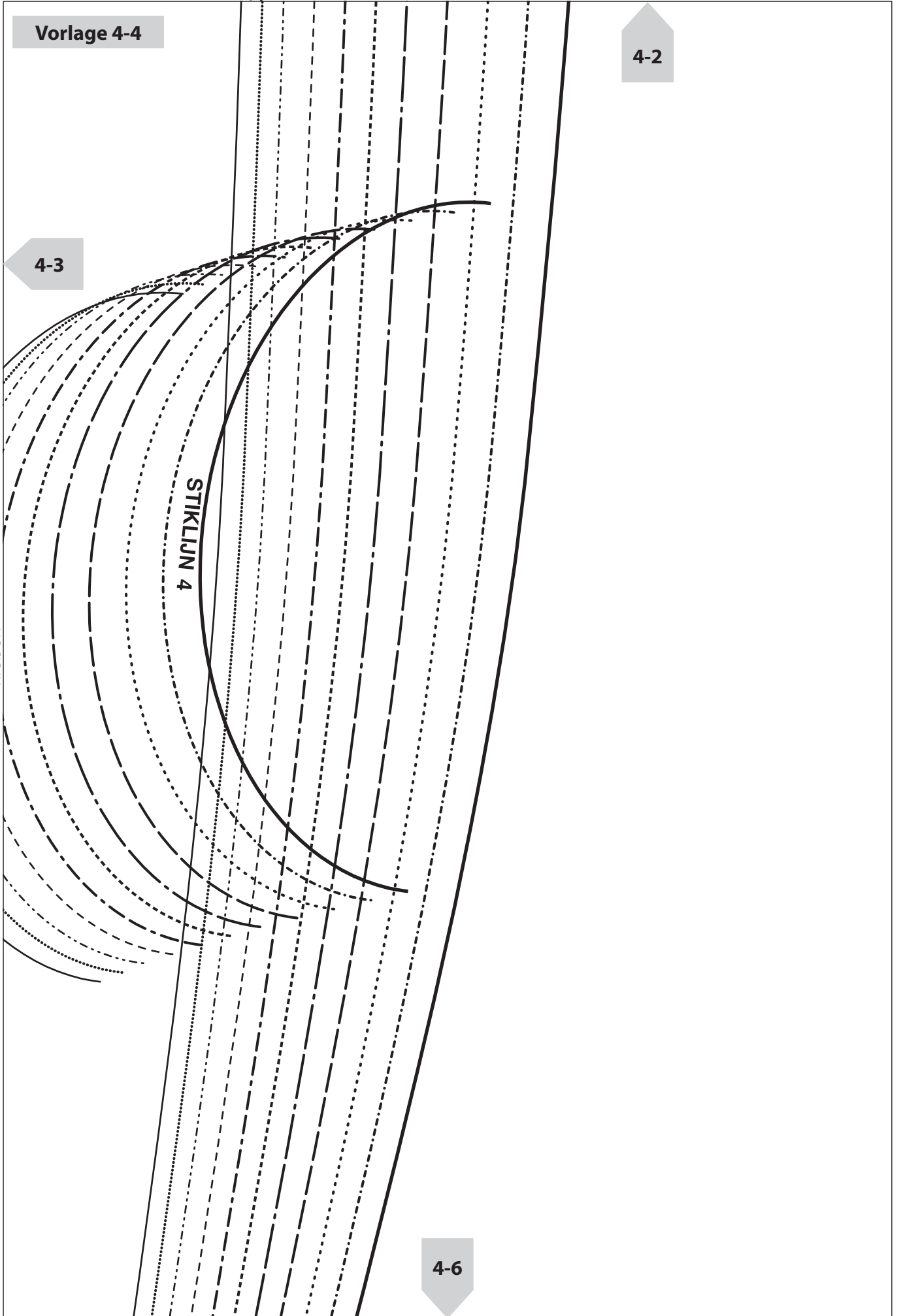

Vorlage 4-5

4-3

4-6

schneiden

Vorlage 4-6

4-4

kleben

4-5

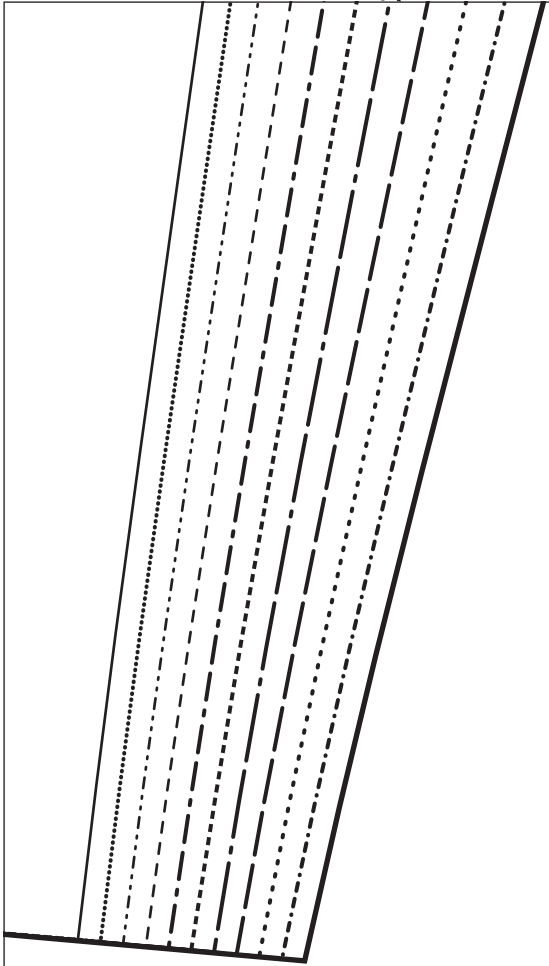

Vorlage

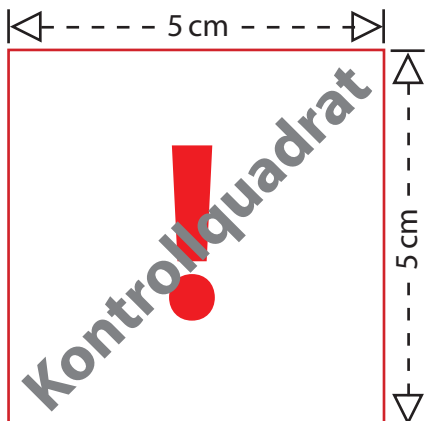
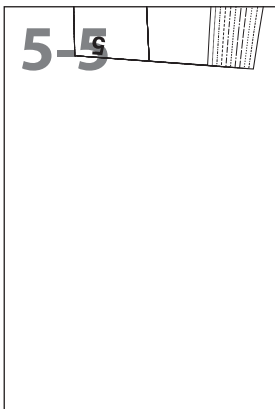
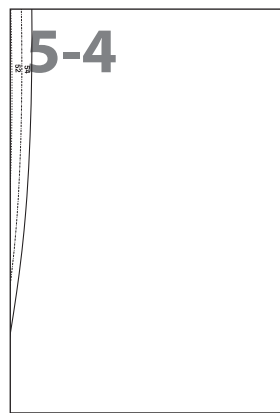
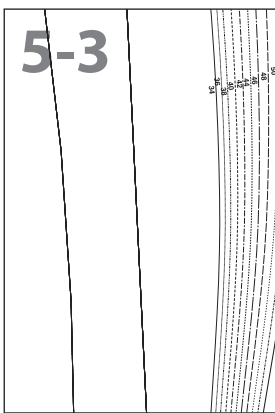
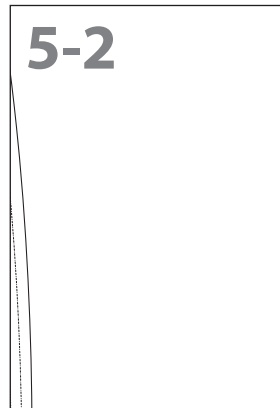
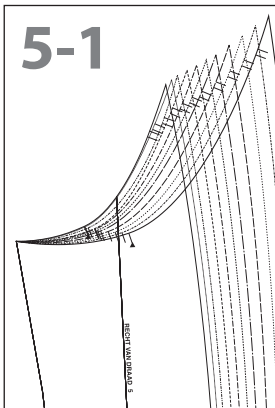

Drucken Sie bitte zuerst nur diese Seite aus, bevor Sie alle restlichen Seiten des Schnittmusters ausdrucken. Achten Sie hierbei auf einen Ausdruck in 100 % Größe (nicht auf Papierformat skaliert).

Messen Sie darauf die Seitenlängen des abgebildeten Kontrollquadrates auf Ihrem Ausdruck nach.

Betragen diese wie angegeben jeweils 5 cm, können Sie die restlichen Seiten des Schnittmusters ausdrucken und sichergehen, dass alle Proportionen korrekt sind.

Vorlage 5-1

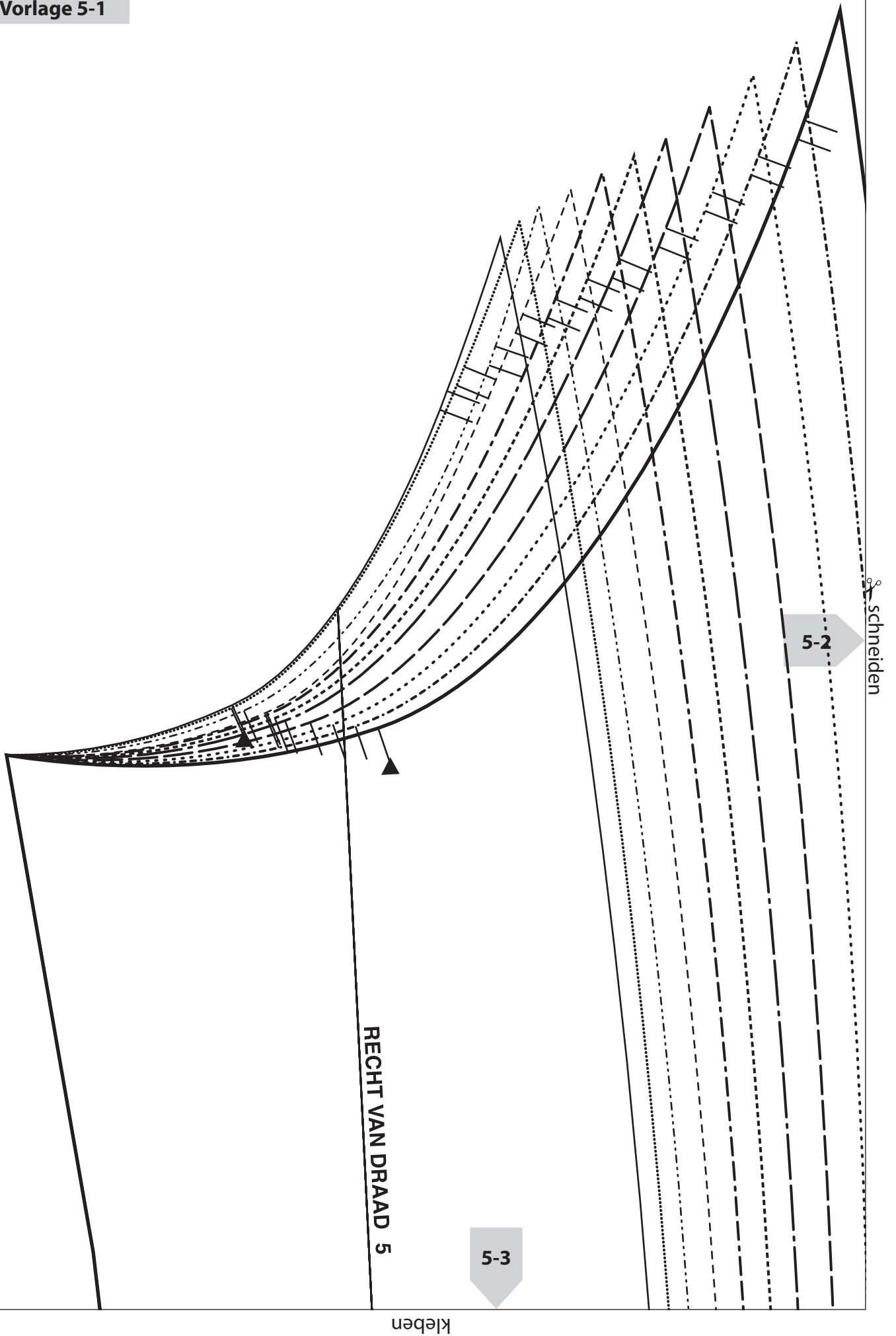

Vorlage 5-2

5-1

kleben

5-4

kleben

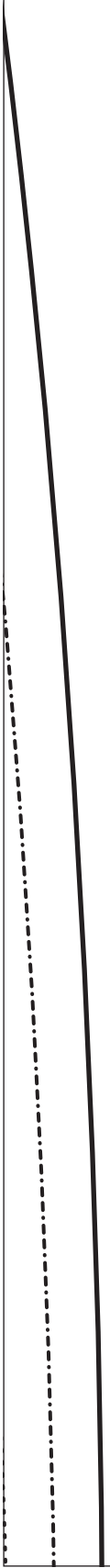

Vorlage 5-3

5-1

50
48
46
44
42
40
38
36
34

5-4

schneiden

5-5

kleben

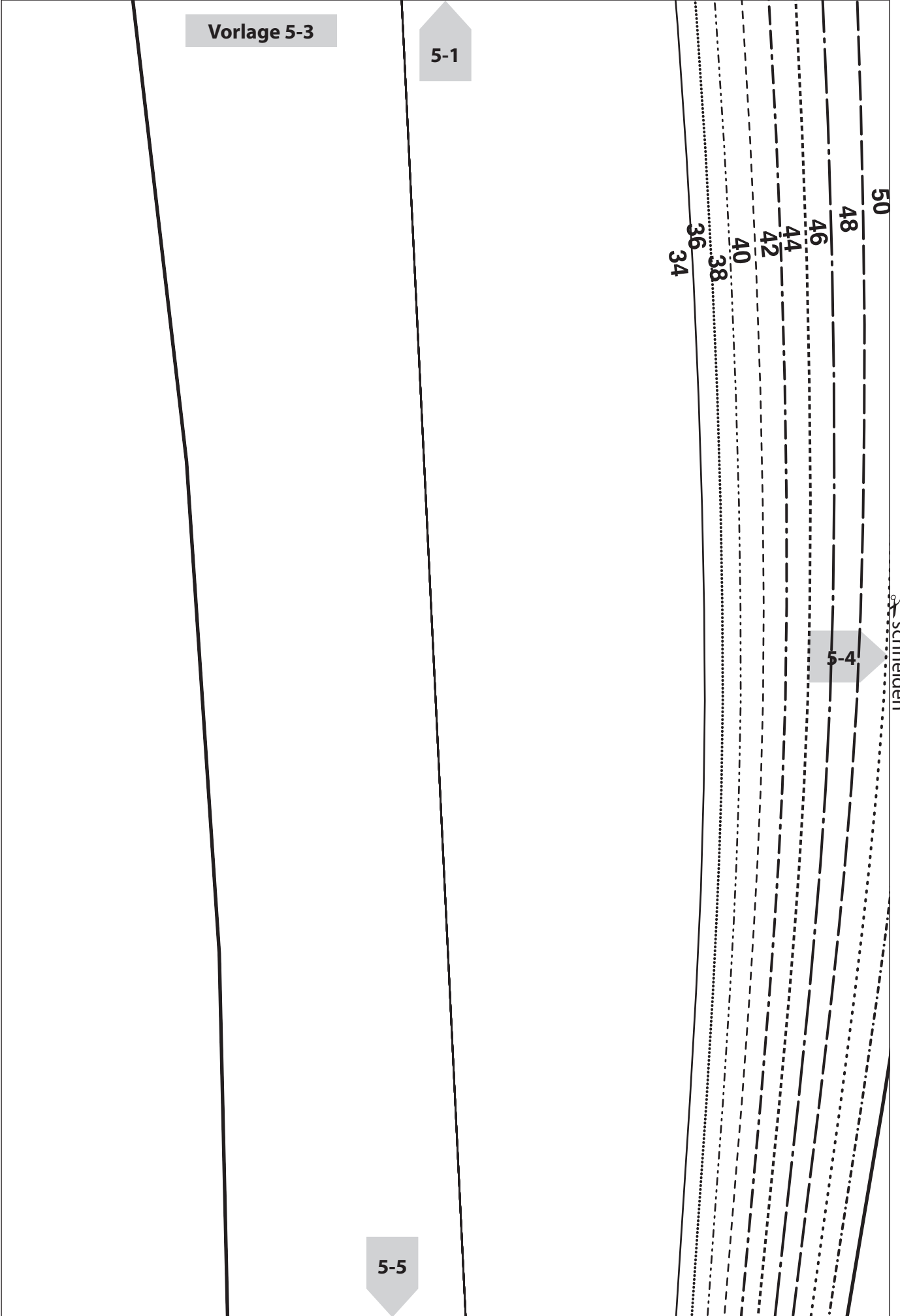

Vorlage 5-4

5-2

54
52

kleben

5-3

5-6

kleben

Vorlage 5-5

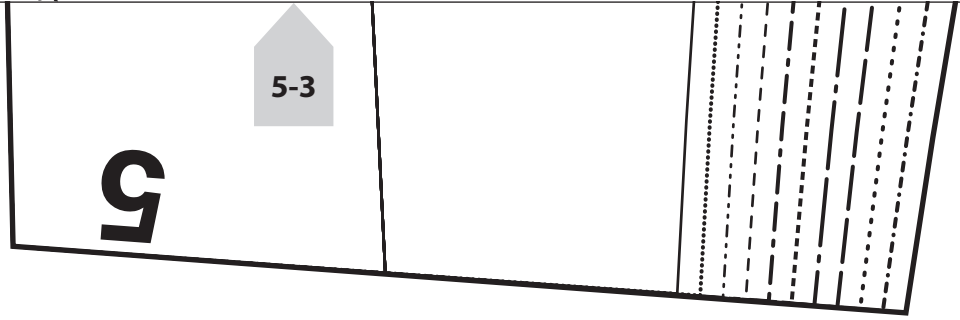

5-6

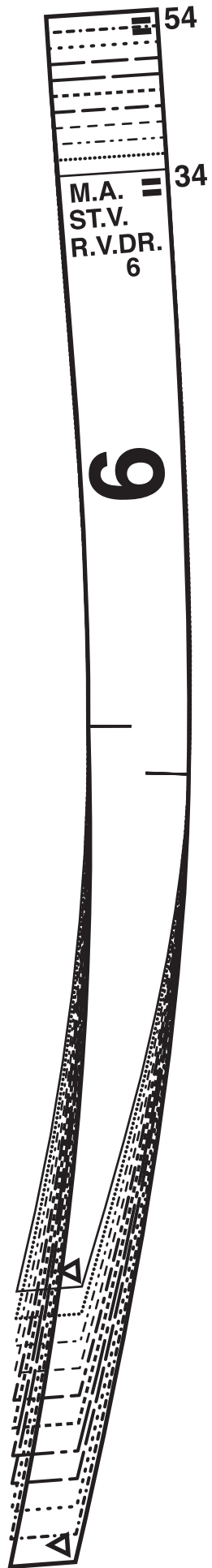

Vorlage

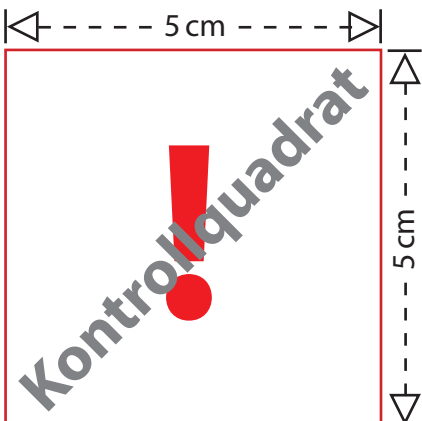
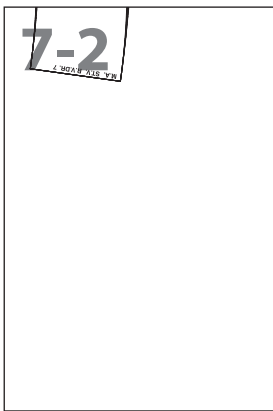
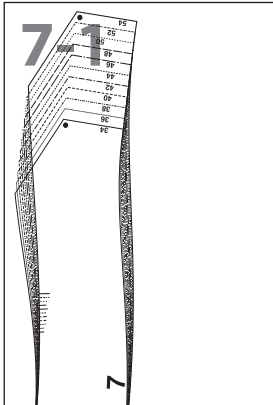

Drucken Sie bitte zuerst nur diese Seite aus, bevor Sie alle restlichen Seiten des Schnittmusters ausdrucken. Achten Sie hierbei auf einen Ausdruck in 100 % Größe (nicht auf Papierformat skaliert).

Messen Sie darauf die Seitenlängen des abgebildeten Kontrollquadrates auf Ihrem Ausdruck nach.

Betragen diese wie angegeben jeweils 5 cm, können Sie die restlichen Seiten des Schnittmusters ausdrucken und sichergehen, dass alle Proportionen korrekt sind.

Vorlage 7-1

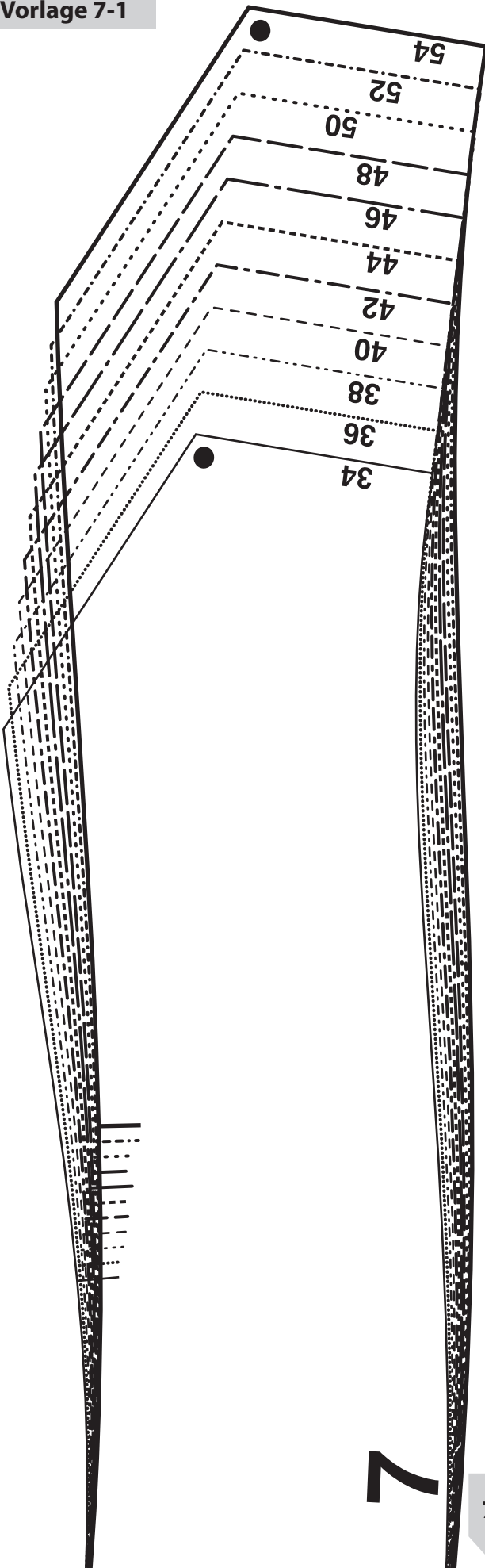

7-2

kleben

✂ schneiden

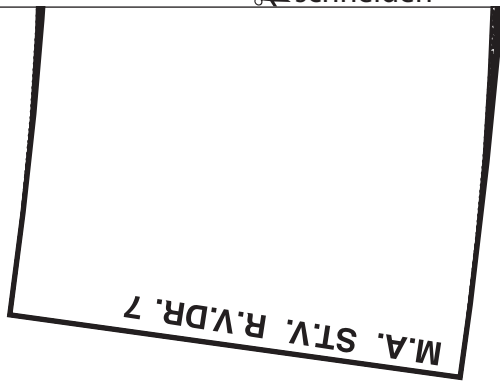

7-1

Vorlage 7-2

8

RECHT VAN DRAAD 8

VOERINGLIJN 8

VOUWLIJN BELEG 8