

Style^{fashion}

Legende:

R.V.DR. = gerader Fadenverlauf

DOORKNIPLIJN = Durchschneidelinie

FIGUURNAAD = Abnäher

M.A.R.V.DR. = rückw Mitte, gerader Fadenverlauf

VOUWLIJN BELEG = Bruchlinie Besatz

M.V. = vord Mitte

DRUKKNOOP = Druckknopf

DOORKNIPLIJN R.V.DR. = Durchschneidelinie, gerader Fadenverlauf

KLEPLIJN = Pattenlinie

ZAKLIJN = Taschenlinie

VOOR = vorne

SPLIT = Schlitz

Vorlage

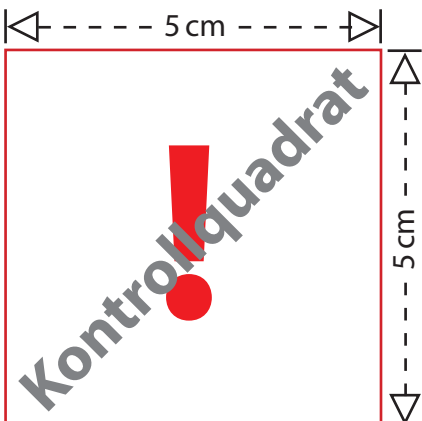
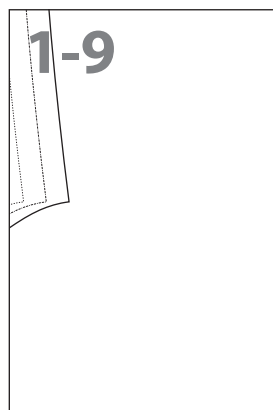
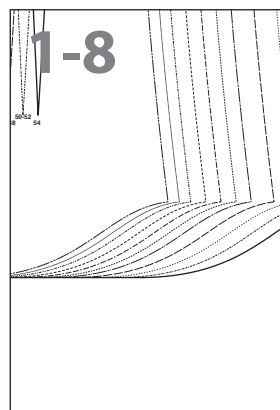
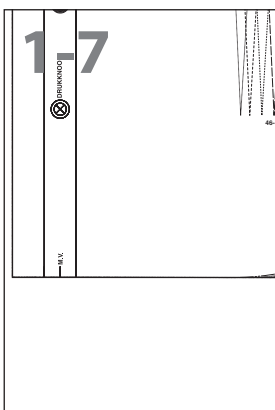
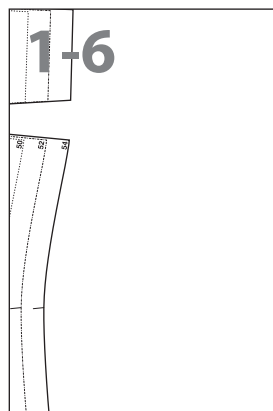
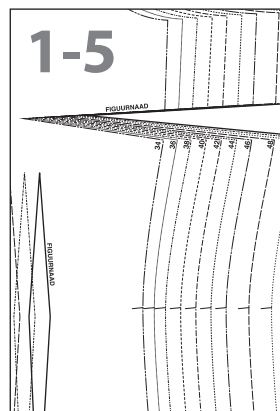
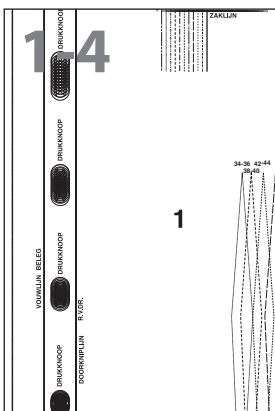
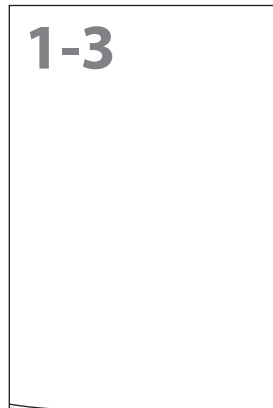
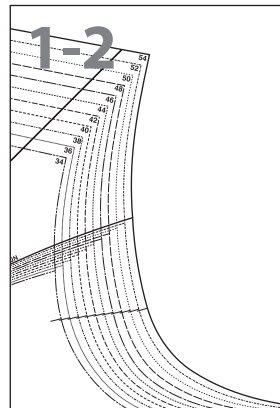
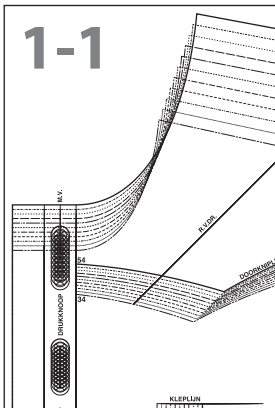

Drucken Sie bitte zuerst nur diese Seite aus, bevor Sie alle restlichen Seiten des Schnittmusters ausdrucken. Achten Sie hierbei auf einen Ausdruck in 100 % Größe (nicht auf Papierformat skaliert).

Messen Sie darauf die Seitenlängen des abgebildeten Kontrollquadrates auf Ihrem Ausdruck nach.

Betragen diese wie angegeben jeweils 5 cm, können Sie die restlichen Seiten des Schnittmusters ausdrucken und sichergehen, dass alle Proportionen korrekt sind.

Vorlage 1-1

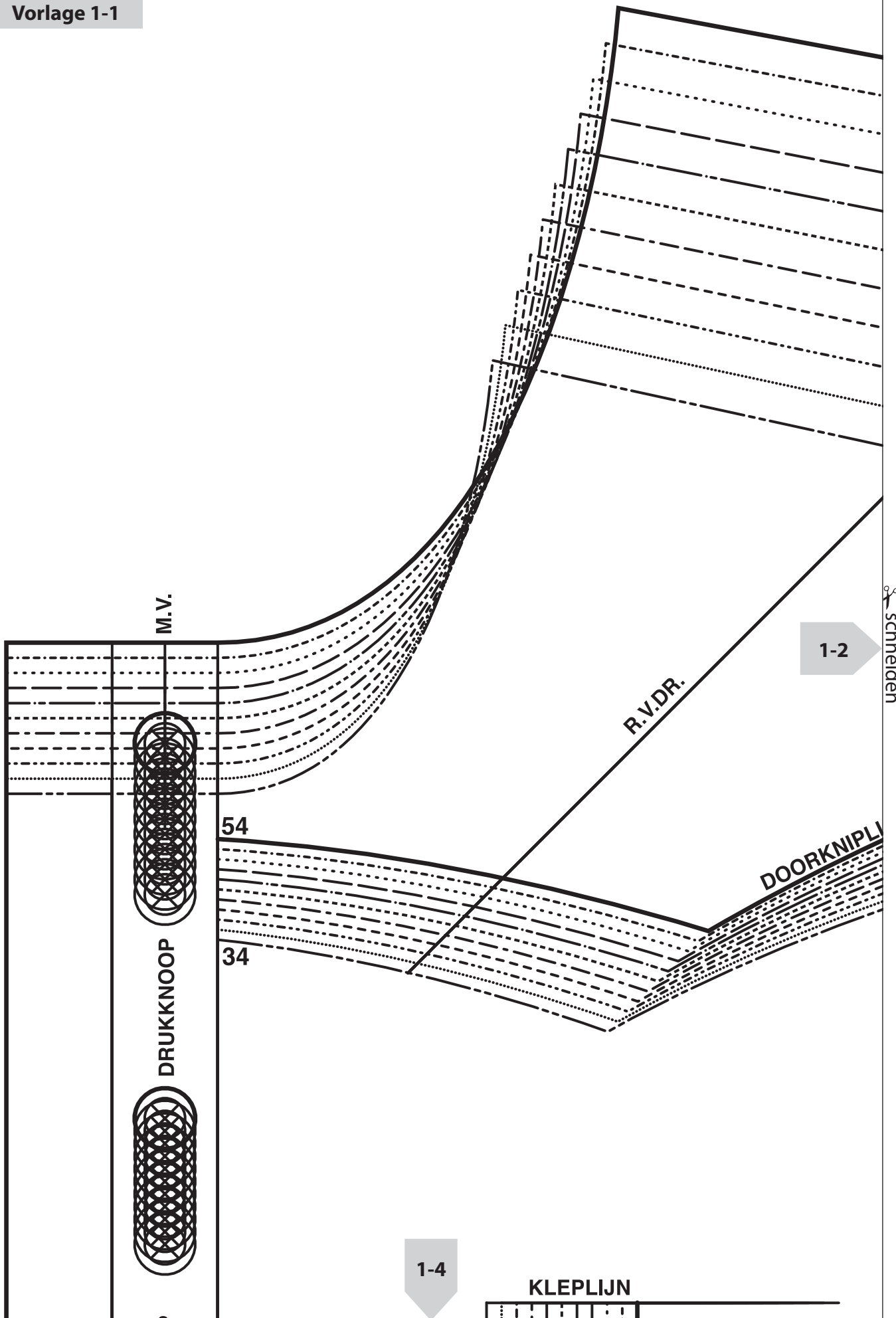

kleben

Vorlage 1-2

kleben

1-1

1-3

schneiden

1-5

kleben

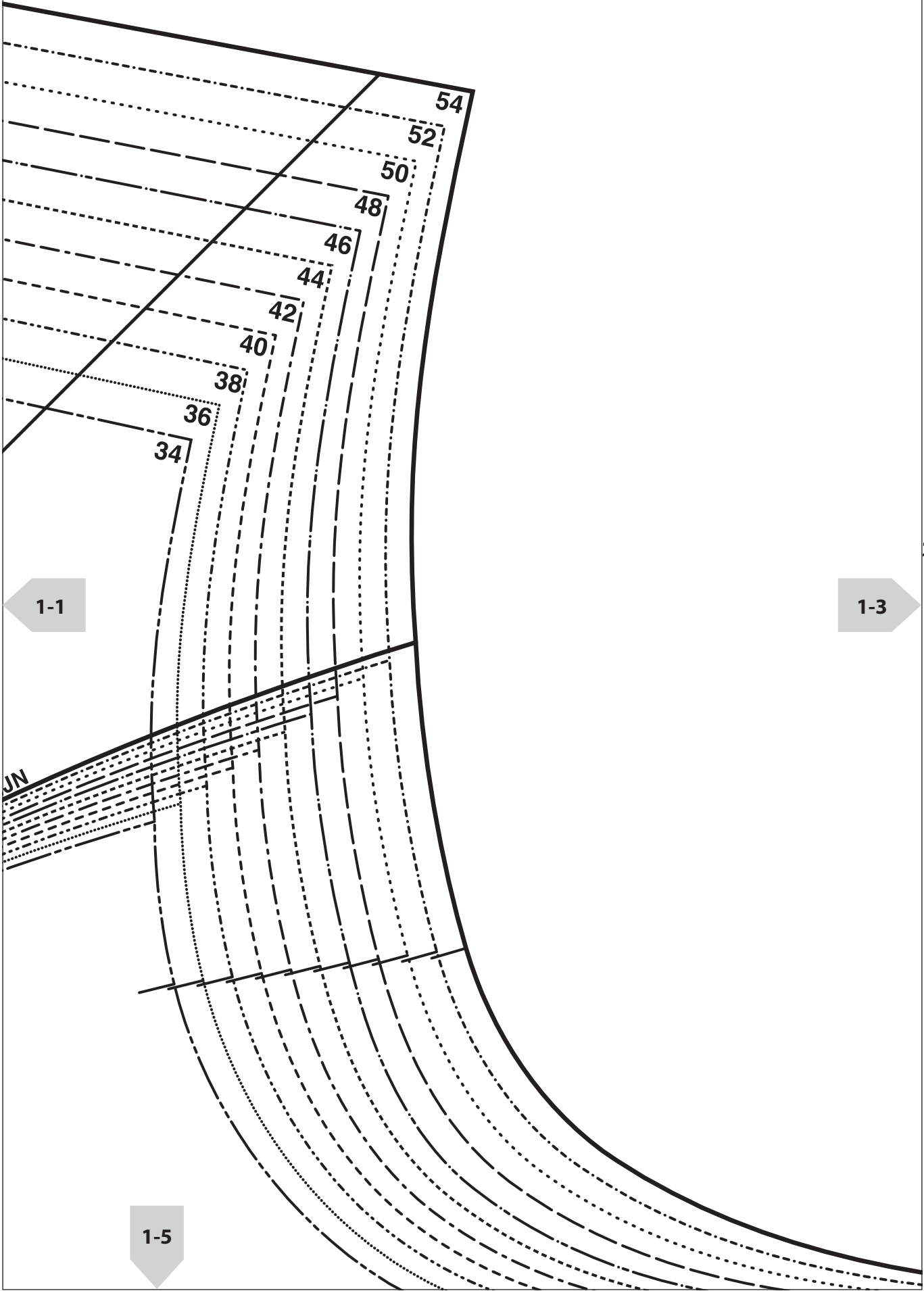

Vorlage 1-3

kleben

1-2

1-6

kleben

DRUKKNOOP



DRUKKNOOP



DRUKKNOOP



DRUKKNOOP



Vorlage 1-4

1-1

ZAKLIJN

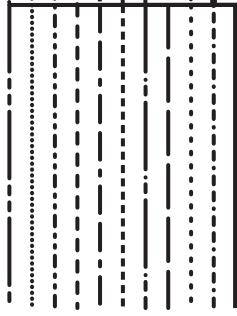

1-5

34-36 42-44
38-40

1

schneiden

1-7

kleben

VOUWLIJN BELEG

DOORKNIPLIJN R.V.DR.

schneiden

Vorlage 1-5

1-2

FIGURNAAD

1-4

kleben

FIGURNAAD

1-6

schneiden

1-8

kleben

34 36 38 40 42 44 46 48

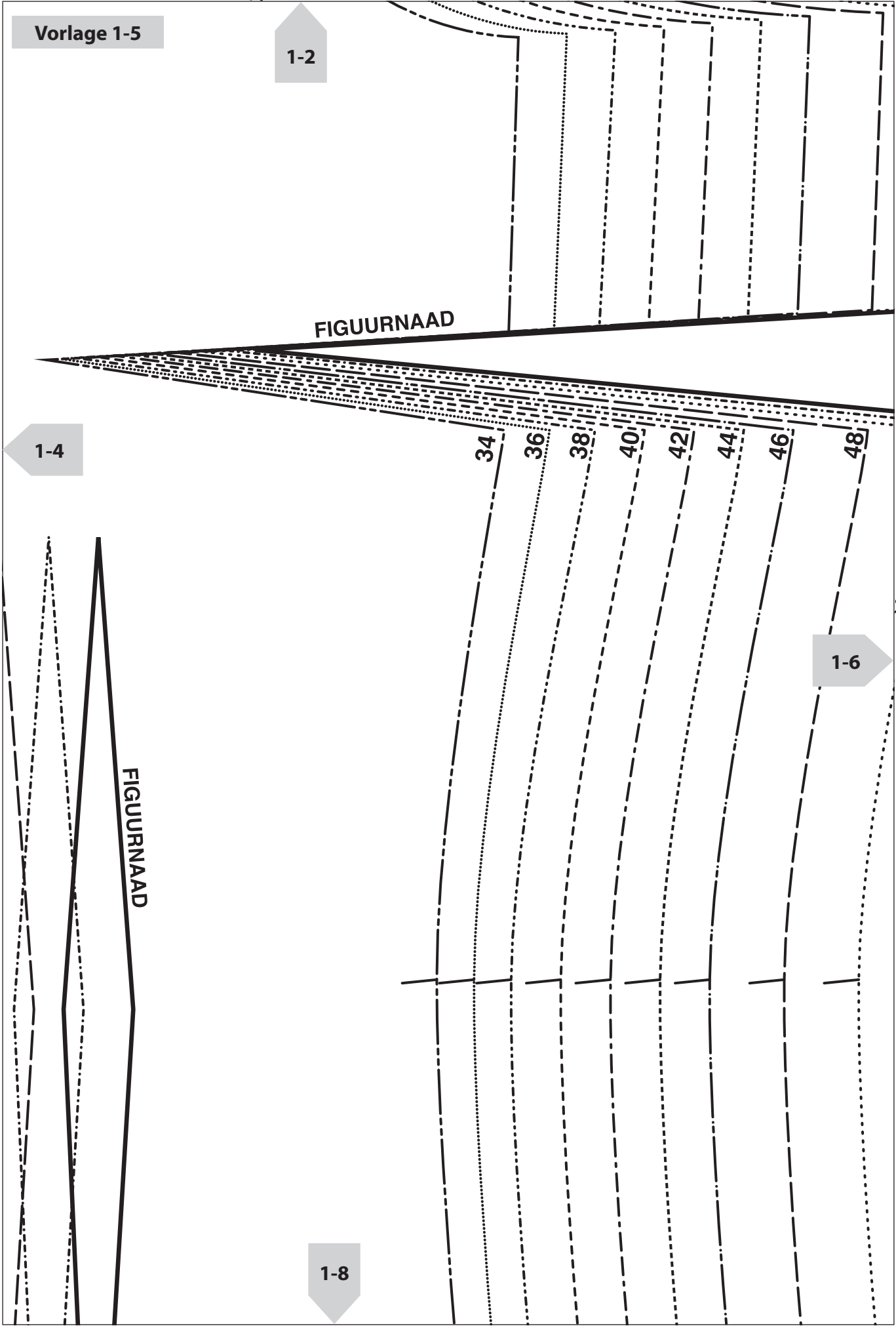

Vorlage 1-6

1-3

1-5

kleben

50

52

54

1-9

kleben

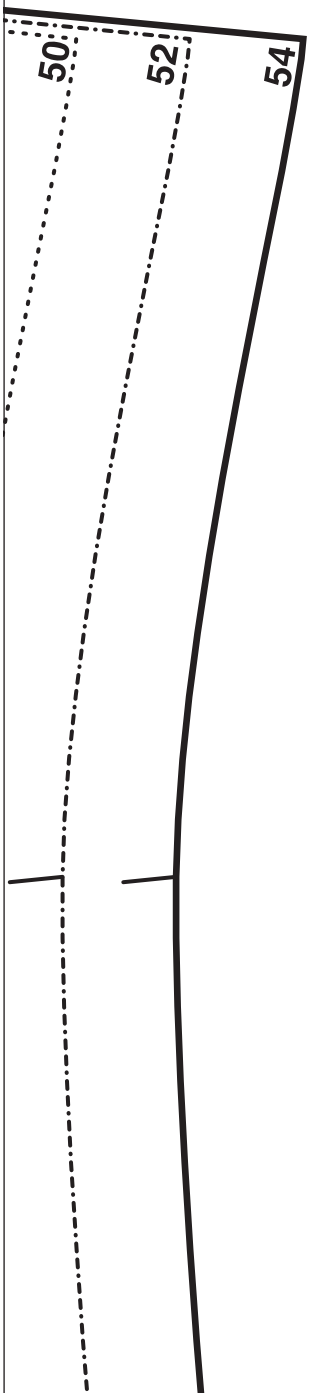
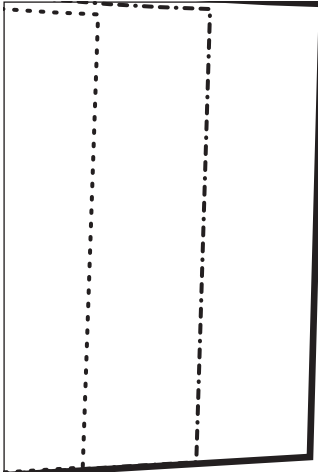

Vorlage 1-7

1-4



M.V.

46-4

1-8

Vorlage 1-8

1-5

18 50-52 54

kleben

1-7

schneiden

1-9

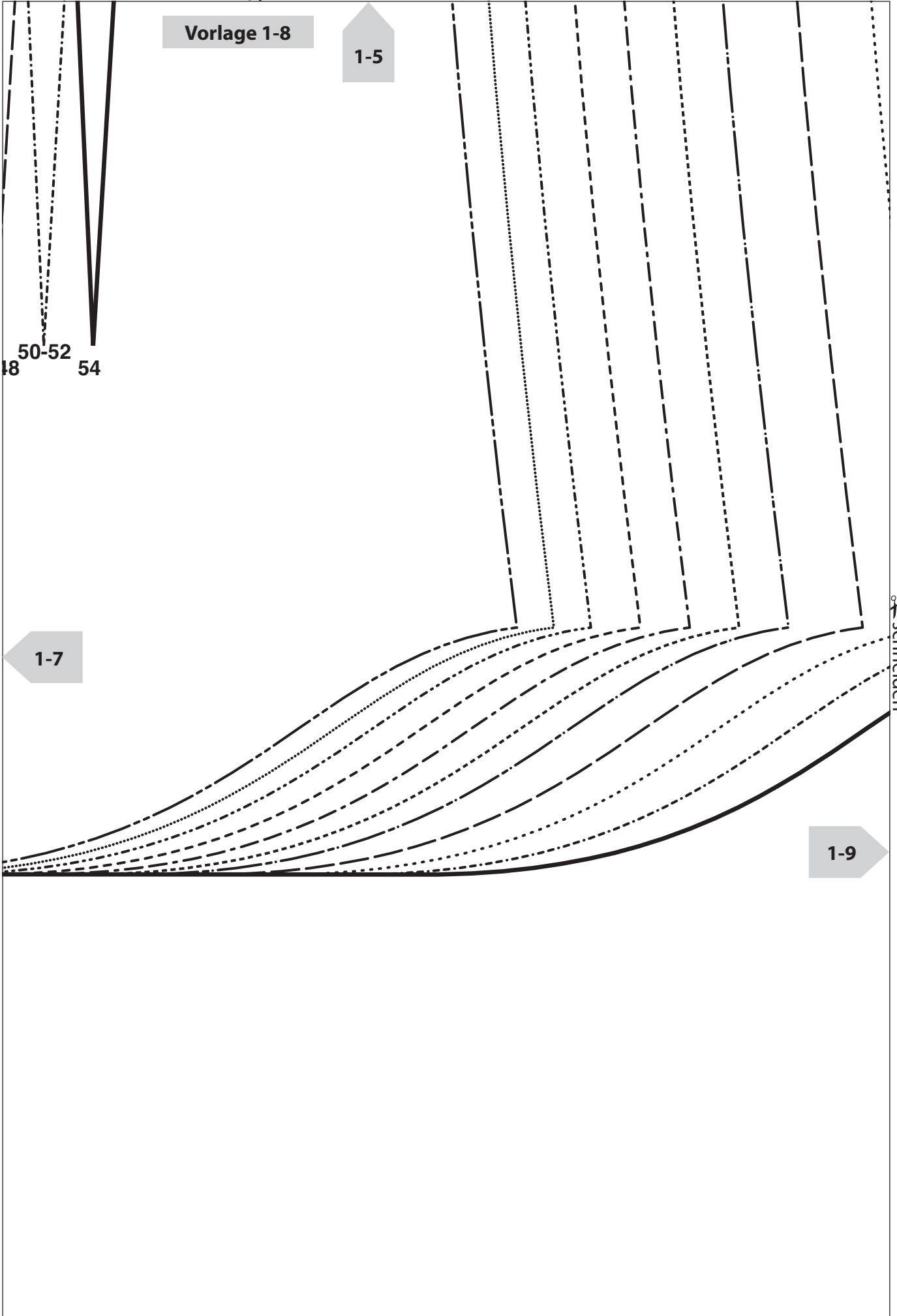

Vorlage 1-9

1-6

kleben

1-8

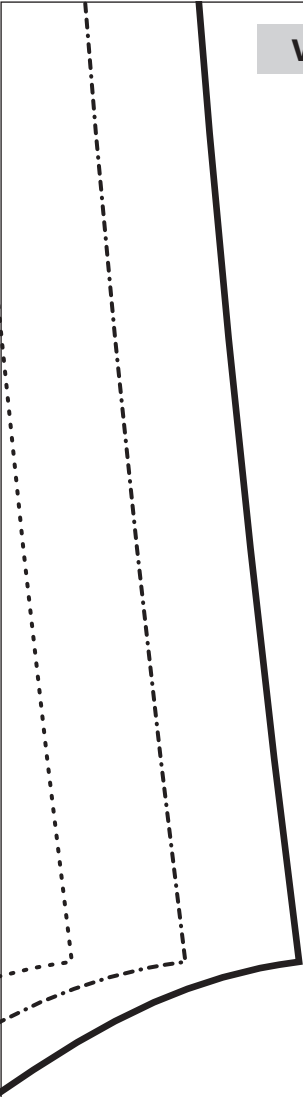

Vorlage

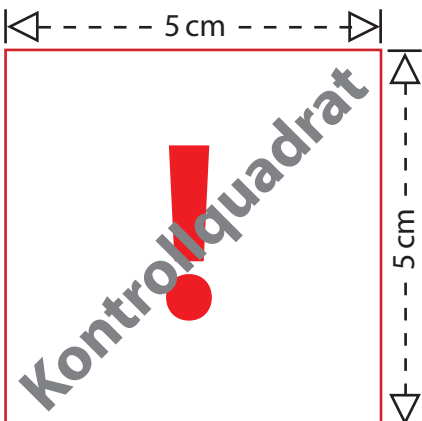
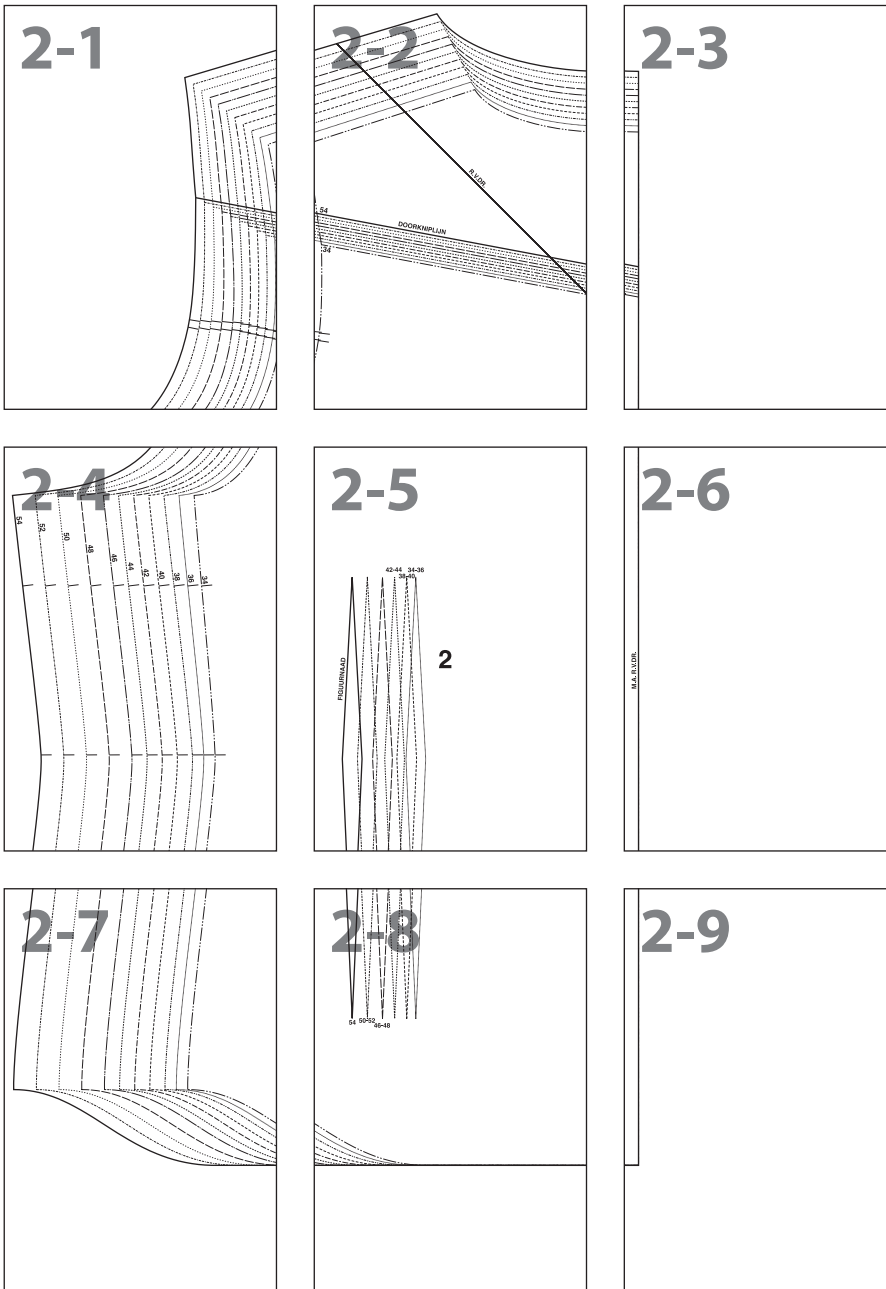

Drucken Sie bitte zuerst nur diese Seite aus, bevor Sie alle restlichen Seiten des Schnittmusters ausdrucken. Achten Sie hierbei auf einen Ausdruck in 100 % Größe (nicht auf Papierformat skaliert).

Messen Sie darauf die Seitenlängen des abgebildeten Kontrollquadrates auf Ihrem Ausdruck nach.

Betragen diese wie angegeben jeweils 5 cm, können Sie die restlichen Seiten des Schnittmusters ausdrucken und sichergehen, dass alle Proportionen korrekt sind.

Vorlage 2-1

2-2

schneiden

2-4

kleben

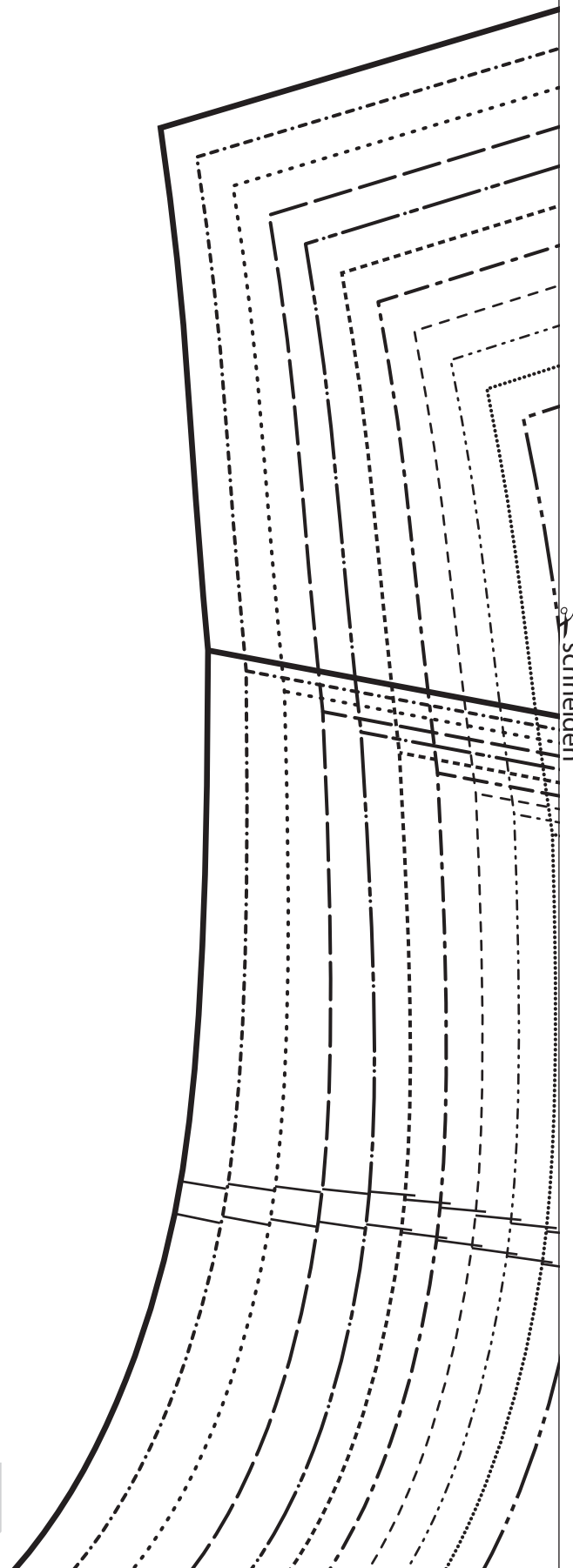

Vorlage 2-2

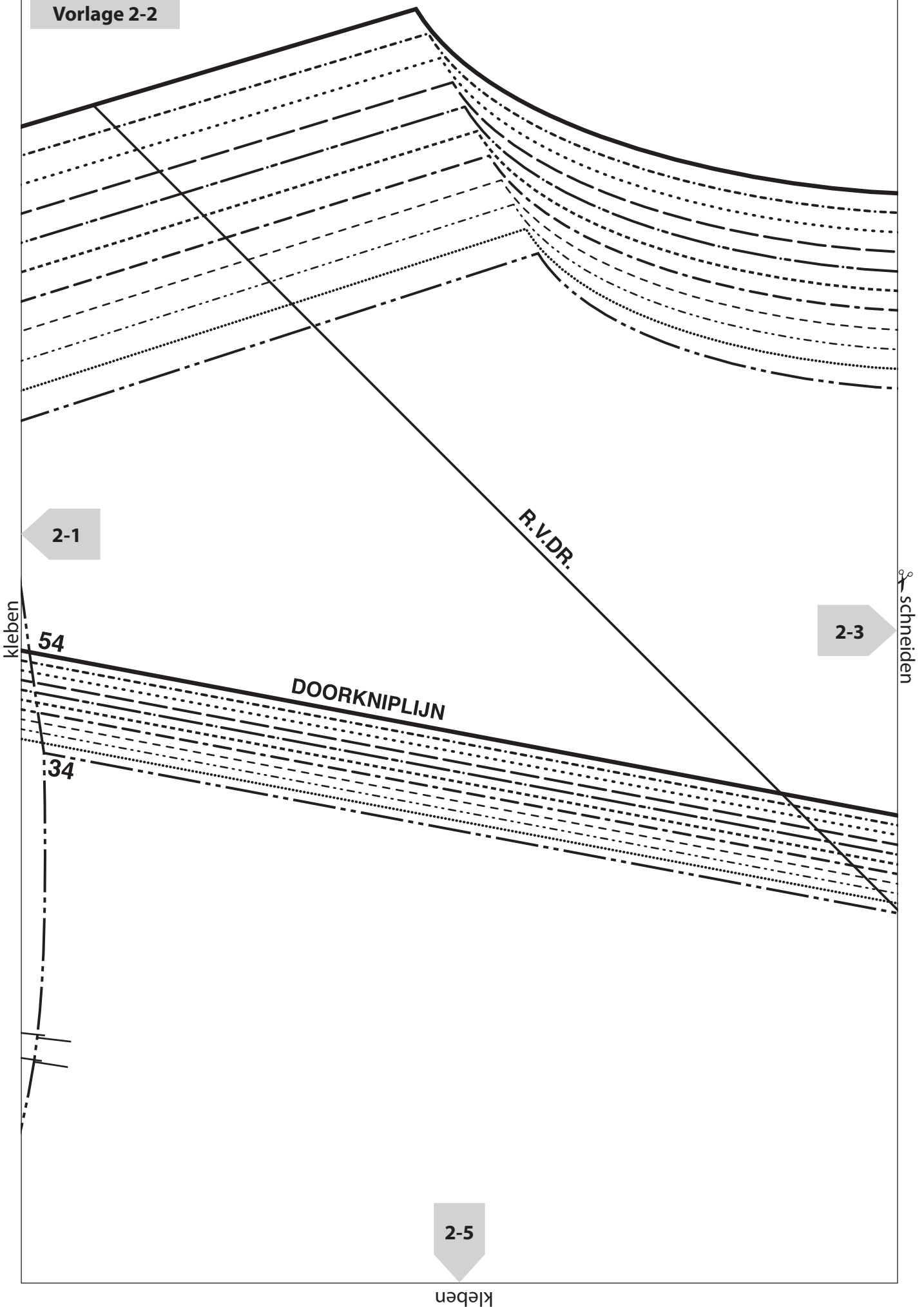

Vorlage 2-3

2-2

kleben

2-6

kleben

schneiden

Vorlage 2-4

2-1

54

52

50

48

46

44

42

40

38

36

34

2-5

schneiden

2-7

kleben

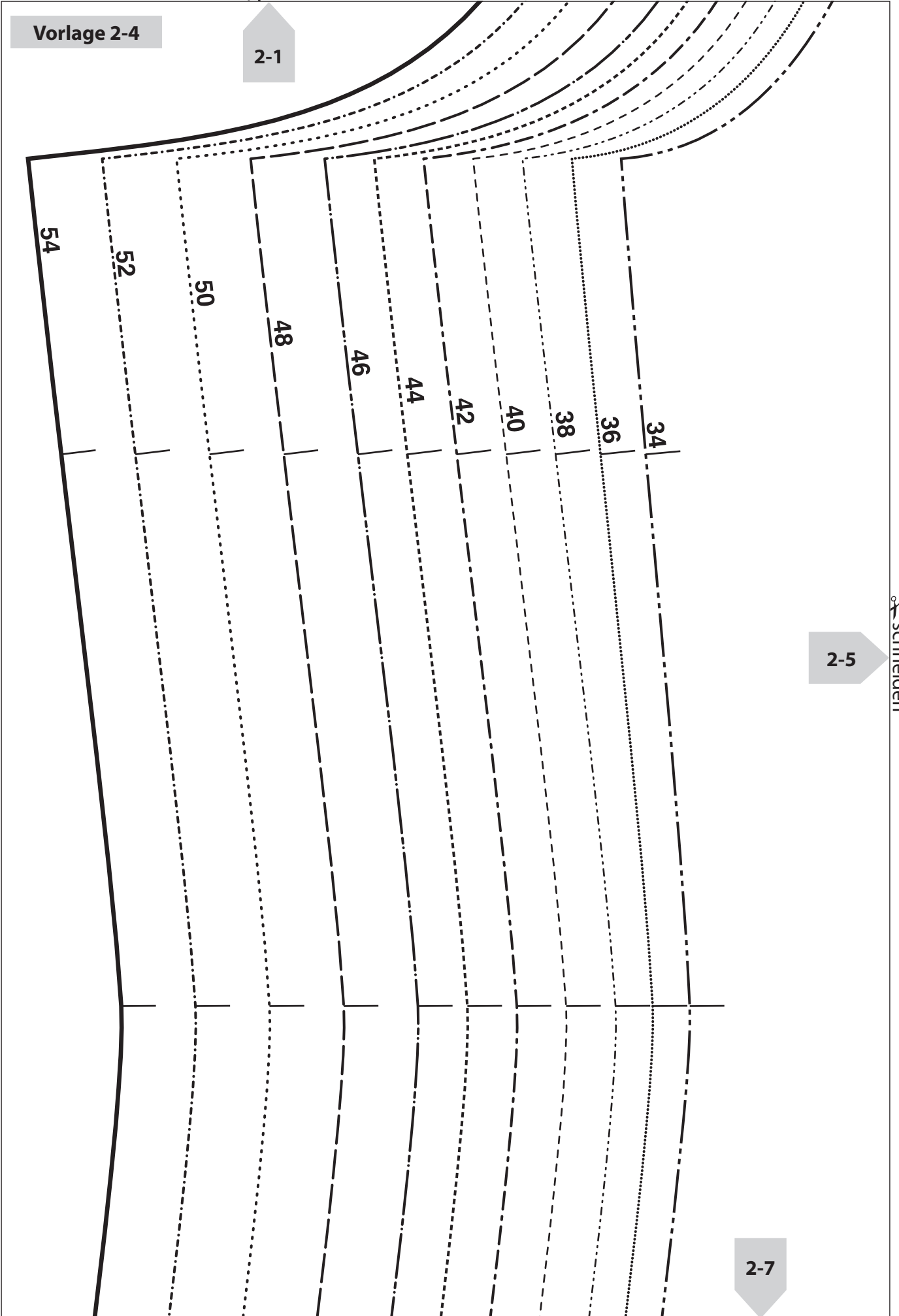

Vorlage 2-5

2-2

kleben

2-4

FIGUURNAAD

42-44 34-36
38-40

2

2-6

schneiden

2-8

kleben

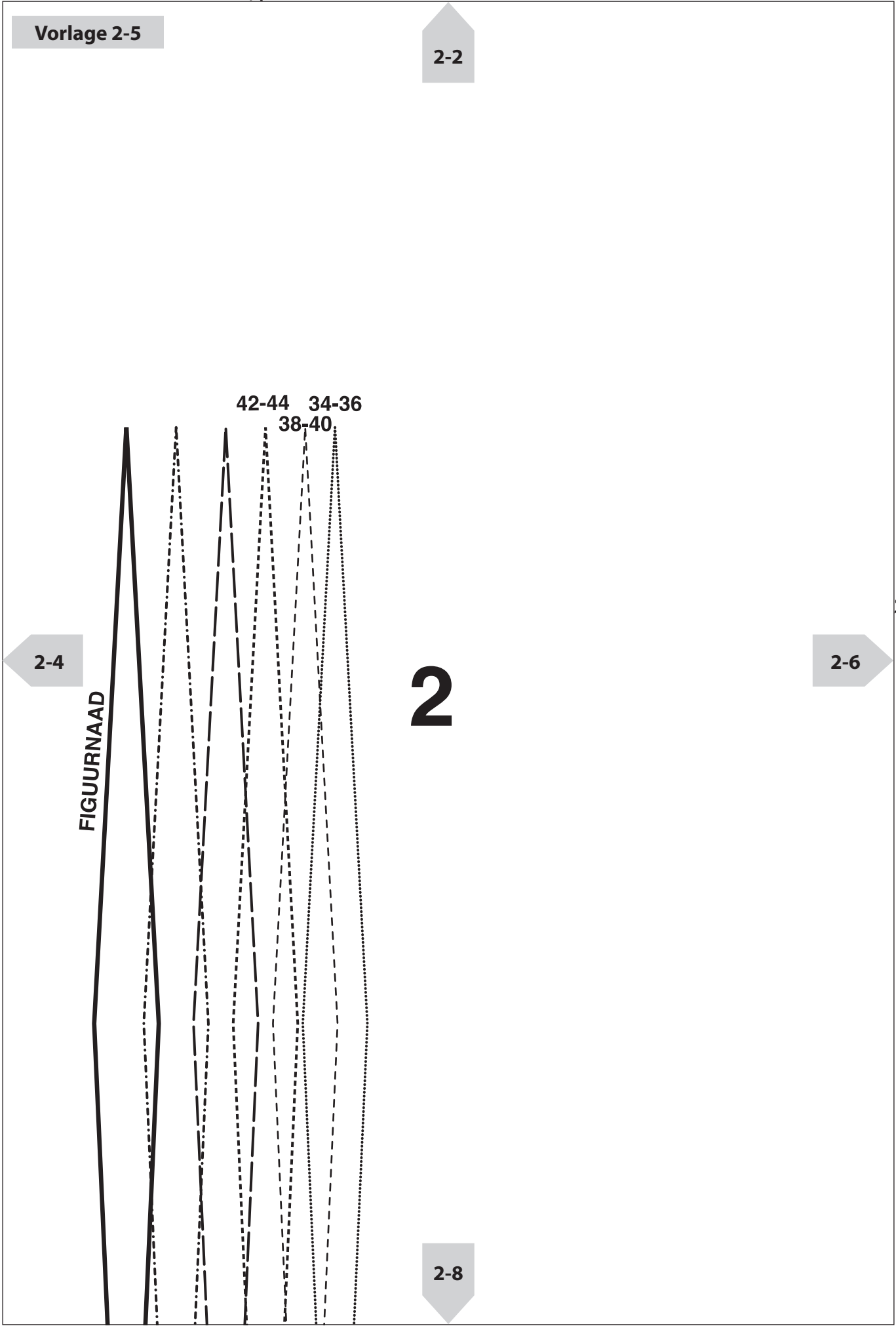

Vorlage 2-6

2-3

2-5

2-9

kleben

M.A. R.V.D.R.

kleben

schneiden

2-4

2-8

schneiden

Vorlage 2-7

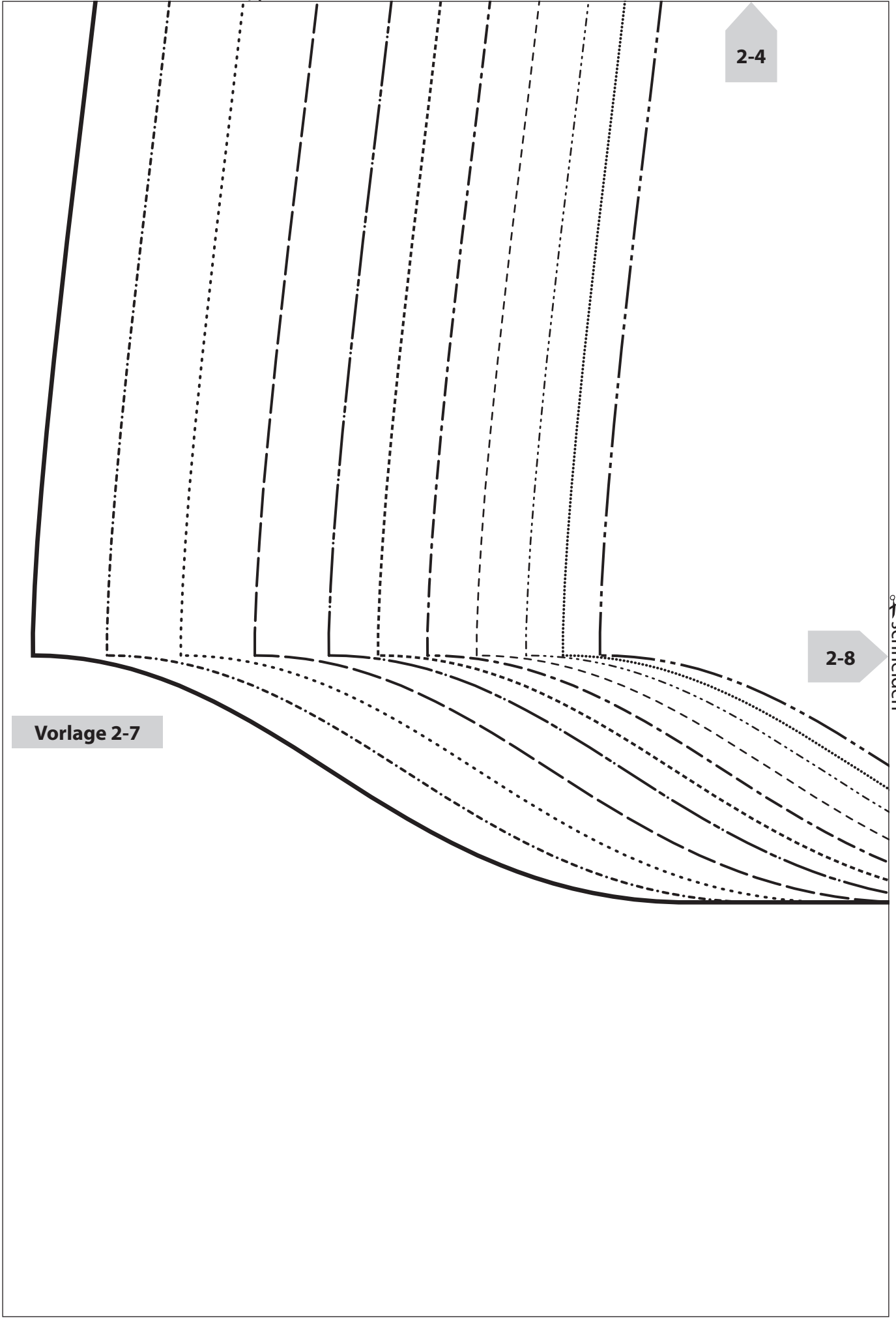

schneiden

2-5

54 50-52 46-48

Vorlage 2-8

kleben

2-7

2-9

schneiden

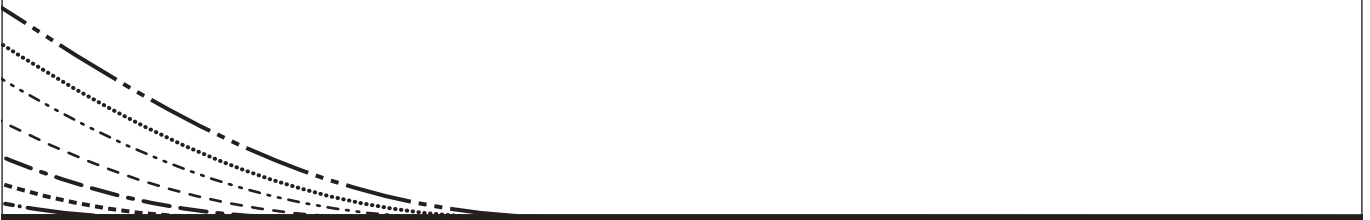

Vorlage 2-9

2-6

kleben

2-8

Vorlage

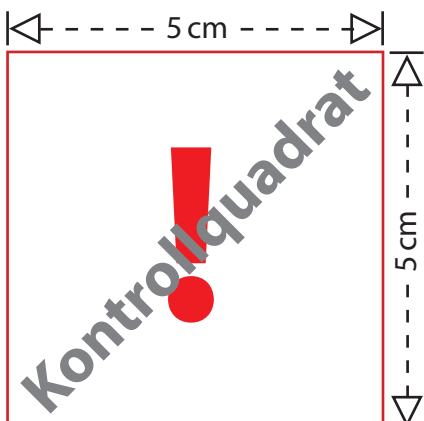
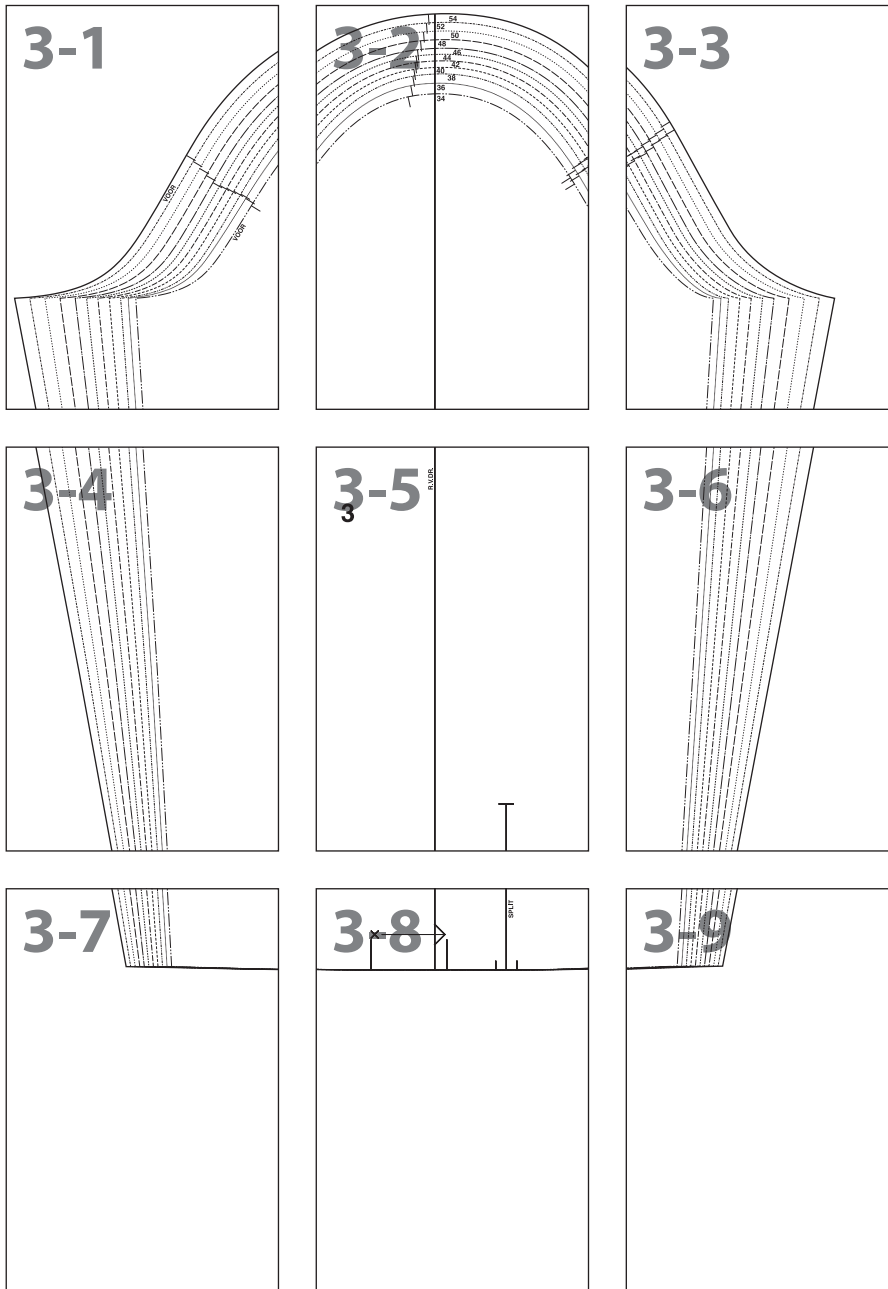

Drucken Sie bitte zuerst nur diese Seite aus, bevor Sie alle restlichen Seiten des Schnittmusters ausdrucken. Achten Sie hierbei auf einen Ausdruck in 100 % Größe (nicht auf Papierformat skaliert).

Messen Sie darauf die Seitenlängen des abgebildeten Kontrollquadrates auf Ihrem Ausdruck nach.

Betragen diese wie angegeben jeweils 5 cm, können Sie die restlichen Seiten des Schnittmusters ausdrucken und sichergehen, dass alle Proportionen korrekt sind.

Vorlage 3-1

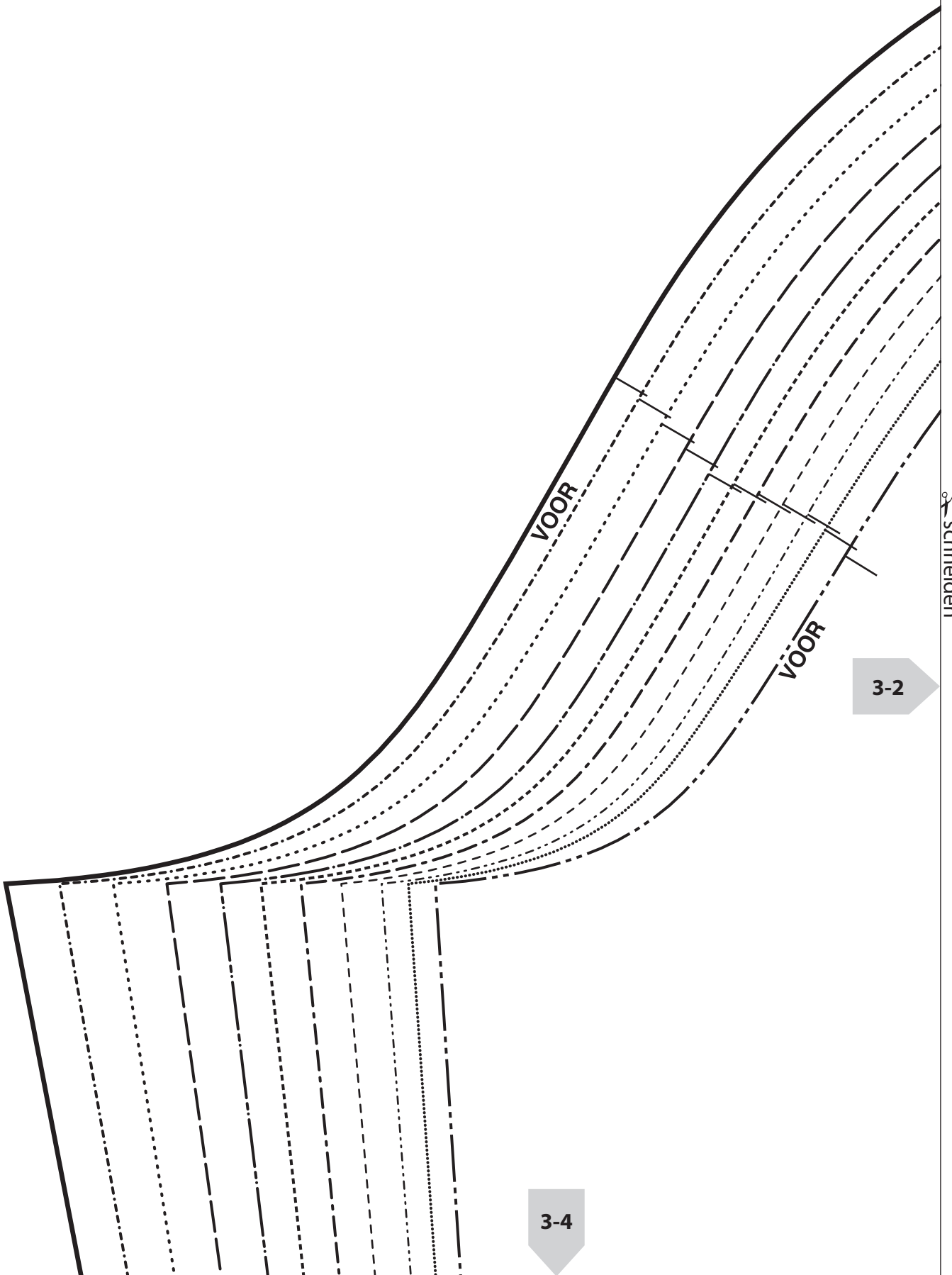

schneiden

3-2

3-4

kleben

Vorlage 3-2

kleben

3-1

3-5

kleben

schneiden

3-3

54
52
50
48
46
44
42
40
38
36
34

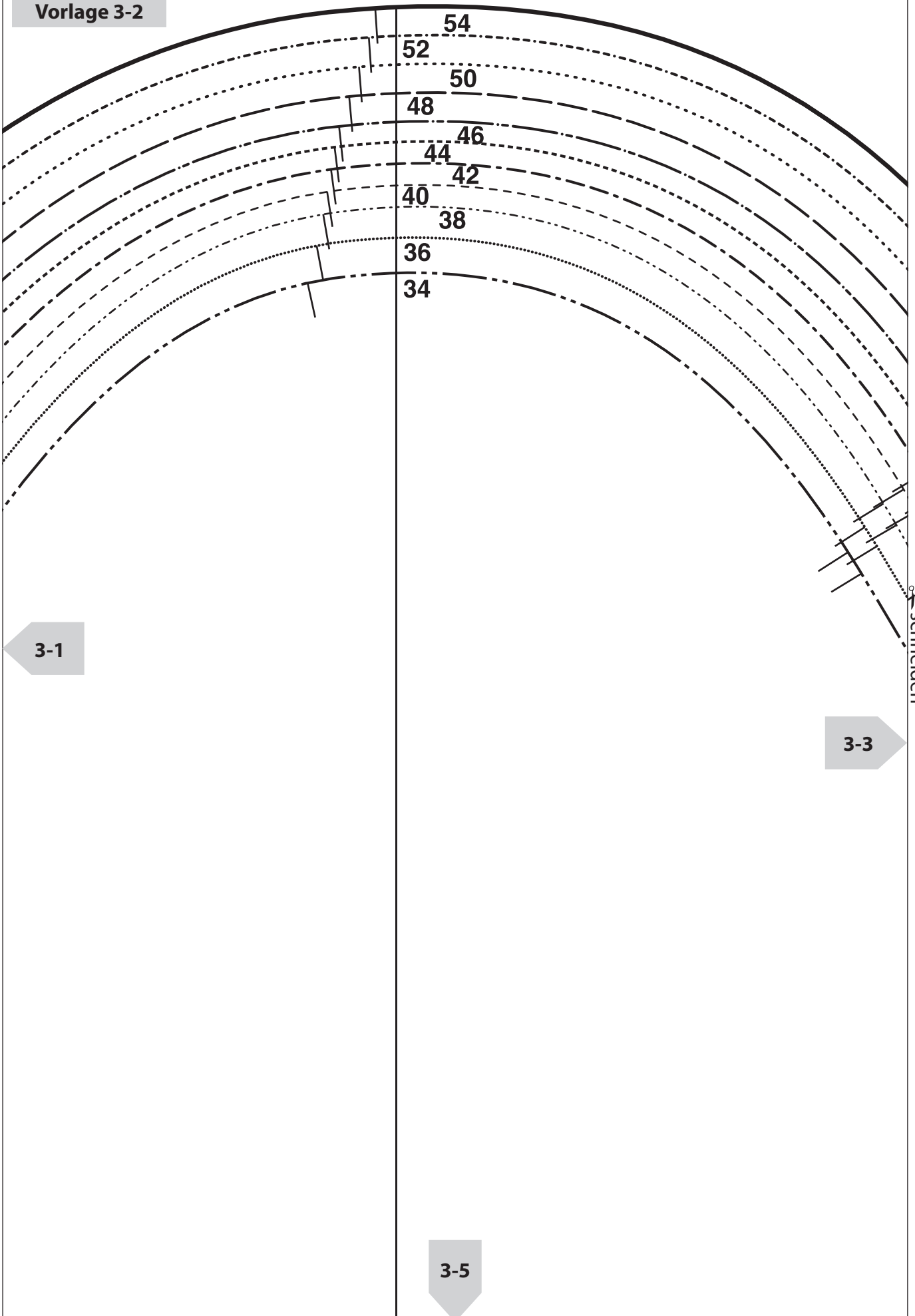

Vorlage 3-3

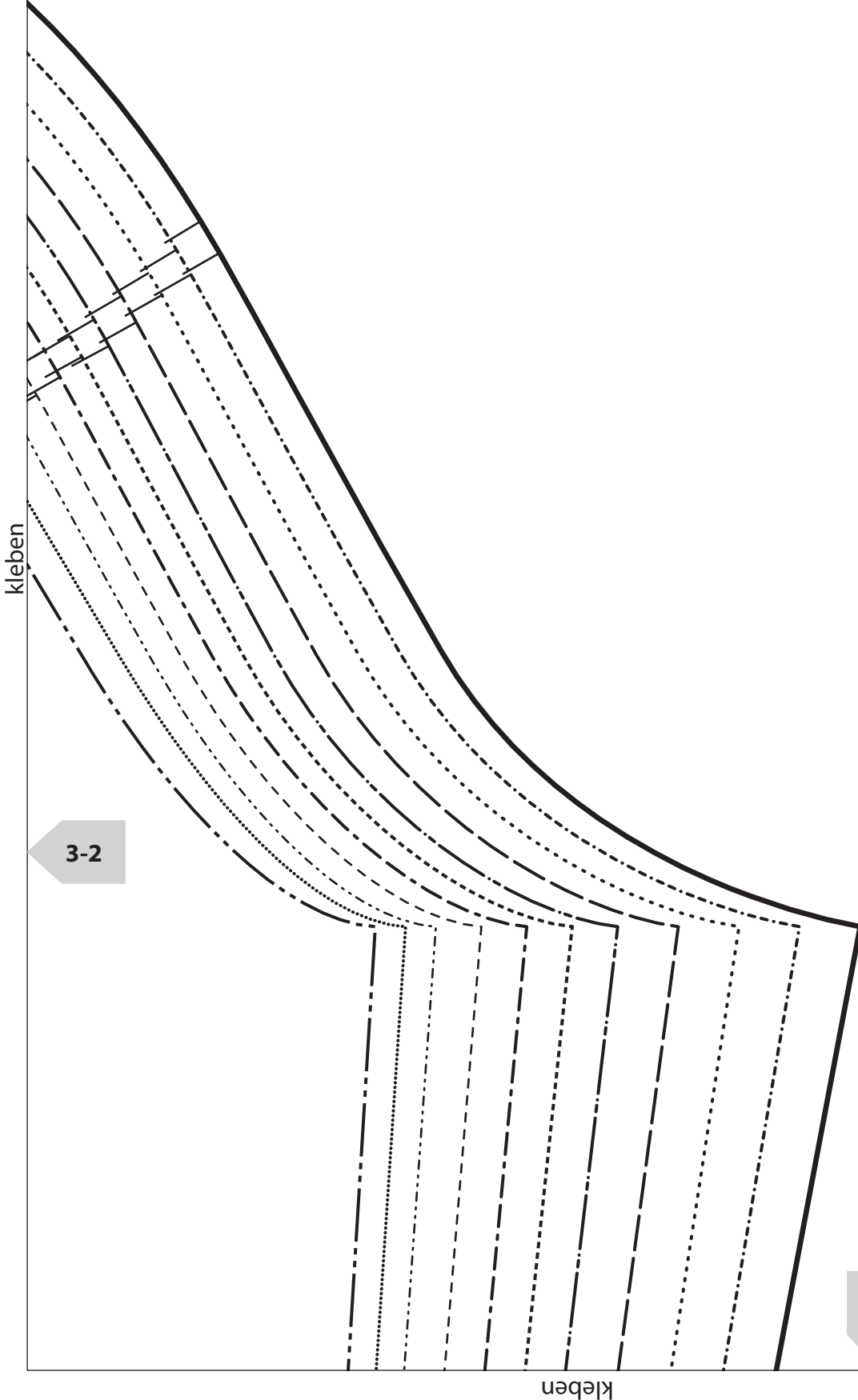

kleben

3-2

3-6

kleben

Vorlage 3-4

3-1

3-5

3-7

schneiden

kleben

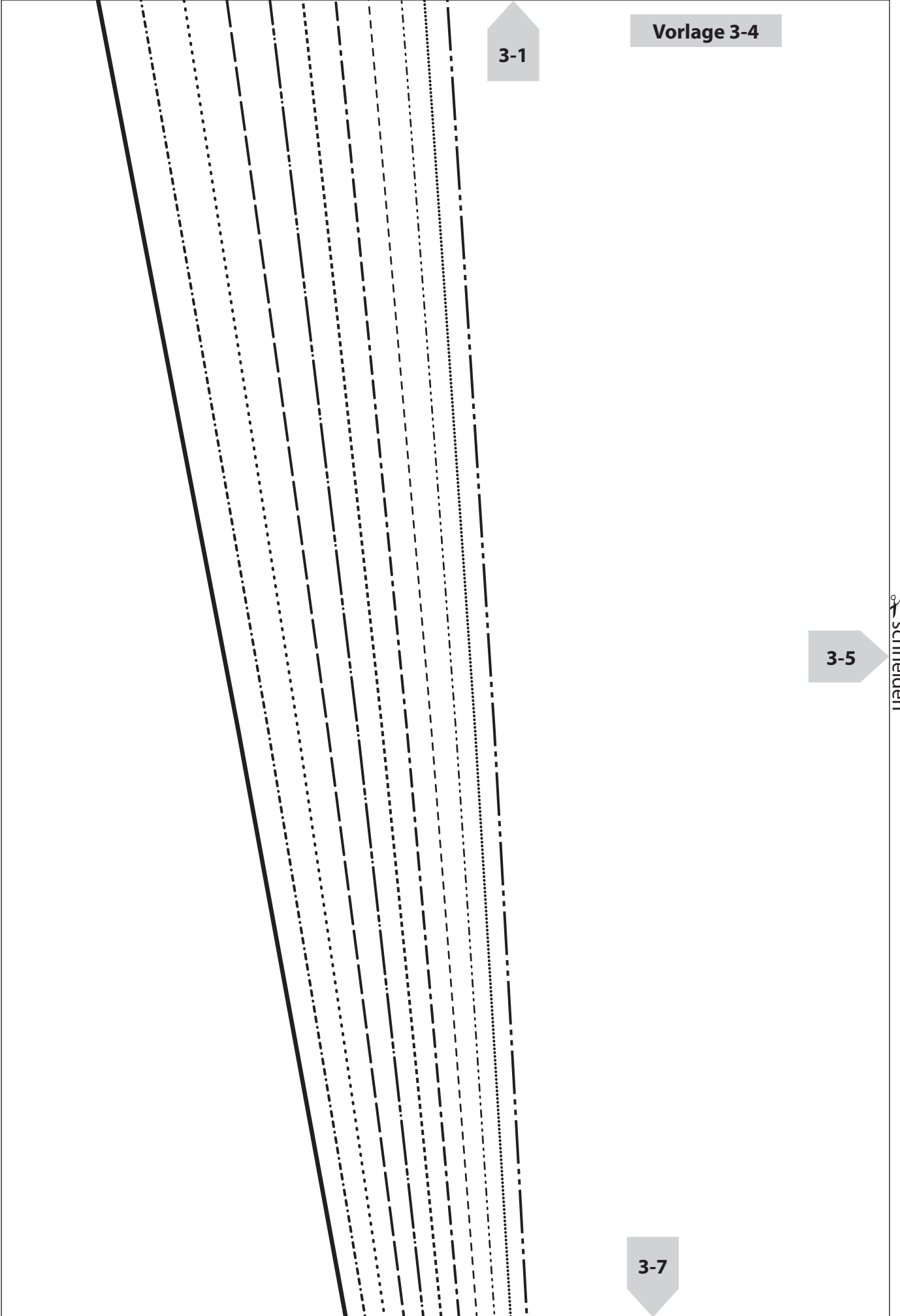

Vorlage 3-5

3

R.V.DR.

3-2

kleben

3-4

✂ schneiden

3-6

3-8

kleben



Vorlage 3-6

3-3

kleben

3-5

3-9

kleben

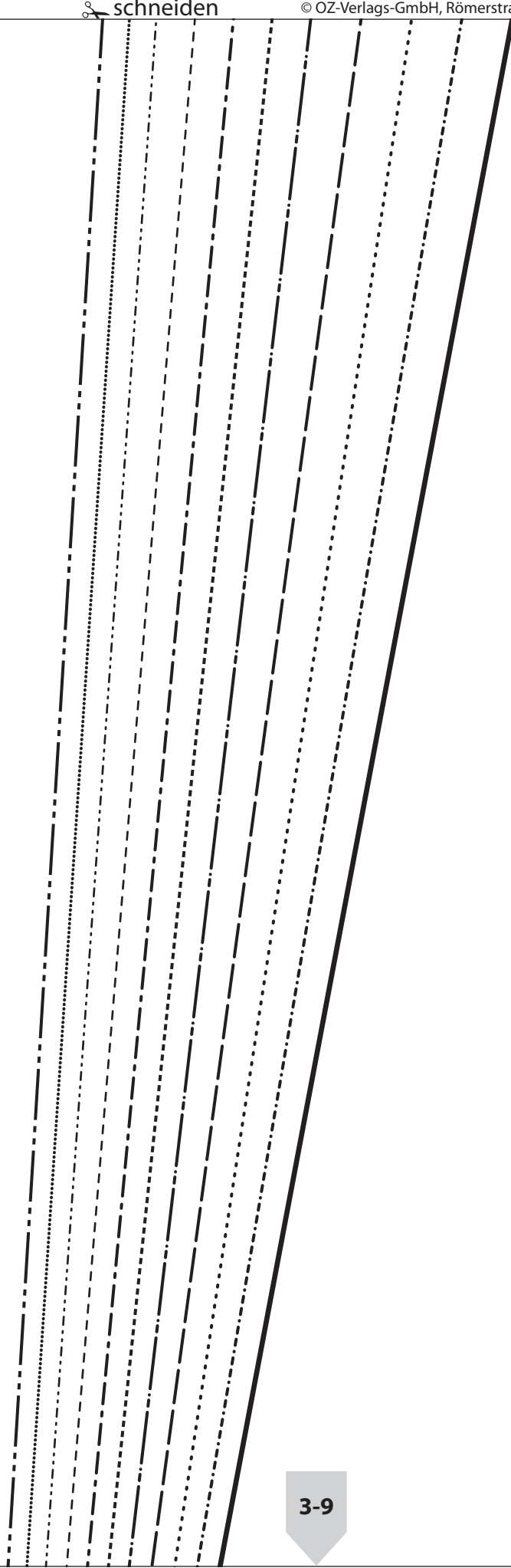

✂ schneiden

Vorlage 3-7

3-4

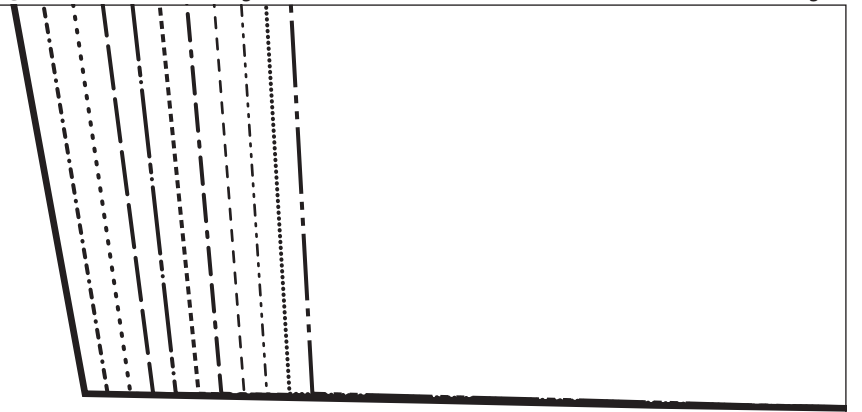

3-8

✂ schneiden

Vorlage 3-8

3-5

SPLIT

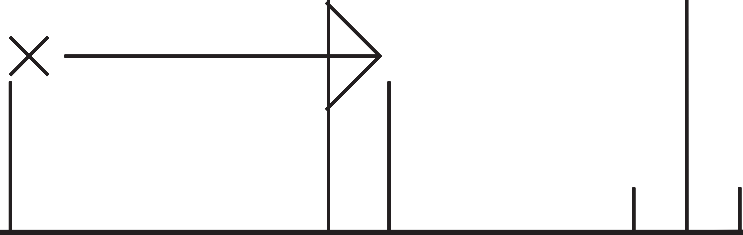

kleben

3-7

3-9

✂ schneiden

schneiden

Vorlage 3-9

3-6

kleben

3-8

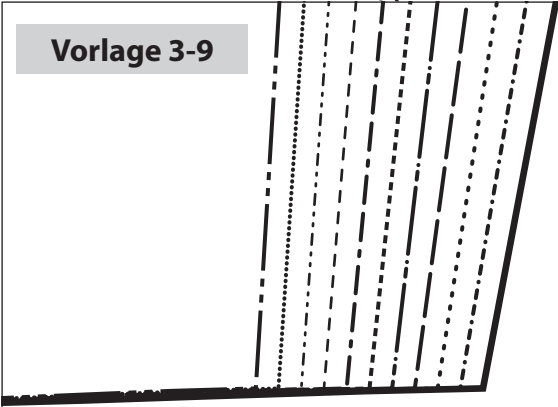

Vorlage

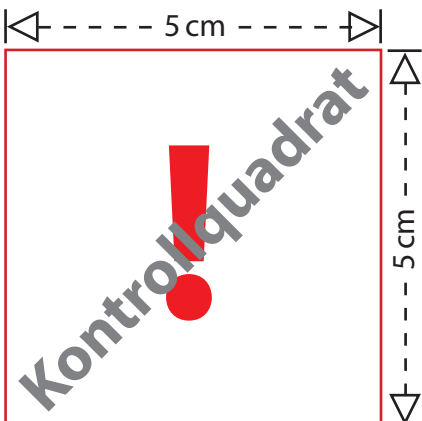
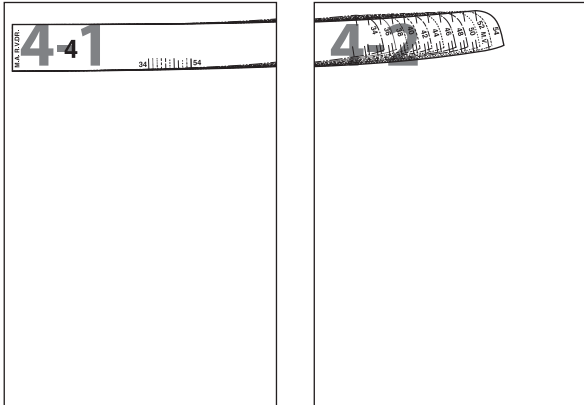

Drucken Sie bitte zuerst nur diese Seite aus, bevor Sie alle restlichen Seiten des Schnittmusters ausdrucken. Achten Sie hierbei auf einen Ausdruck in 100 % Größe (nicht auf Papierformat skaliert).

Messen Sie darauf die Seitenlängen des abgebildeten Kontrollquadrates auf Ihrem Ausdruck nach.

Betragen diese wie angegeben jeweils 5 cm, können Sie die restlichen Seiten des Schnittmusters ausdrucken und sichergehen, dass alle Proportionen korrekt sind.

Vorlage 4-1

M.A. R.V.D.R.

4

34



54

4-2

schneiden

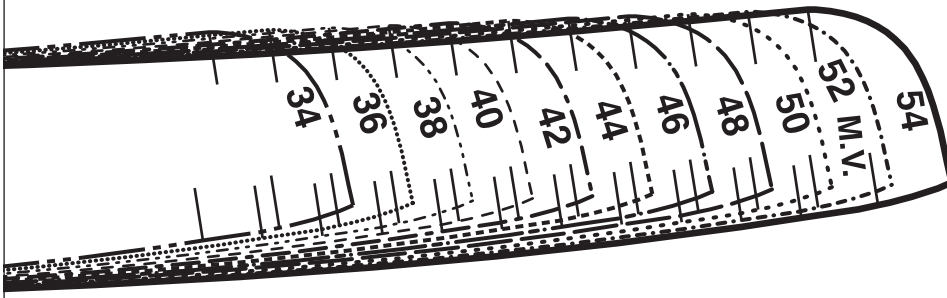

Vorlage 4-2

kleben

4-1

Vorlage

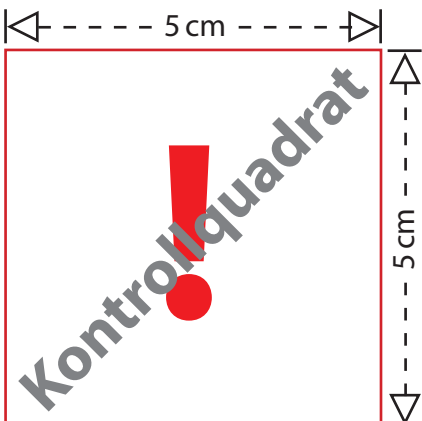
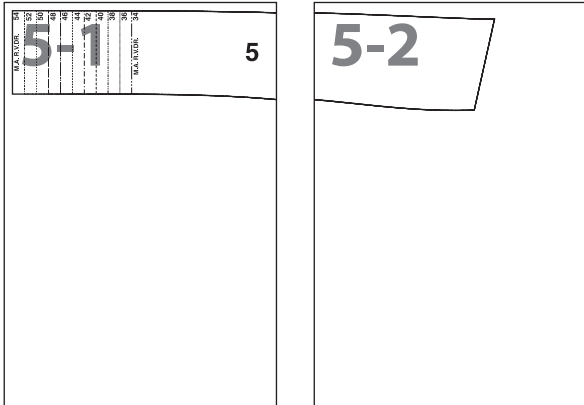

Drucken Sie bitte zuerst nur diese Seite aus, bevor Sie alle restlichen Seiten des Schnittmusters ausdrucken. Achten Sie hierbei auf einen Ausdruck in 100 % Größe (nicht auf Papierformat skaliert).

Messen Sie darauf die Seitenlängen des abgebildeten Kontrollquadrates auf Ihrem Ausdruck nach.

Betragen diese wie angegeben jeweils 5 cm, können Sie die restlichen Seiten des Schnittmusters ausdrucken und sichergehen, dass alle Proportionen korrekt sind.

M.A. R.V.DR.	54
.....	52
.....	50
.....	48
.....	46
.....	44
.....	42
.....	40
.....	38
.....	36
M.A. R.V.DR.	34

5

5-2

schneiden

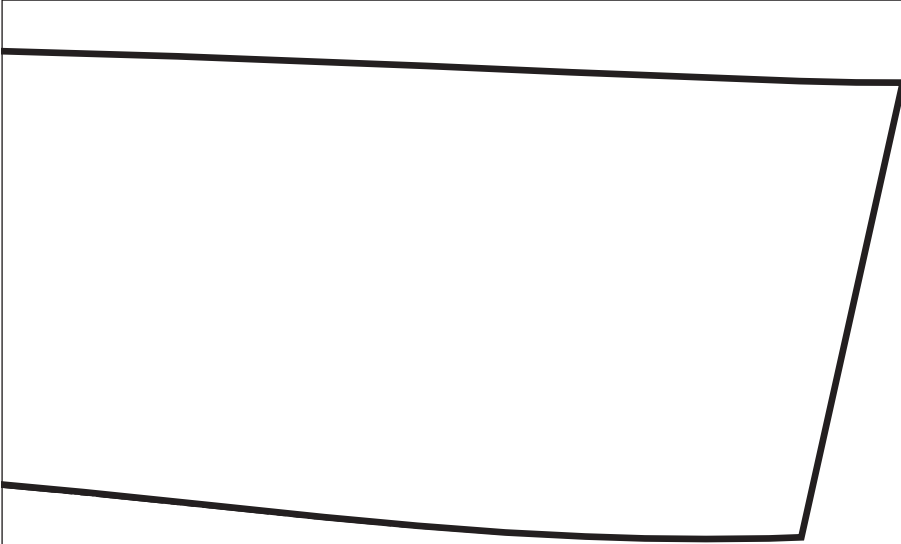

Vorlage 5-2

kleben

5-1

Vorlage 6

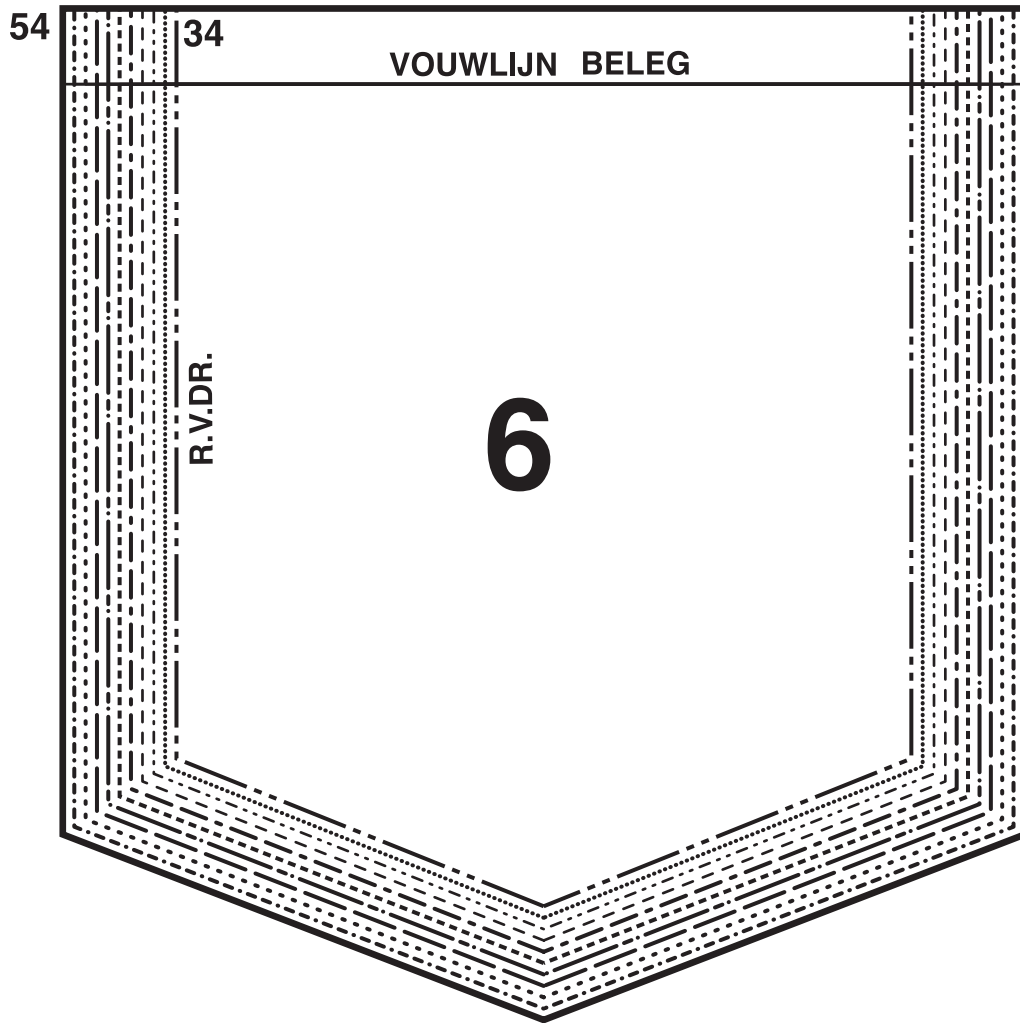

Vorlage 7

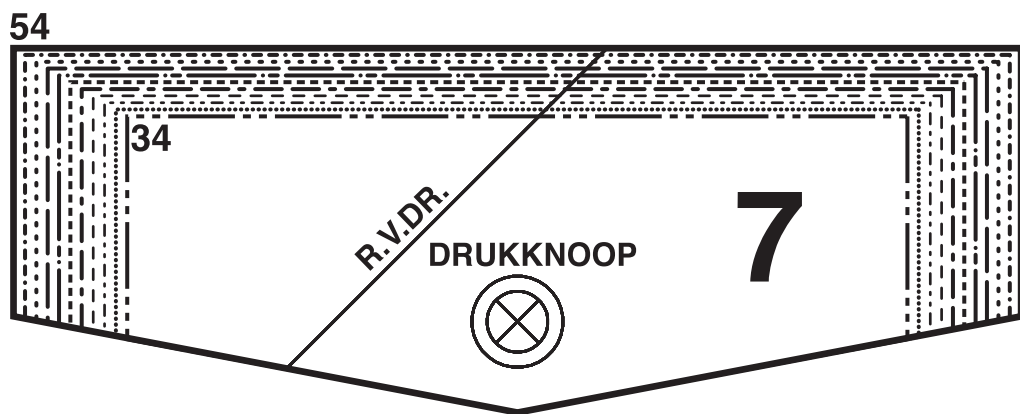

Style^{fashion}

Legende:

BELEGLIJN 1a = Besatzlinie
M.V.R.V.DR. = vord Mitte, gerader Fadenverlauf
FIGUURNAAD = Abnäher
BELEGLIJN 2a = Besatzlinie
R.V.DR. = gerader Fadenverlauf
M.A.RITS = rückw Mitte, Reißverschluss
RITS = Reißverschluss
M.A. = rückw Mitte
VOOR = vorne

Vorlage

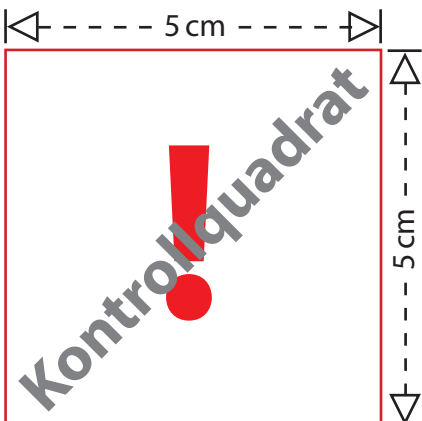
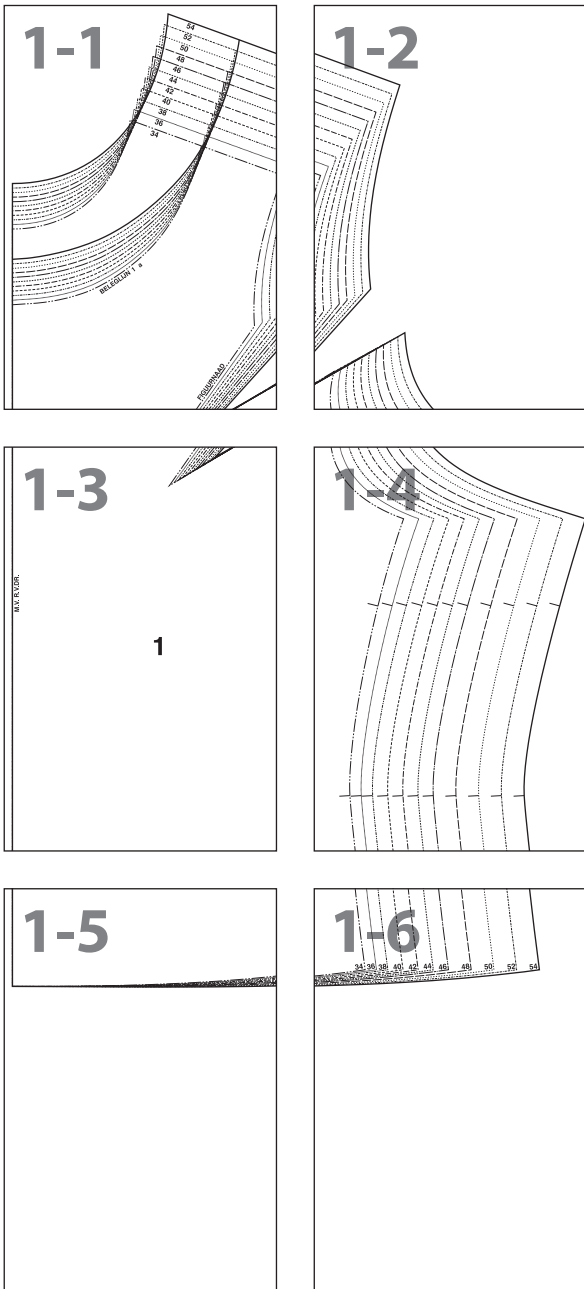

Drucken Sie bitte zuerst nur diese Seite aus, bevor Sie alle restlichen Seiten des Schnittmusters ausdrucken. Achten Sie hierbei auf einen Ausdruck in 100 % Größe (nicht auf Papierformat skaliert).

Messen Sie darauf die Seitenlängen des abgebildeten Kontrollquadrates auf Ihrem Ausdruck nach.

Betragen diese wie angegeben jeweils 5 cm, können Sie die restlichen Seiten des Schnittmusters ausdrucken und sichergehen, dass alle Proportionen korrekt sind.

Vorlage 1-1

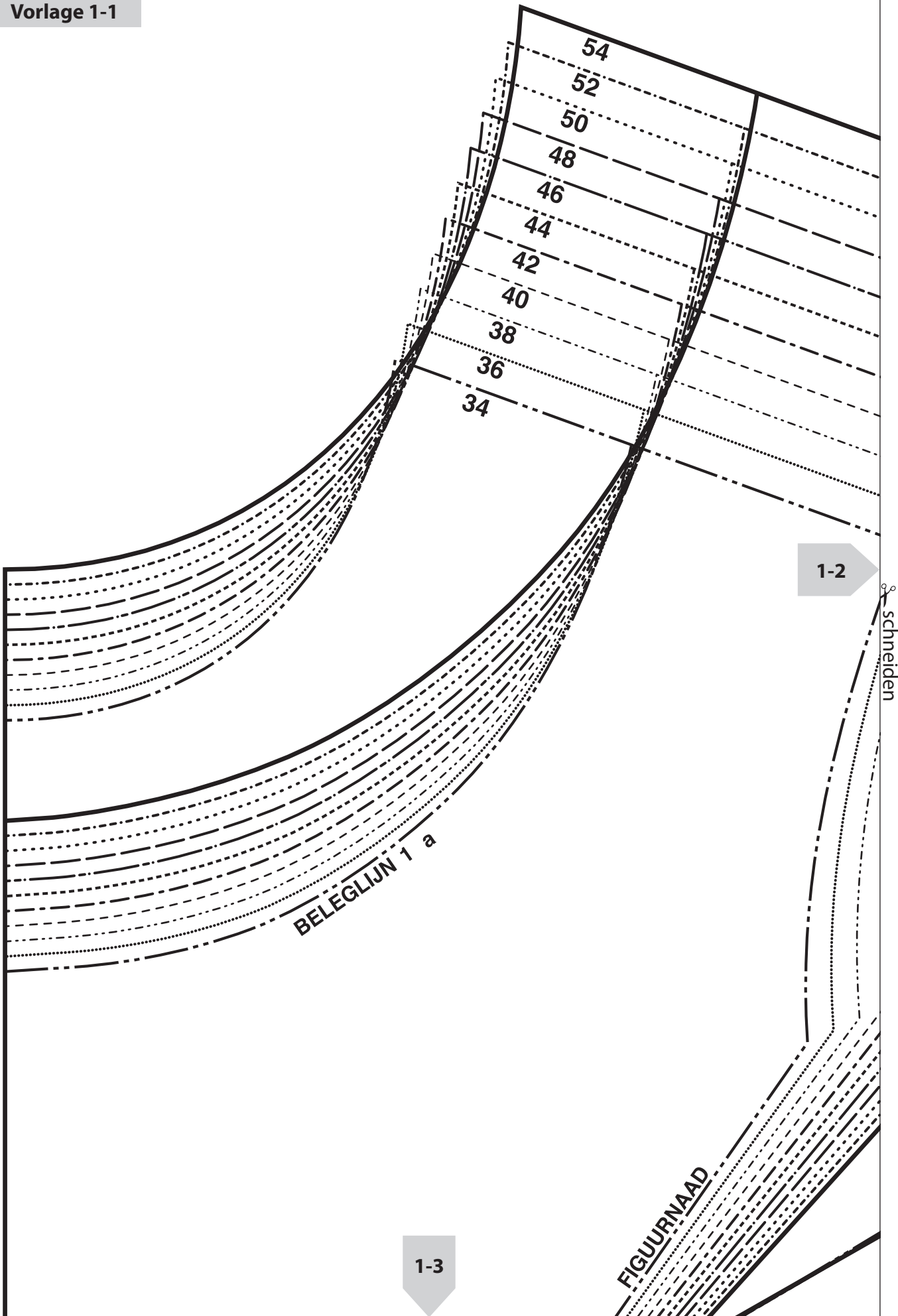

Vorlage 1-2

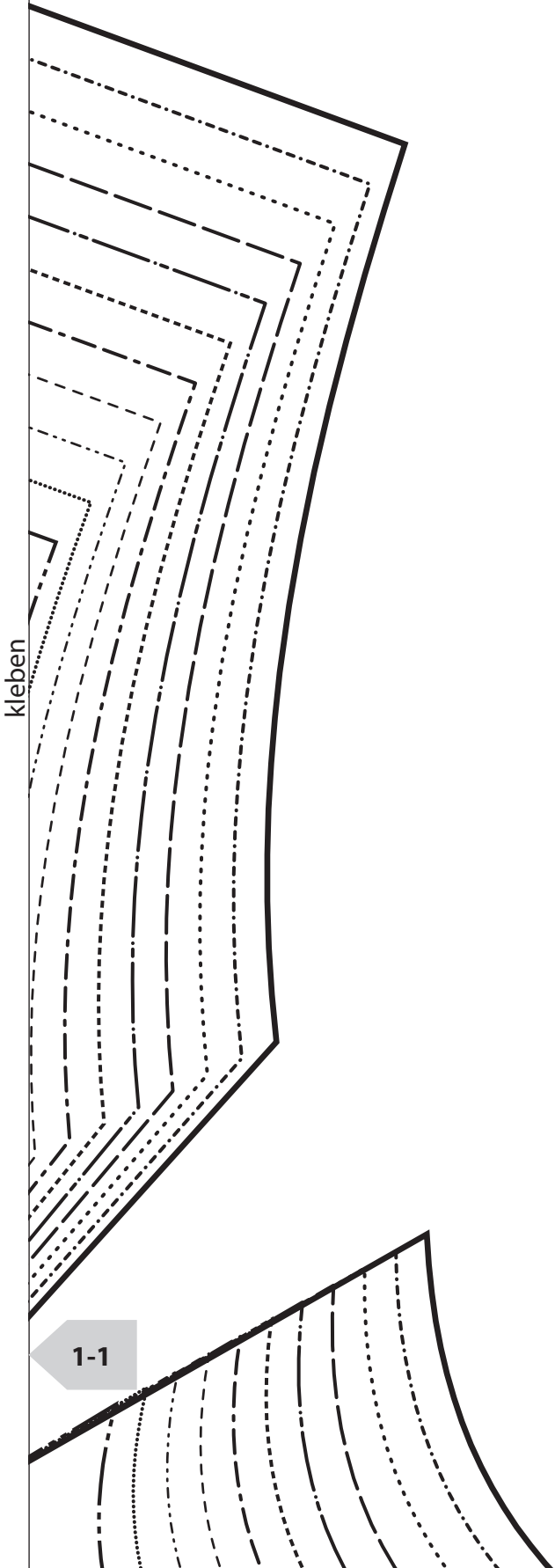

kleben

1-1

1-4

kleben

Vorlage 1-3

1-1

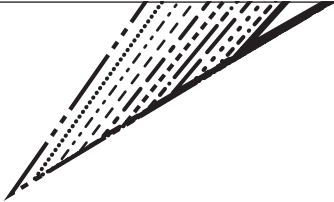

M.V. R.V.DR.

1

1-4

schneiden

1-5

kleben

1-2

Vorlage 1-4

kleben
1-3

1-6

kleben

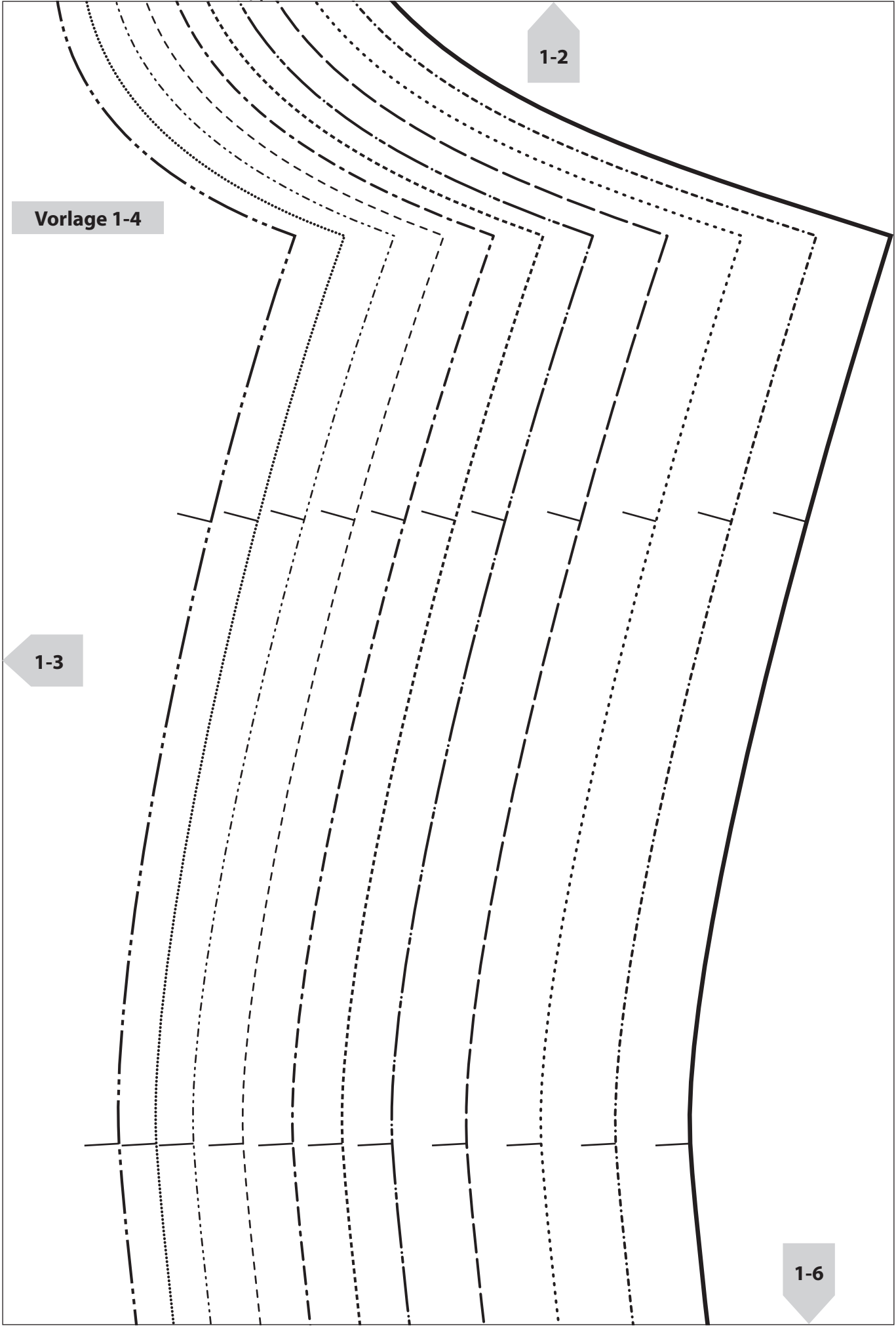



1-3

Vorlage 1-5



1-6

schneiden

1-4

34 36 38 40 42 44 46 48 50 52 54

Vorlage 1-6

kleben

1-5

Vorlage

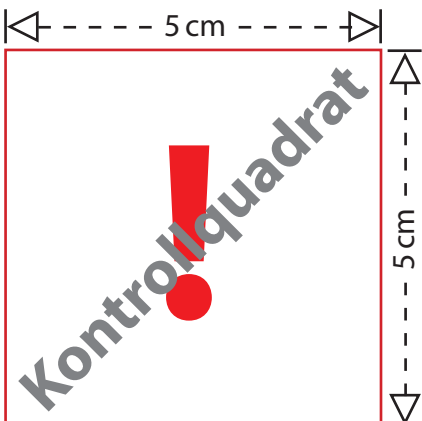
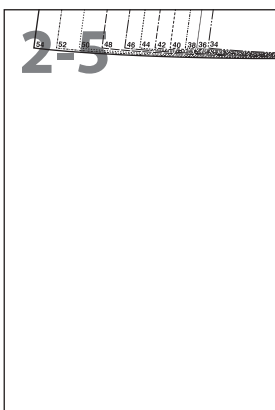
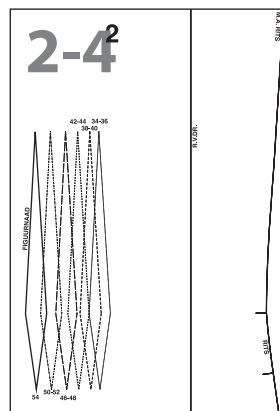
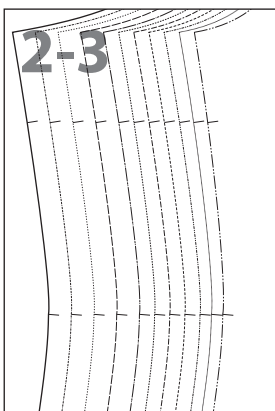
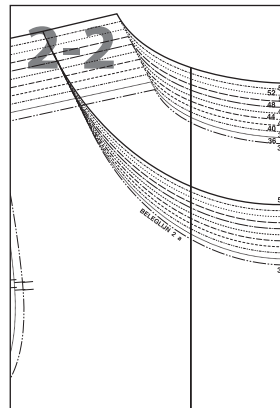
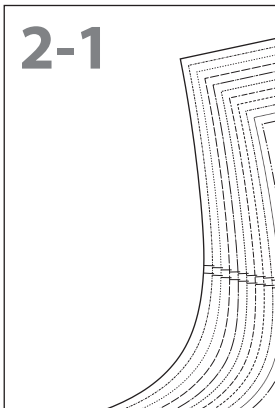

Drucken Sie bitte zuerst nur diese Seite aus, bevor Sie alle restlichen Seiten des Schnittmusters ausdrucken. Achten Sie hierbei auf einen Ausdruck in 100 % Größe (nicht auf Papierformat skaliert).

Messen Sie darauf die Seitenlängen des abgebildeten Kontrollquadrates auf Ihrem Ausdruck nach.

Betragen diese wie angegeben jeweils 5 cm, können Sie die restlichen Seiten des Schnittmusters ausdrucken und sichergehen, dass alle Proportionen korrekt sind.

Vorlage 2-1

2-2

schneiden

2-3

kleben

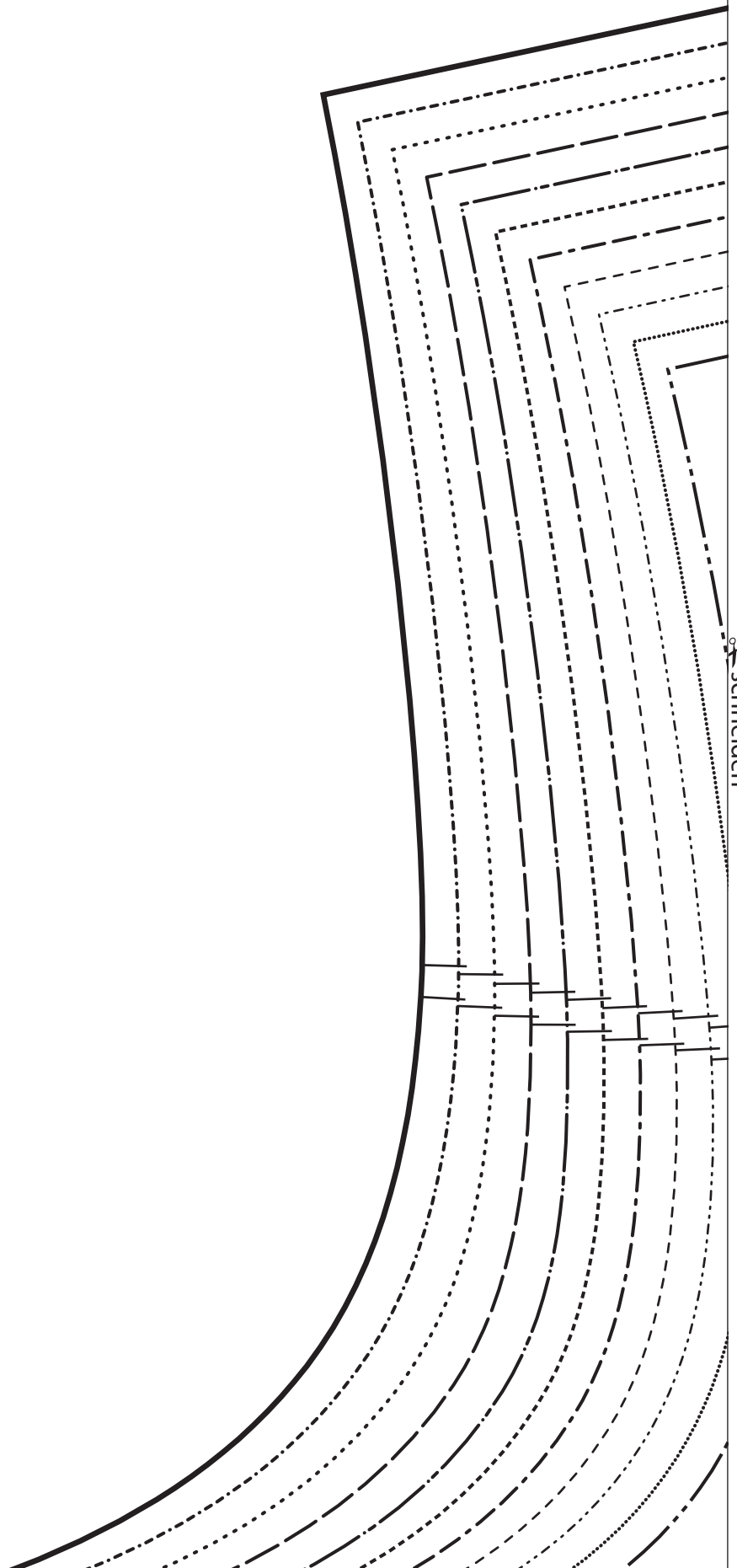

Vorlage 2-2

kleben

2-1

BELEGLIJK 2 a

2-4

kleben

5
52
5
48
4
44
4
40
3
36
3

5

3

Vorlage 2-3

2-1

2-4

2-5

schneiden

kleben

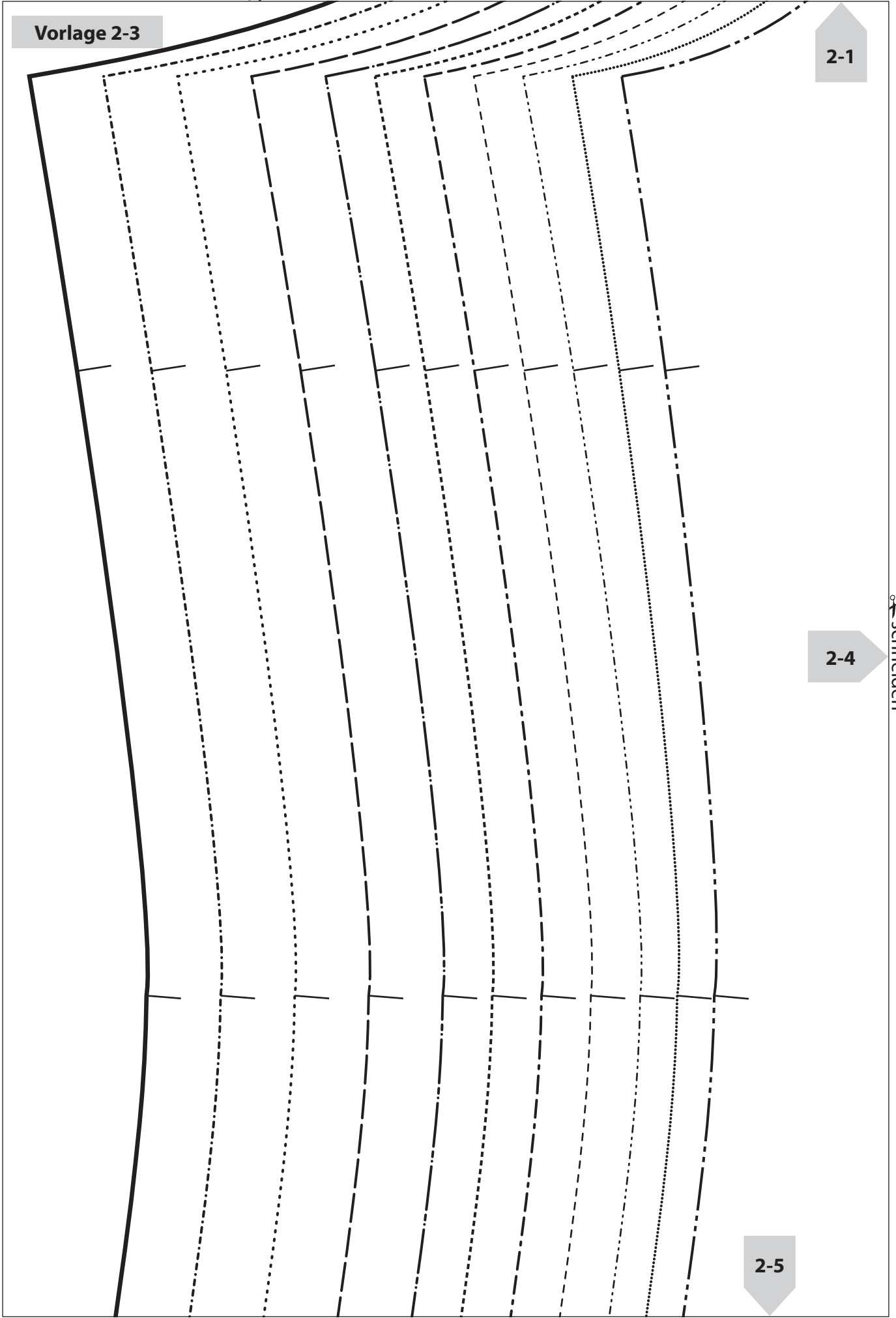

Vorlage 2-4

2

2-2

2-3

42-44 34-36
38-40

FIGUURNAAD

54

50-52

46-48

2-6

kleben

kleben

R.V.DR.

RITS

M.A. RITS

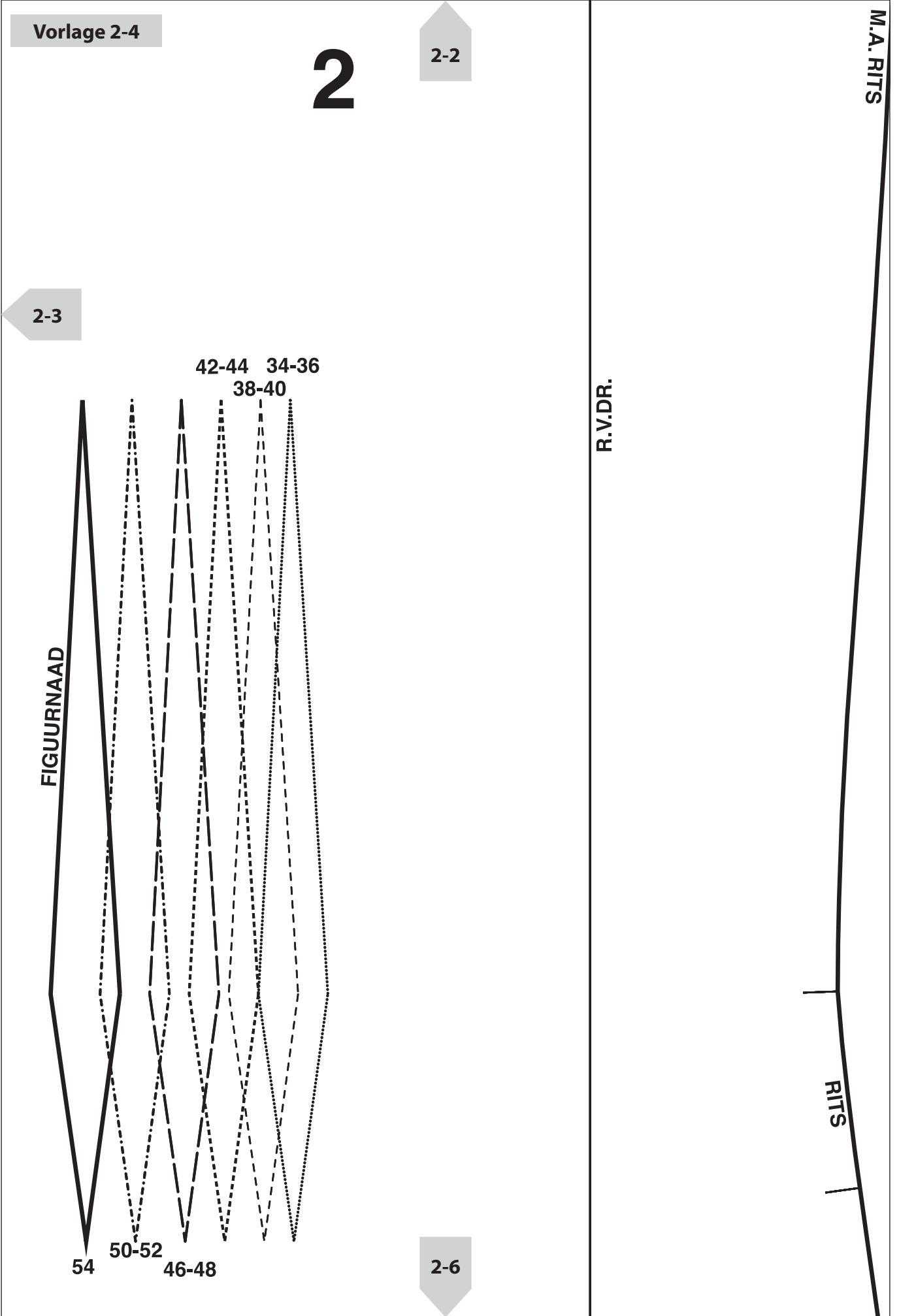

schneiden

2-3

54 52 50 48 46 44 42 40 38 36 34

Vorlage 2-5

2-6

schneiden

Vorlage 2-6

2-4

kleben

2-5

Vorlage

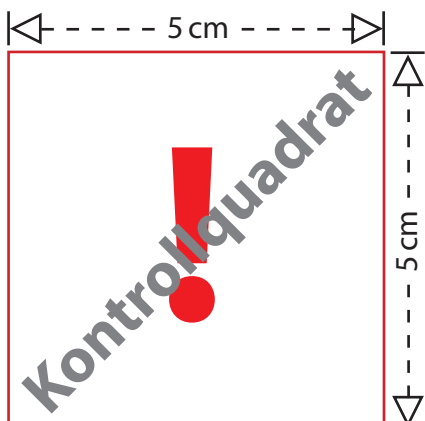
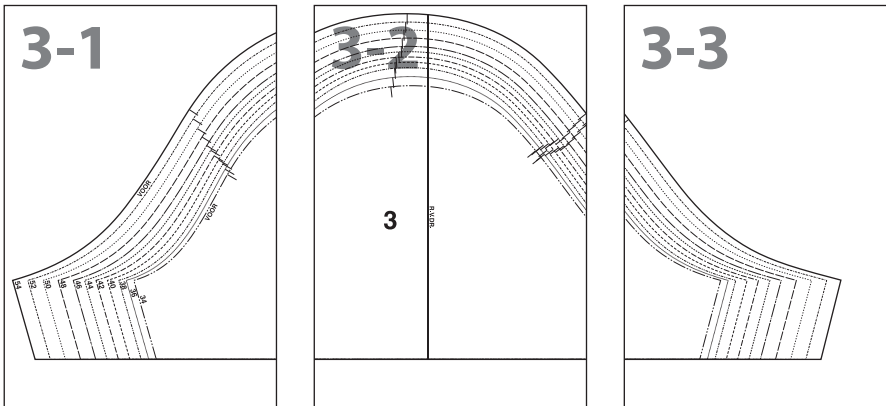

Drucken Sie bitte zuerst nur diese Seite aus, bevor Sie alle restlichen Seiten des Schnittmusters ausdrucken. Achten Sie hierbei auf einen Ausdruck in 100 % Größe (nicht auf Papierformat skaliert).

Messen Sie darauf die Seitenlängen des abgebildeten Kontrollquadrates auf Ihrem Ausdruck nach.

Betragen diese wie angegeben jeweils 5 cm, können Sie die restlichen Seiten des Schnittmusters ausdrucken und sichergehen, dass alle Proportionen korrekt sind.

Vorlage 3-1

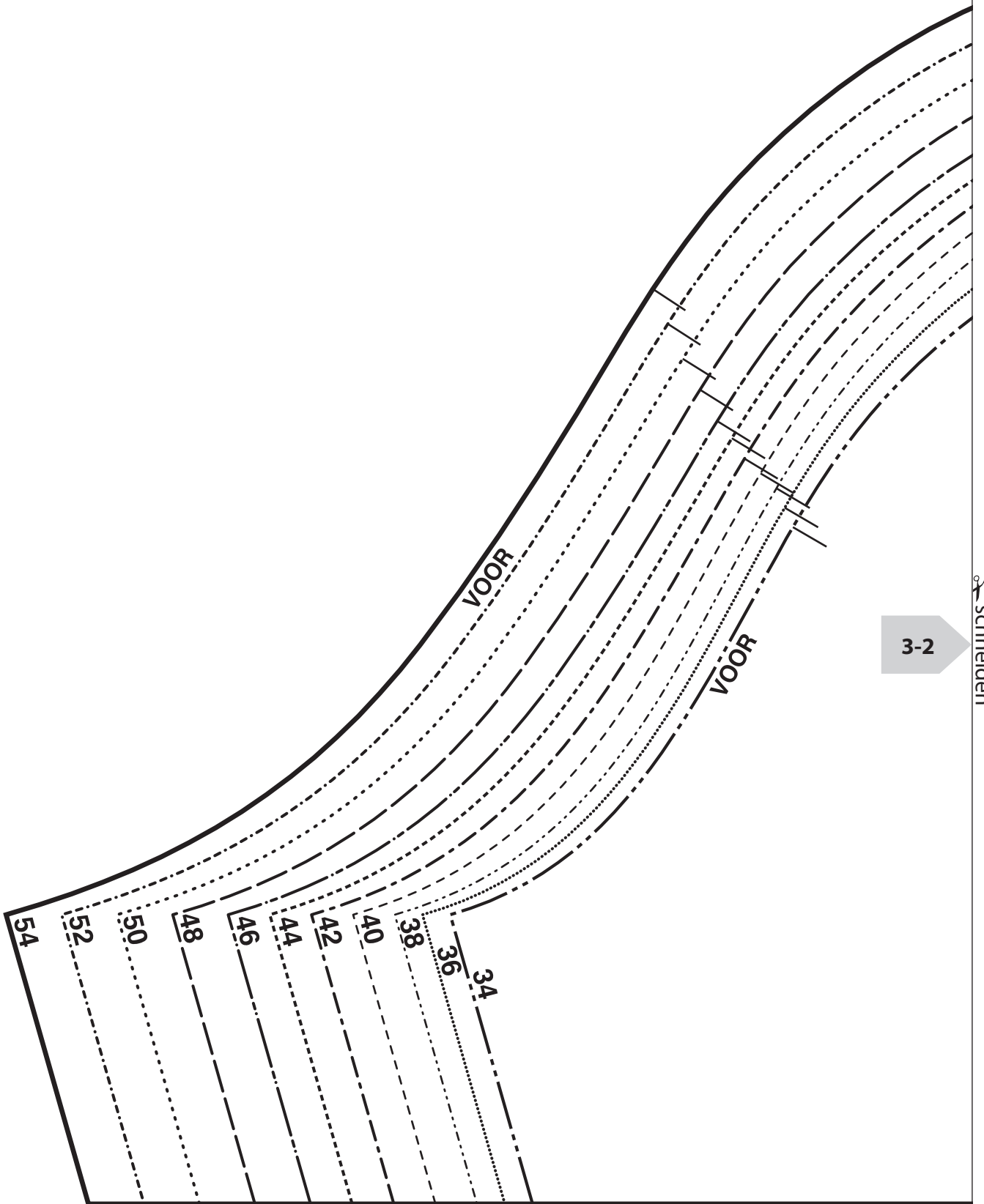

Vorlage 3-2

kleben

3-1

3

R.V.D.R.

3-3

schneiden

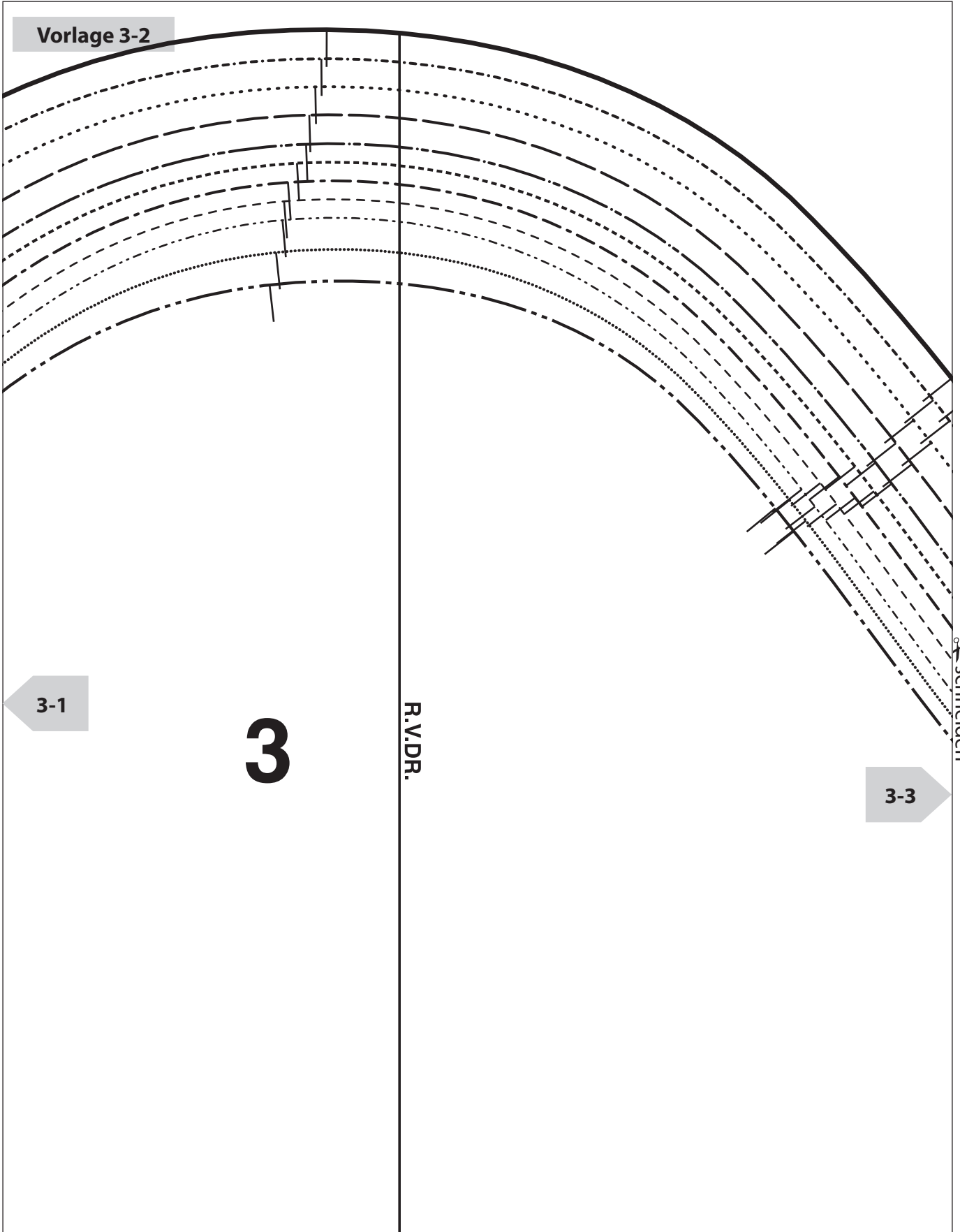

Vorlage 3-3

3-2

kleben

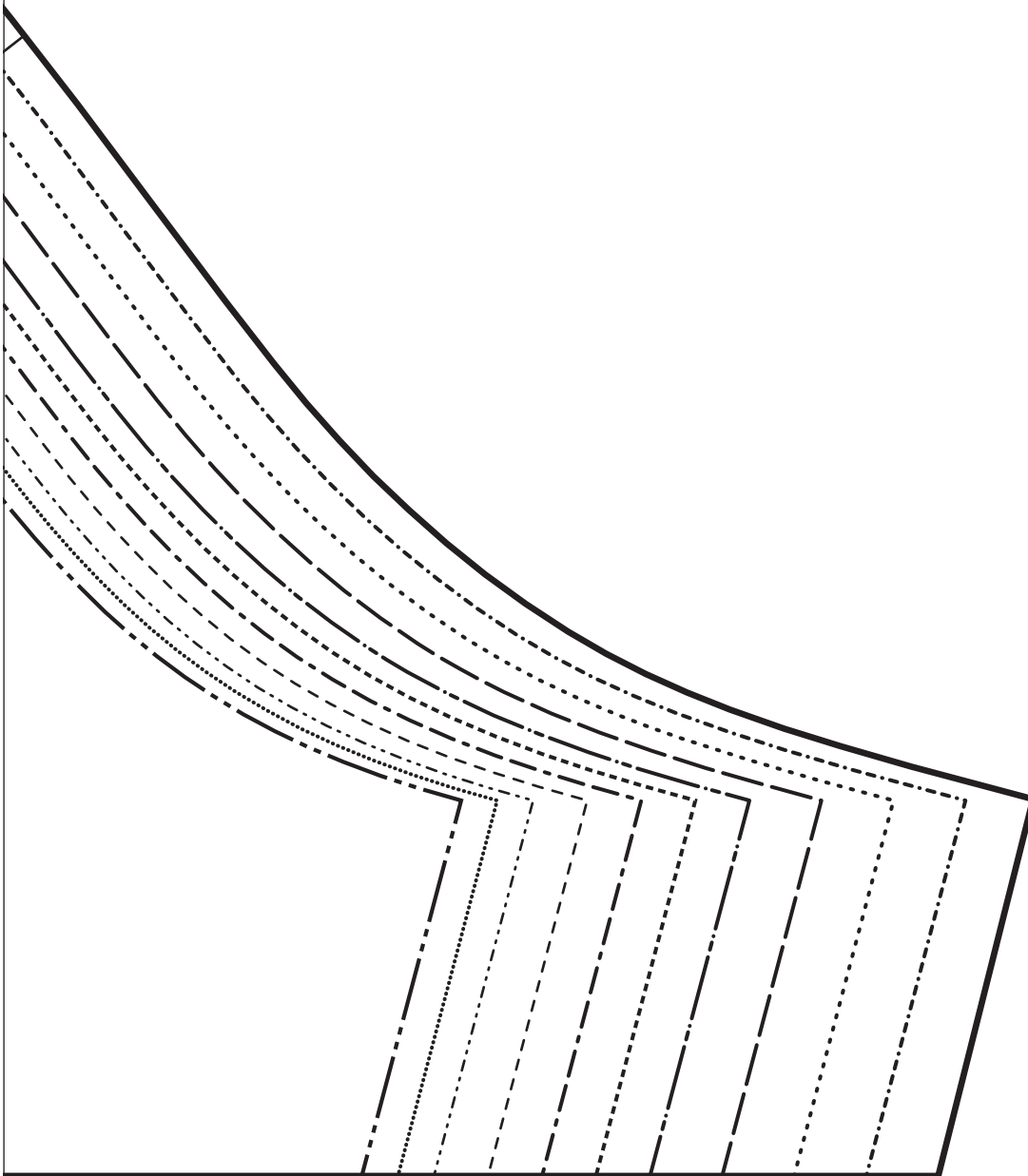

Vorlage

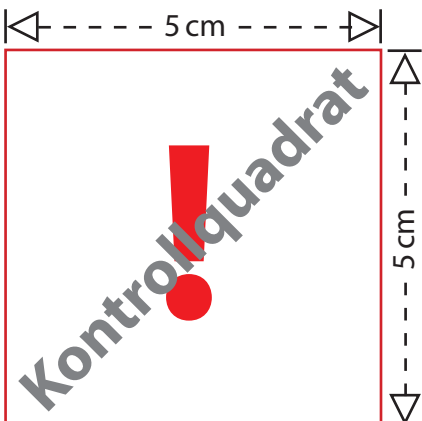
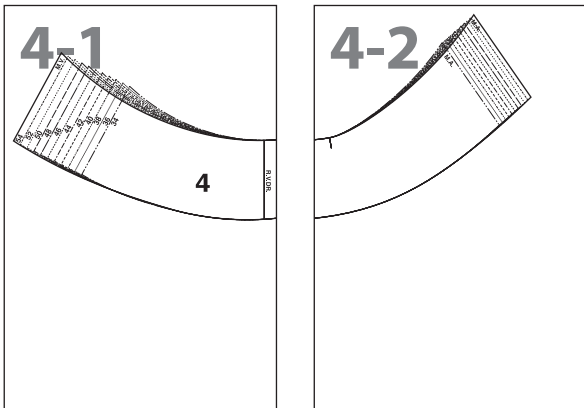

Drucken Sie bitte zuerst nur diese Seite aus, bevor Sie alle restlichen Seiten des Schnittmusters ausdrucken. Achten Sie hierbei auf einen Ausdruck in 100 % Größe (nicht auf Papierformat skaliert).

Messen Sie darauf die Seitenlängen des abgebildeten Kontrollquadrates auf Ihrem Ausdruck nach.

Betragen diese wie angegeben jeweils 5 cm, können Sie die restlichen Seiten des Schnittmusters ausdrucken und sichergehen, dass alle Proportionen korrekt sind.

Vorlage 4-1

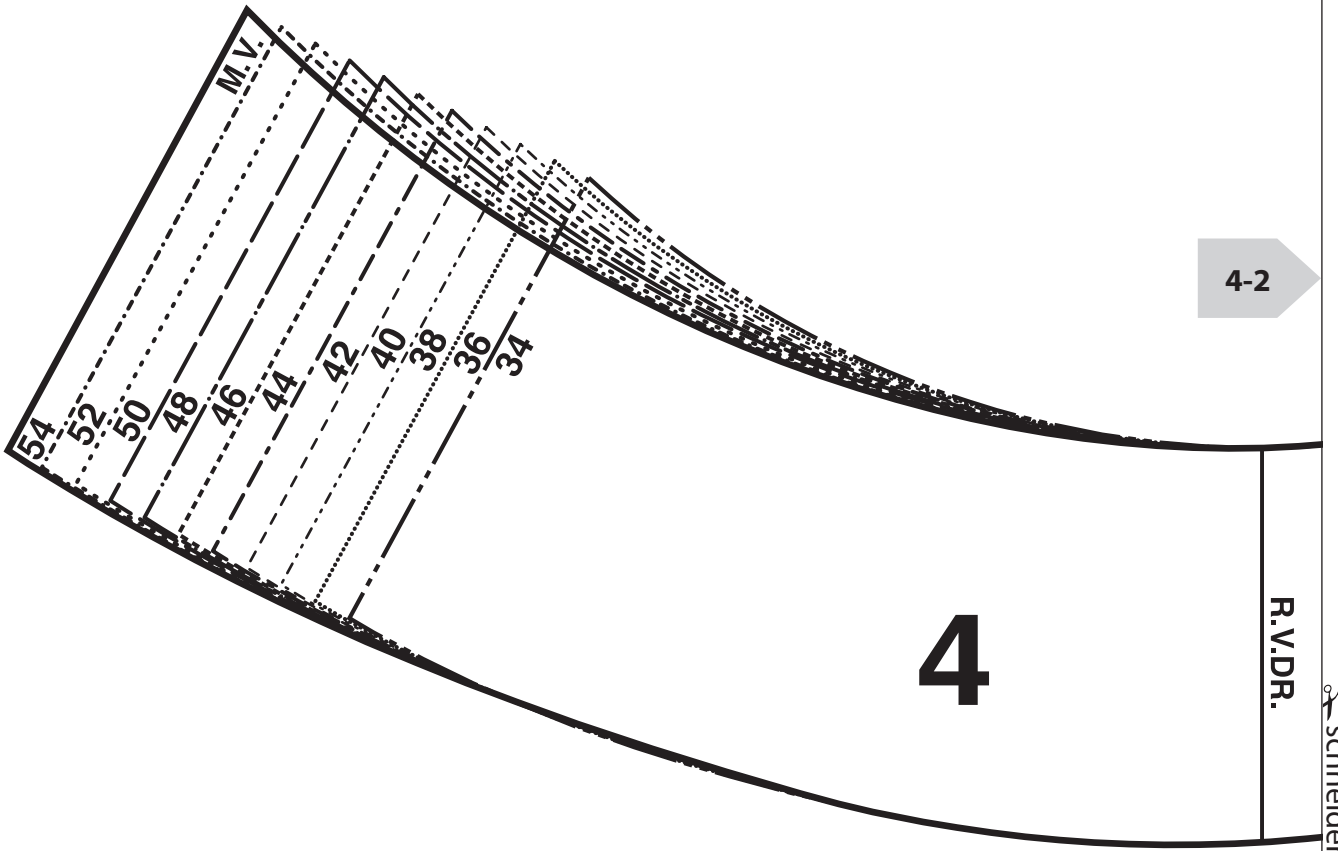

Vorlage 4-2

kleben

4-1

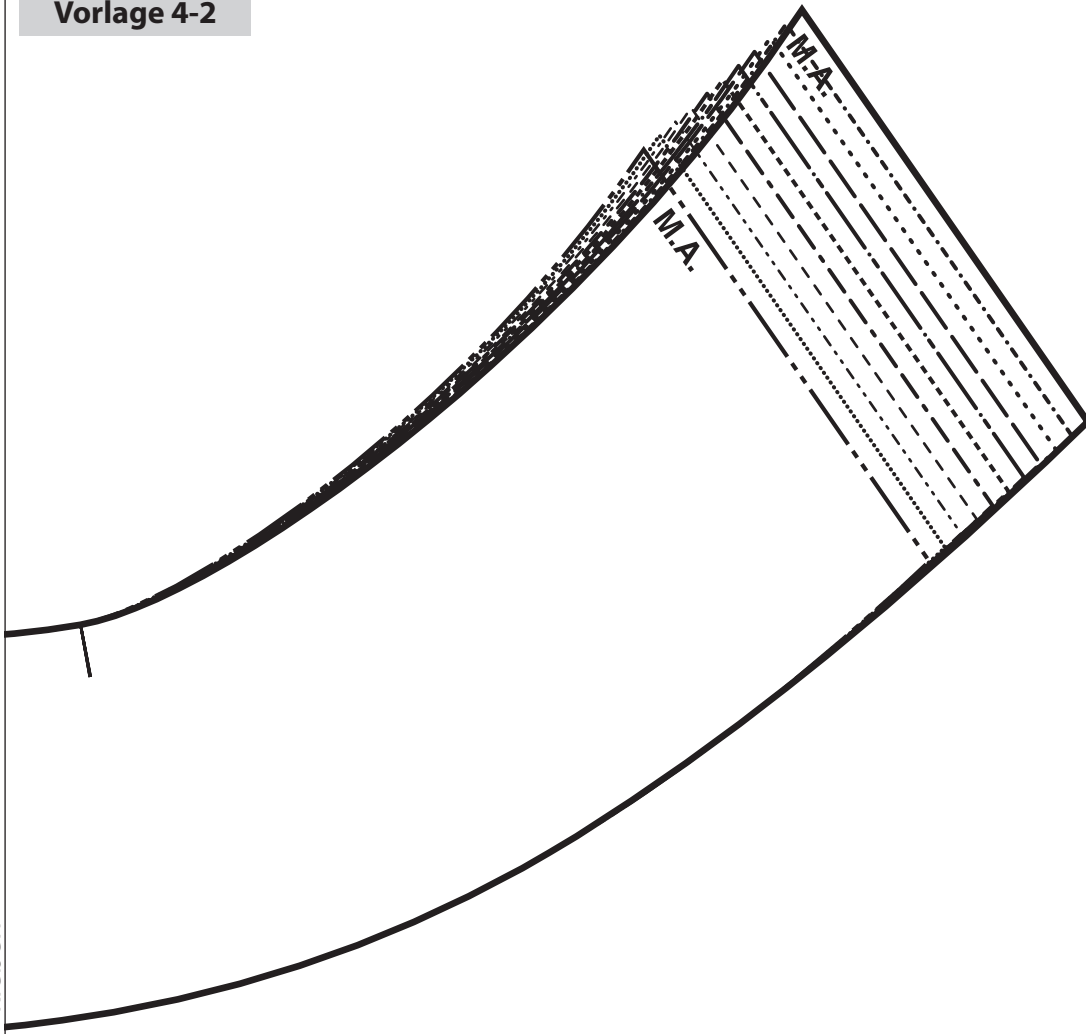

Style fashion

28 KLEID ●●

Für dieses Modell nur Trikot-Stoff verwenden.

In den Größen 34 bis 54.

Lesen Sie zuerst „Welche Größe passt mir?“ auf S. 28

Rückw Länge ca. 89,5 cm..

SIE BRAUCHEN

34 en 36	38 en 40	42 en 44	46	48 en 50	52 en 54
Stoff, 1,40 m breit					
1.65 m	1.70 m	1.70 m	2.00 m	2.10 m	2.20 m

Außerdem: leichte Einlage (H 180) • 4 Knöpfe.

PAPIERSCHNITTEILE ABPAUSEN

Schnittteile wie folgt abpausen:

- 1** Vorderteil **3** oberes Ärmelteil
- 1a** vord Besatz **3a** oberer Ärmelbesatz
- 2** Rückenteil **4** unteres Ärmelteil
- 2a** rückw Besatz **4a** unterer Ärmelbesatz

Hinweis: Lesen Sie zuerst „Anstoßlinien“ auf S. 29. Die Schnittteile **1** und **2** finden Sie in zwei Teilen auf dem Schnittbogen. Kleben Sie die beiden Teile an den Zeichen **1 p1 p7** und **2 p4 p5** aneinander. Die Besätze **1a, 2a, 3a** und **4a** entsprechend der markierten Linien auf den Schnittteilen **1, 2, 3** und **3** als extra Teile abpausen.

VERMASSTE SCHNITTEILE

34 bis 54
5 Ärmel-Faltenstück (2x zuschneiden)
8x8 cm

SO SCHNEIDEN SIE DIE SCHNITTEILE AUS STOFF ZU

Schnittteile laut Zuschneideplan auf den Stoff stecken. Lesen Sie „Naht- und Saumzugaben“ auf Seite 29.

BEVOR SIE ANFANGEN

Verstärken Sie die folgenden Teile: Besätze **1a, 2a 3a** und **4a**.

DAS MODELL NÄHEN

Teile

1. Abnäherlinien A des Vorderteils **1** aufeinanderlegen. Abnäher ins Vorderteil nähen.
2. Die Schulternähte der Teile zusammennähen. Die Seitennähte der Teile zusammennähen.

Besätze

3. Die Schulternähte des vord Besatzes **1a** und des rückw Besatzes **2a** zusammennähen.
4. Die Halskanten B der Besätze und der Teile zusammennähen. Nahtzugabe der Halskante B bis 2 mm **vor** die Stepplinie mehrmals einschneiden. Die Halskanten B unter den Besatz legen. Die Halskante B auf dem Besatz absteppen.
5. Den Besatz nach links falten. Die Unterkante des Besatzes auf die Schulternähte der Teile nähen.

Ärmel

6. Die obere Ärmelnaht C des oberen Ärmels **3** und des unteren Ärmels **4** bis zur oberen Schlitzmarkierung zusammennähen. Ärmel längs rechts auf rechts zur Hälfte legen. Die untere Ärmelnaht D zusammennähen. Ärmel wenden.
7. **Hinweis:** Die untere Ärmelnaht D und die Seitennaht schließen **nicht** aneinander an. Achten Sie darauf, dass die Einsetzzeichen aufeinanderliegen. Ärmel in den Armausschnitt E der Teile einsetzen.

Ärmel-Faltenstück und Ärmelbesätze

8. Die untere Ärmelnaht D des oberen Ärmelbesatzes **3a** und des unteren Ärmelbesatzes **4a** zusammennähen.
 9. Die Unterkanten F des Ärmelbesatzes und des Ärmels zusammennähen.
 10. Die Nahtzugaben F unter den Ärmelbesatz legen. Die Naht F auf dem Ärmelbesatz absteppen.
 11. Das Ärmel-Faltenstück **5** links auf links doppelt falten. Die offenen Kanten heften.
 12. Der Bruch des Ärmel-Faltenstücks zeigt zum Saum. Eine kurze Kante des Ärmel-Faltenstücks bis zur unteren Markierung entlang der Schlitzkante C des oberen Ärmels heften. Den oberen Ärmelbesatz nach rechts auf das Faltenstück falten. Die Schlitzkante des oberen Ärmels und des oberen Ärmelbesatzes zusammennähen. Damit haben Sie eine Kante des Faltenstücks festgenäht. Den oberen Ärmelbesatz nach rechts falten.
 13. Die Schlitzkante des unteren Ärmels auf die gleiche Weise nähen und dabei die andere Kante des Faltenstücks festnähen. Den unteren Ärmelbesatz nach links falten.
 14. Die Schlitzkanten des Ärmels auf die Mitte des Faltenstücks falten. Auf der linken Seite die entstandene Falttiefe des Faltenstücks und die Oberkante des Ärmelbesatzes zusammennähen.
 15. Die Ärmelbesätze unsichtbar säumen.
- ### FERTIGSTELLEN
16. Die Unterkante des Kleides säumen.
 17. Die Knöpfe an der Oberkante des Schlitzes auf die Ärmel nähen.

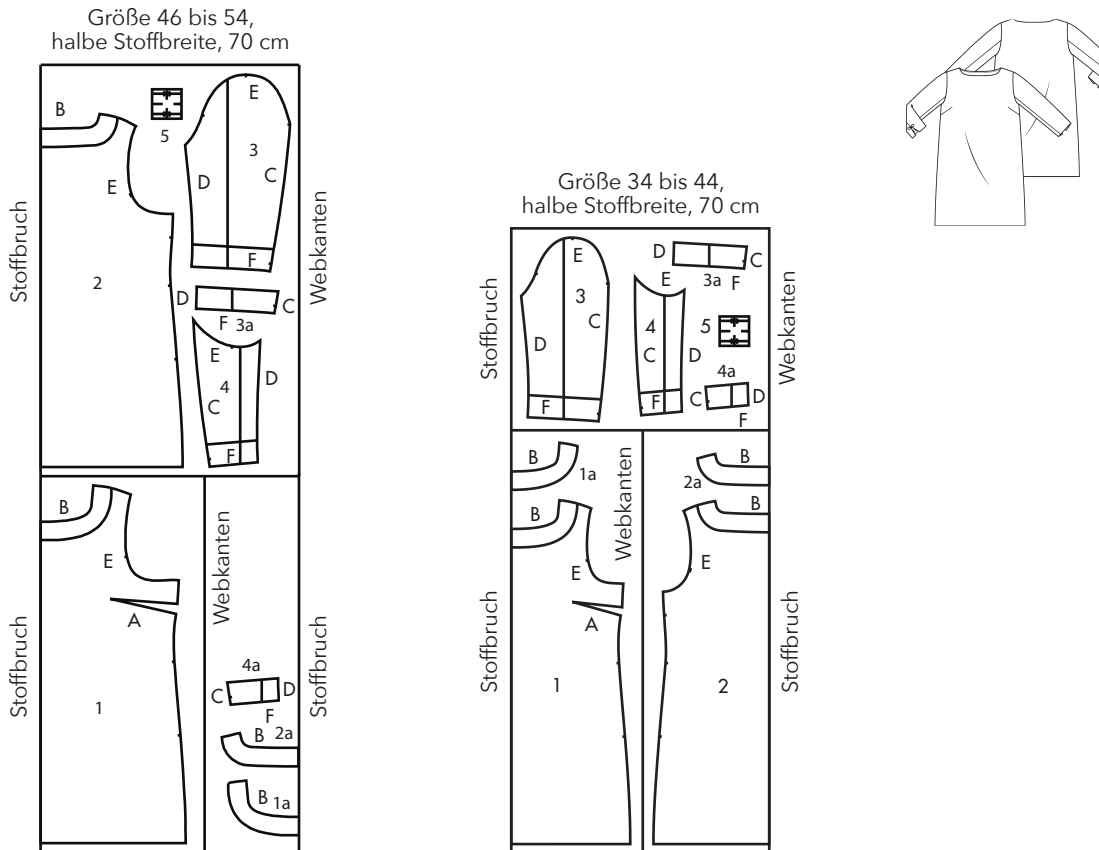

Legende für Schnittbogen:

- BELEGLIJK 4A MODEL 17 DEEL 4= BESATZLIJNIE 4A, MODEL 17, TEIL 4
- RECHT VAN DRAAD = GERADER FADENVERLAUF
- SPLIT = SCHLITZ
- M.V. MODEL 18 DEEL 1 R.V.DR. = VORD MITTE, MODEL 18 TEIL 1, GERADER FADENVERLAUF
- FIGUURNAAD = ABNÄHER
- ZIJNAAD = SEITENNAHT
- AFKNIPLIJK MODEL 18 DEEL 1 = SCHNITTLINIE, MODEL 18, TEIL 1
- M.V. SPIEGELLIJK MODEL 17 DEEL 1 = VORD MITTE, SPIEGELLIJNIE, MODEL 17, TEIL 1
- MIDDENVOOR STOFVUW MODEL 17 DEEL 1 = VORD MITTE, STOFFBRUCH, MODEL 17, TEIL 1
- MODEL 17 DEEL 1 = MODEL 17, TEIL 1
- SPLIT MODEL 17 DEEL 3 = SCHLITZ, MODEL 17, TEIL 3
- BELEGLIJK 3A = BESATZLIJNIE 3A
- R.V.DR. = GERADER FADENVERLAUF
- VOOR 3 = VORNE 3
- MODEL 17 DEEL 2 = MODEL 17, TEIL 2
- M.A. MODEL 18 DEEL 2 = RÜCKW MITTE, MODEL 18, TEIL 2
- M.A. ST.V. MODEL 17 DEEL 2 = RÜCKW MITTE, STOFFBRUCH, MODEL 17, TEIL 2

Vorlage

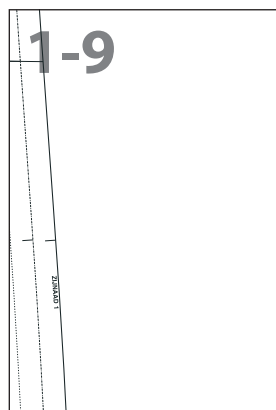
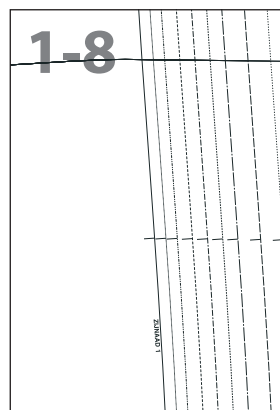
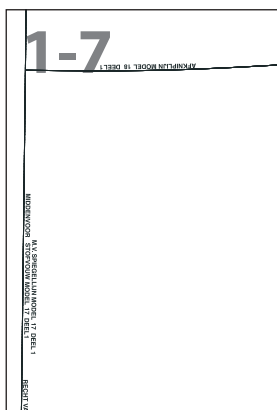
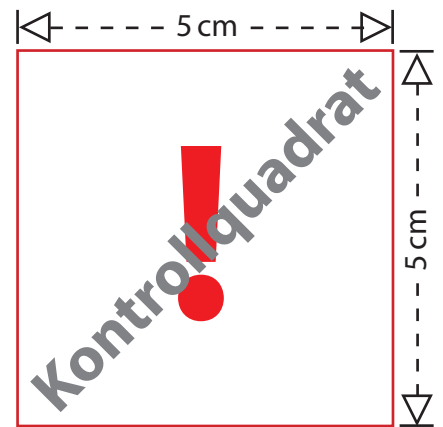
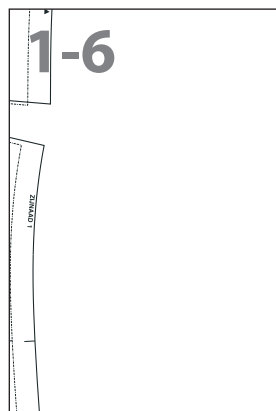
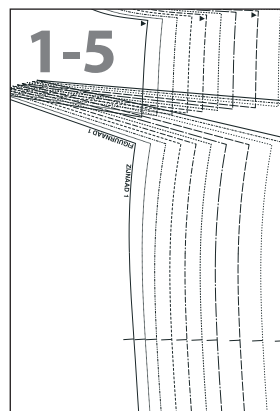
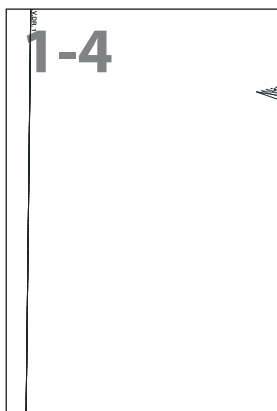
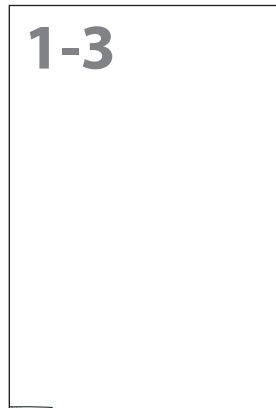
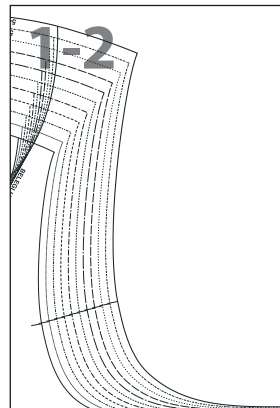
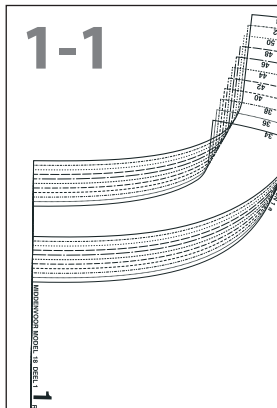

Drucken Sie bitte zuerst nur diese Seite aus, bevor Sie alle restlichen Seiten des Schnittmusters ausdrucken. Achten Sie hierbei auf einen Ausdruck in 100 % Größe (nicht auf Papierformat skaliert).

Messen Sie darauf die Seitenlängen des abgebildeten Kontrollquadrates auf Ihrem Ausdruck nach.

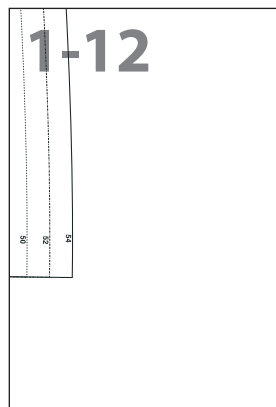
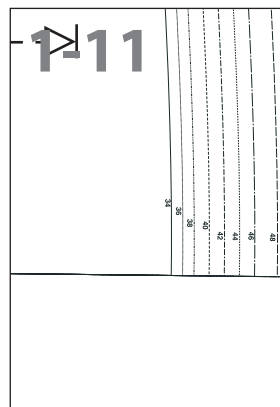
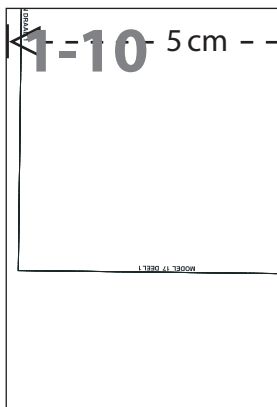

Betragen diese wie angegeben jeweils 5 cm, können Sie die restlichen Seiten des Schnittmusters ausdrucken und sichergehen, dass alle Proportionen korrekt sind.

Vorlage 1-1

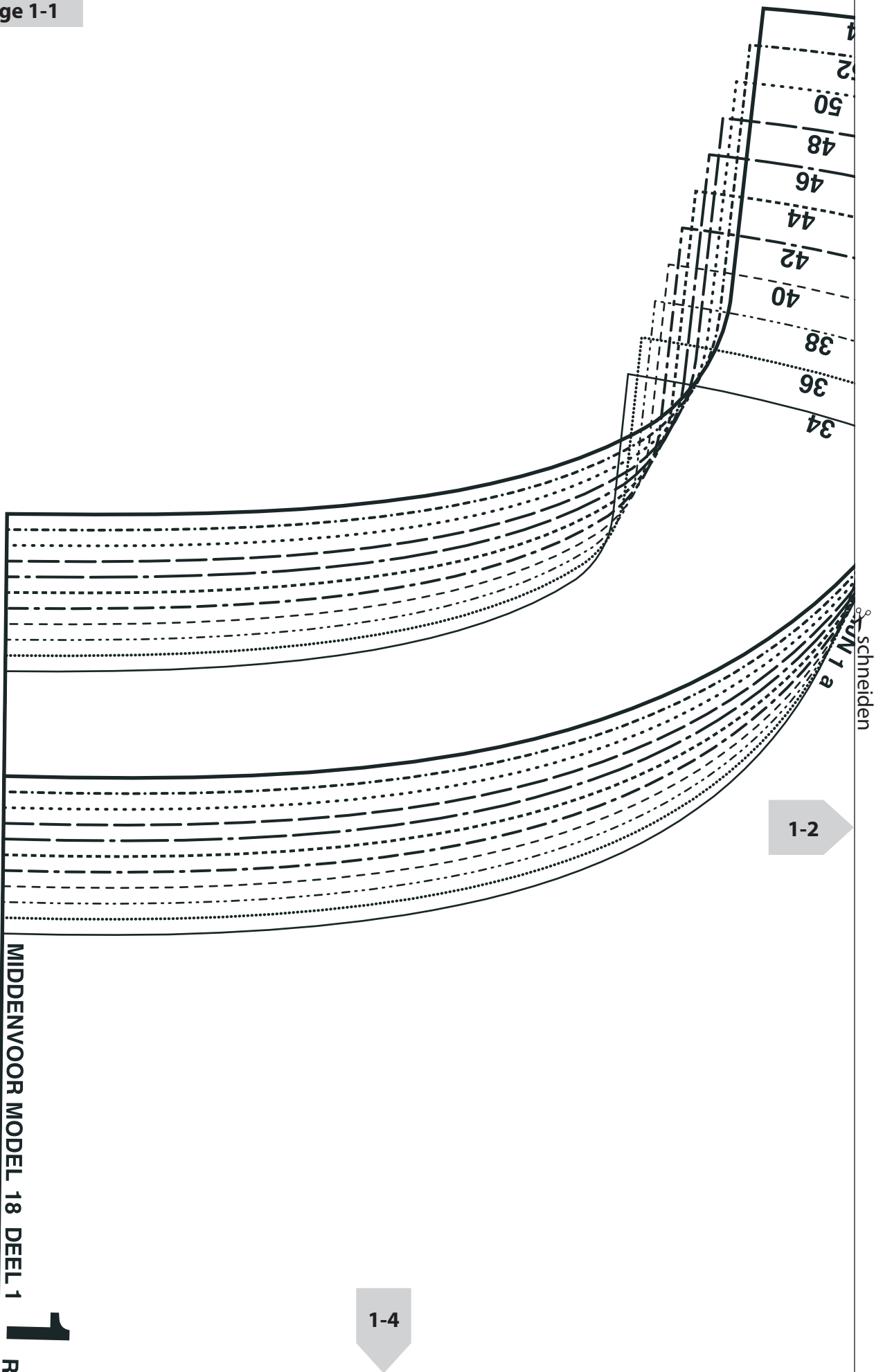

MIDDENVOOR MODEL 18 DEEL 1

1
R

1-4

kleben

1-2

schneiden

Vorlage 1-2

kleben

1-1

1-3

schneiden

1-5

kleben

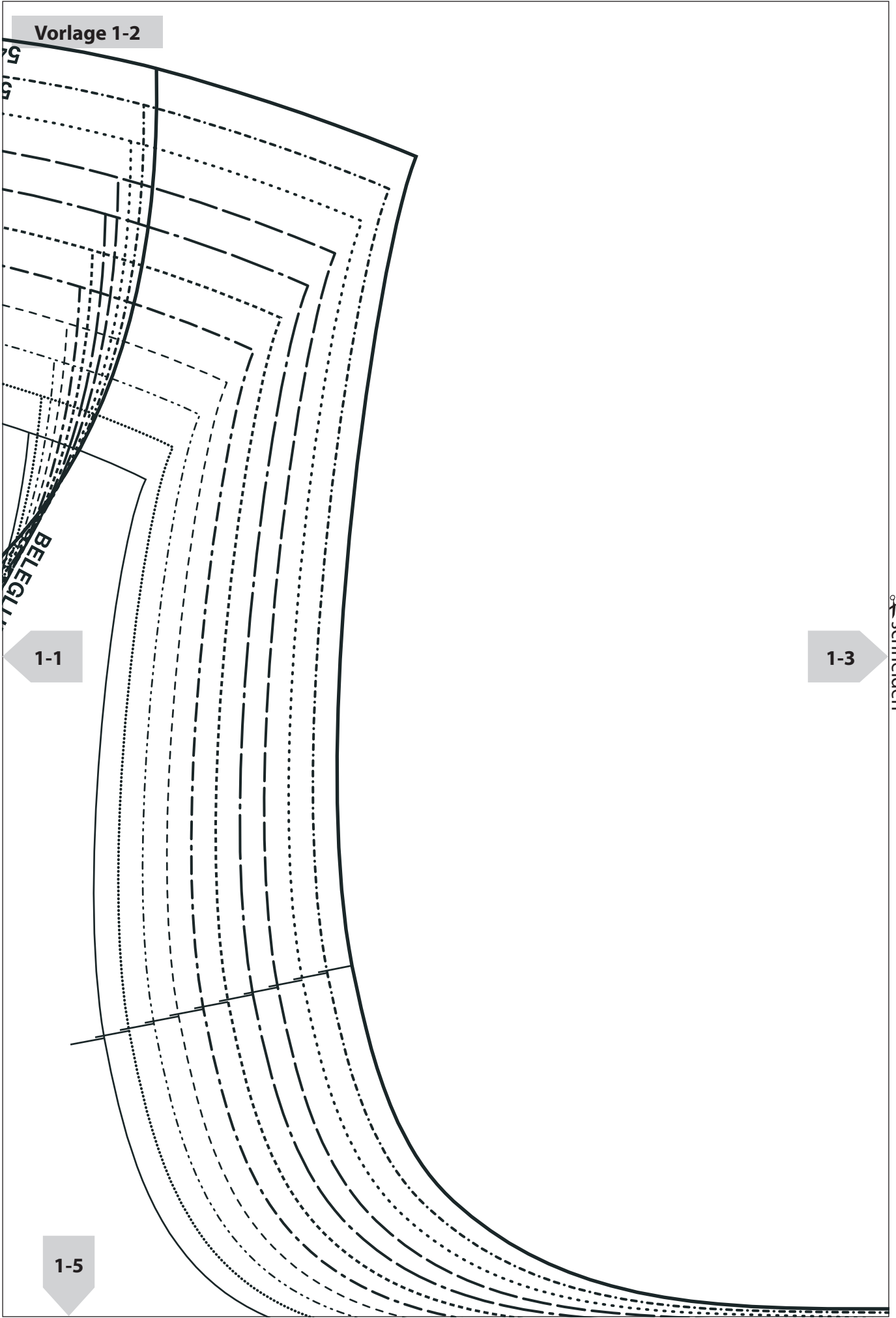

Vorlage 1-3

kleben

1-2

1-6

kleben

VDR. 1

Vorlage 1-4

1-1



1-5

✂ schneiden

1-7

kleben

schneiden

Vorlage 1-5

1-2

kleben

1-4

FIGURNAAD 1

ZIJNAAD 1

schneiden

1-6

1-8

kleben

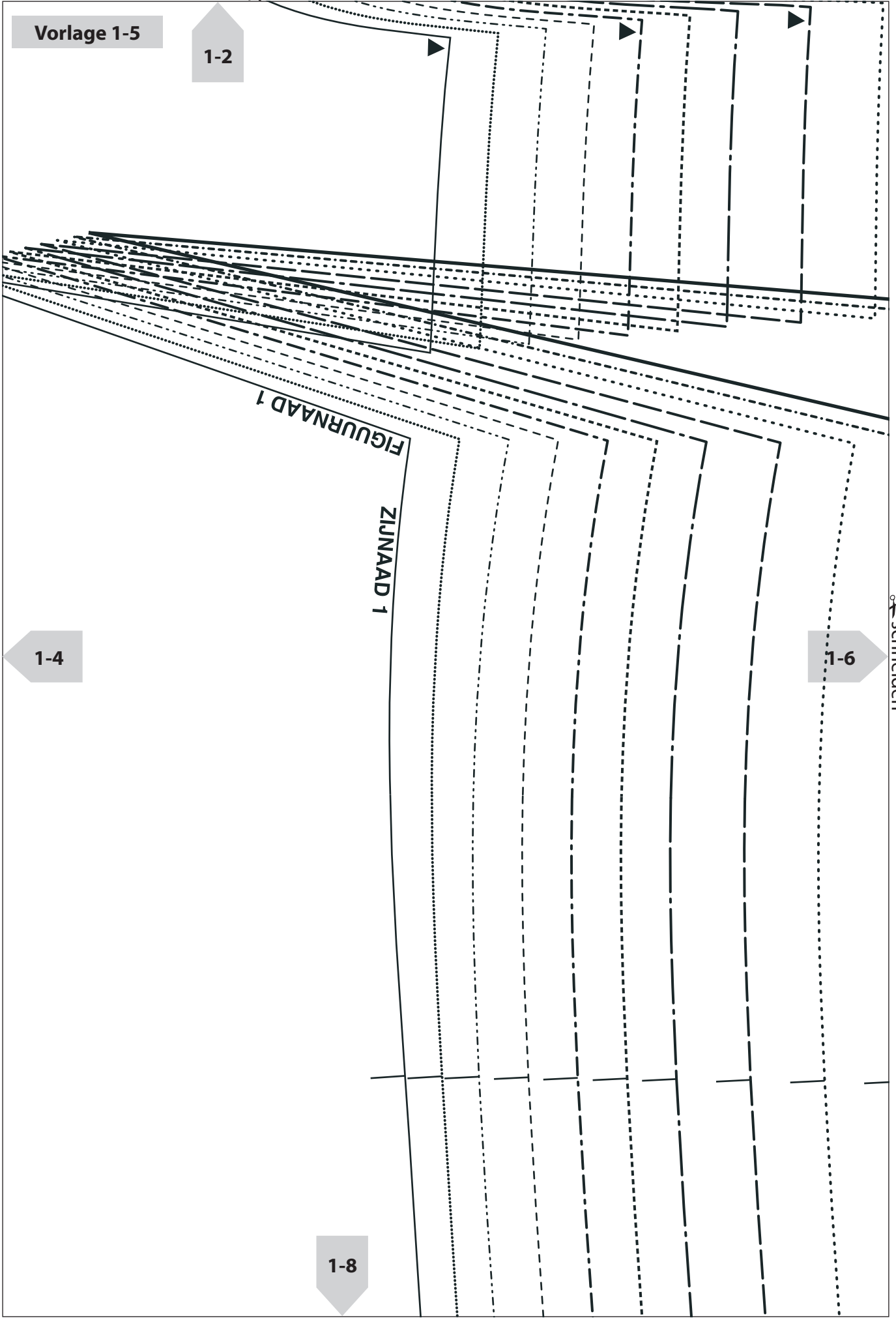

Vorlage 1-6

1-3

1-5

kleben

ZIJNAAD 1

1-9

kleben

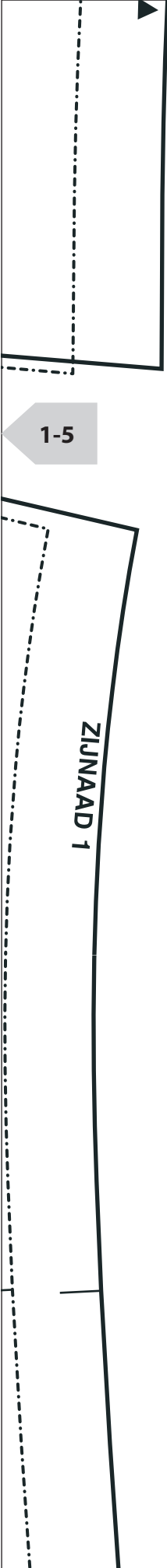

Vorlage 1-7

1-4

AFKNIPLIJN MODEL 18 DEEL 1

M.V. SPIEGELLIJN MODEL 17 DEEL 1
MIDDENVOOR STOFVUW MODEL 17 DEEL 1

RECHT VAN

1-8

schneiden

1-10

kleben

Vorlage 1-8

1-5

kleben

1-7

1-9

schneiden

ZIJNAAD 1

1-11

kleben

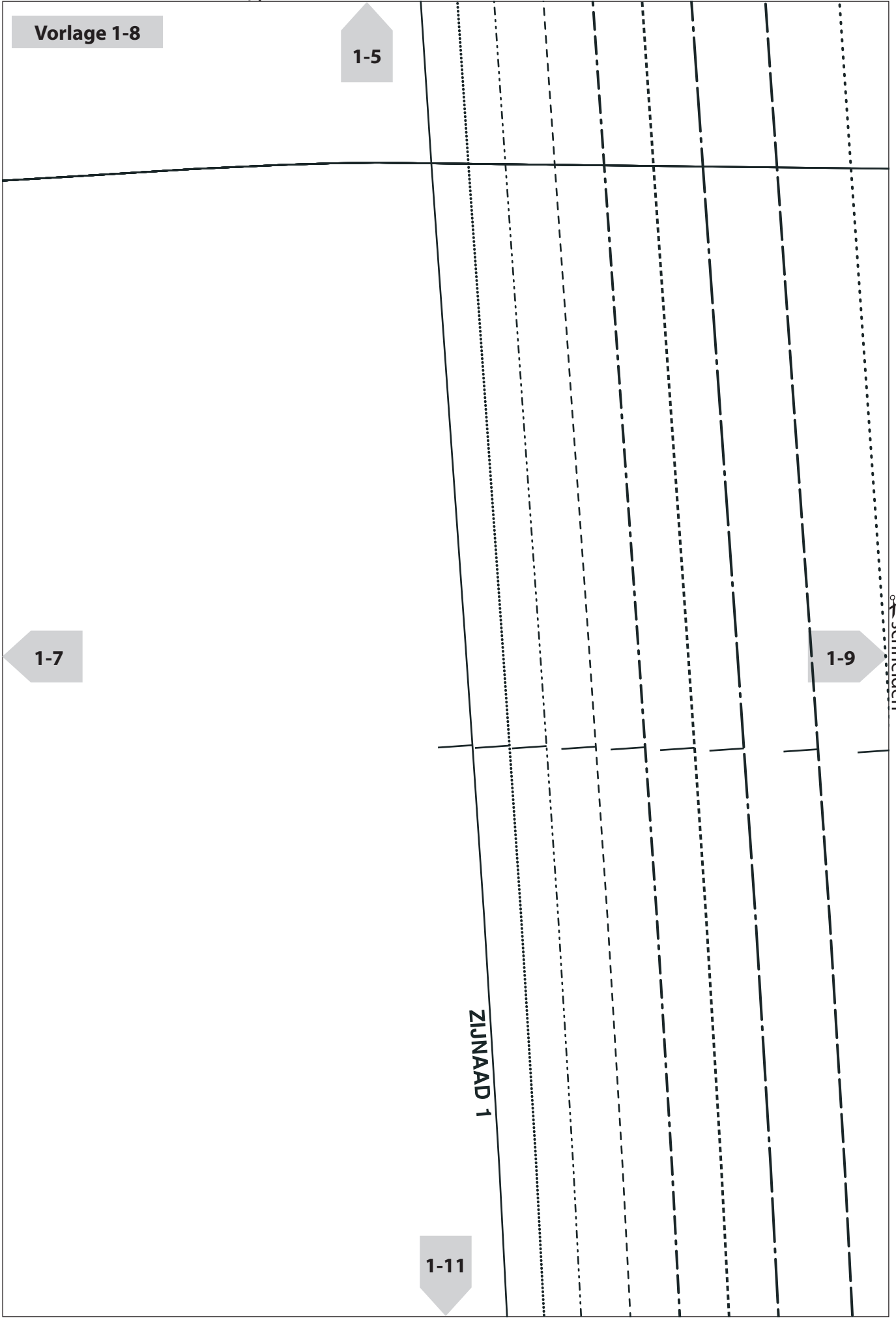

Vorlage 1-9

1-6

kleben

1-8

ZIJNAAD 1

1-12

kleben

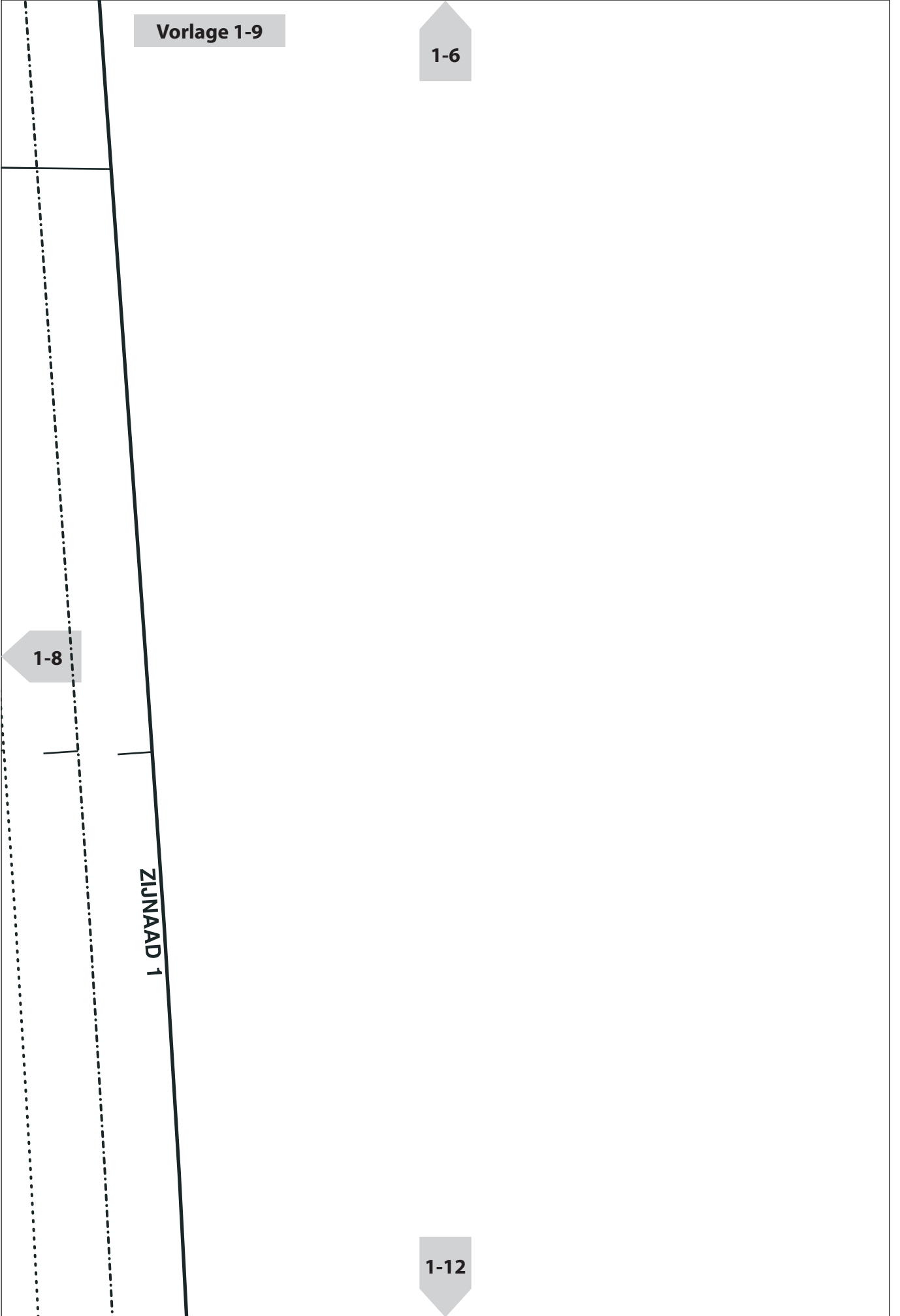

INDRAAD 1

Vorlage 1-10

1-7

1-11

✂ schneiden

MODEL 17 DEEL 1

Vorlage 1-11

1-8

kleben

1-10

34

36

38

40

42

44

46

1-12

48

✂ schneiden

Vorlage 1-12

1-9

kleben

50

52

54

1-11

Vorlage

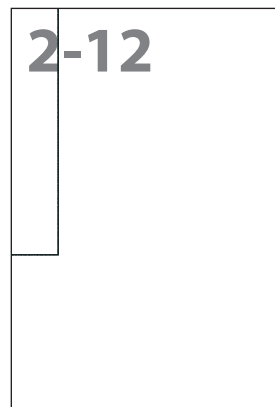
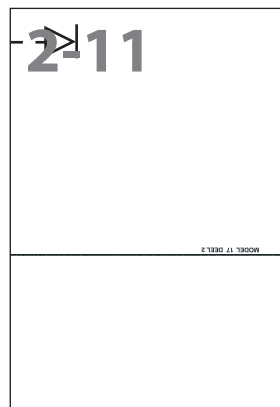
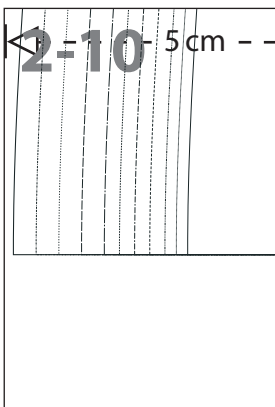
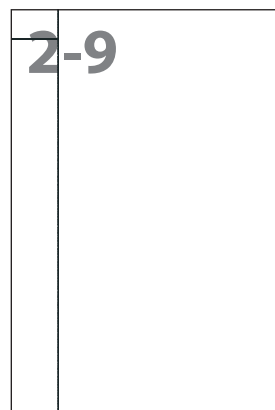
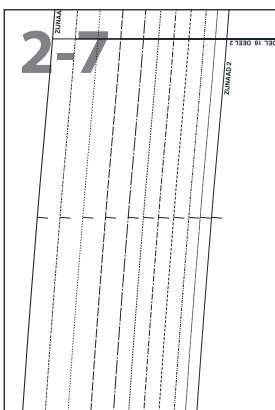
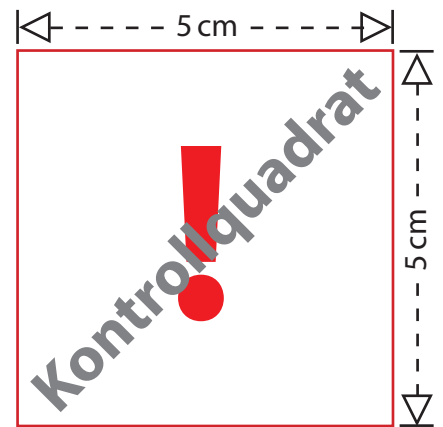
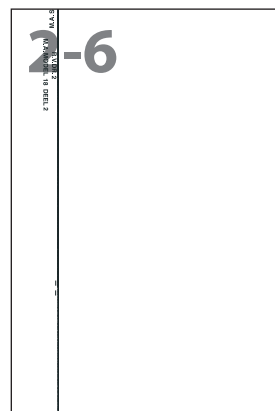
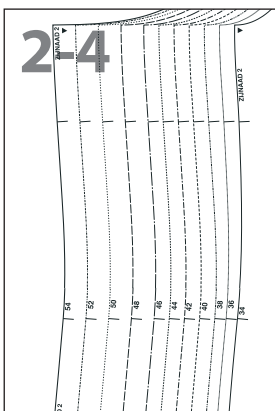
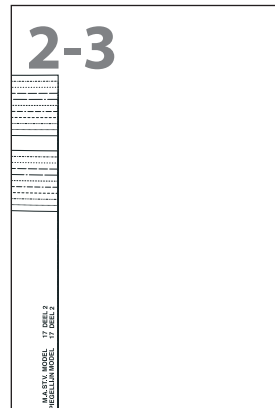
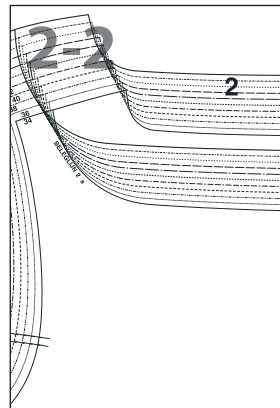
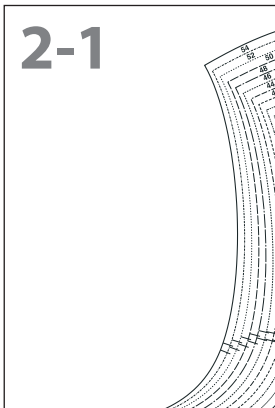

Drucken Sie bitte zuerst nur diese Seite aus, bevor Sie alle restlichen Seiten des Schnittmusters ausdrucken. Achten Sie hierbei auf einen Ausdruck in 100% Größe (nicht auf Papierformat skaliert).

Messen Sie darauf die Seitenlängen des abgebildeten Kontrollquadrates auf Ihrem Ausdruck nach.

Betragen diese wie angegeben jeweils 5 cm, können Sie die restlichen Seiten des Schnittmusters ausdrucken und sichergehen, dass alle Proportionen korrekt sind.

Vorlage 2-1

2-2

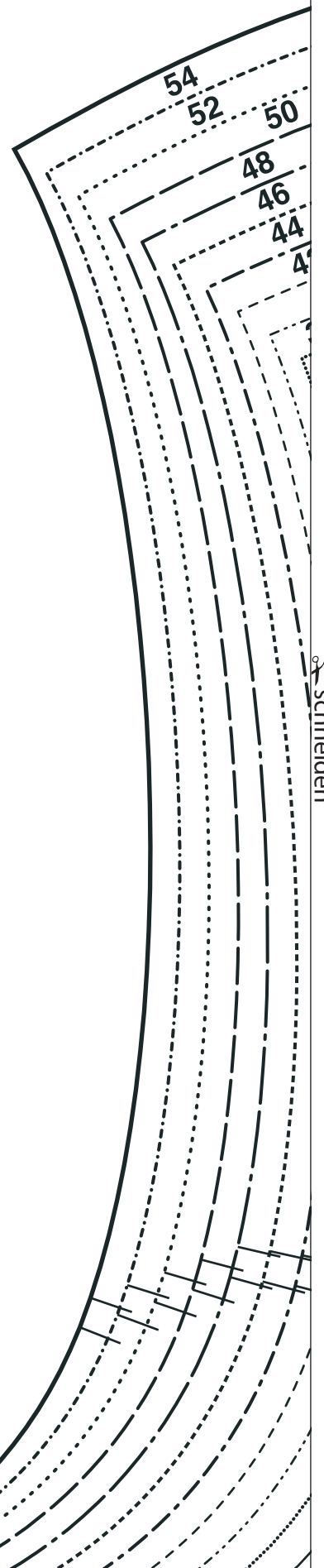

schneiden

2-4

kleben

Vorlage 2-2

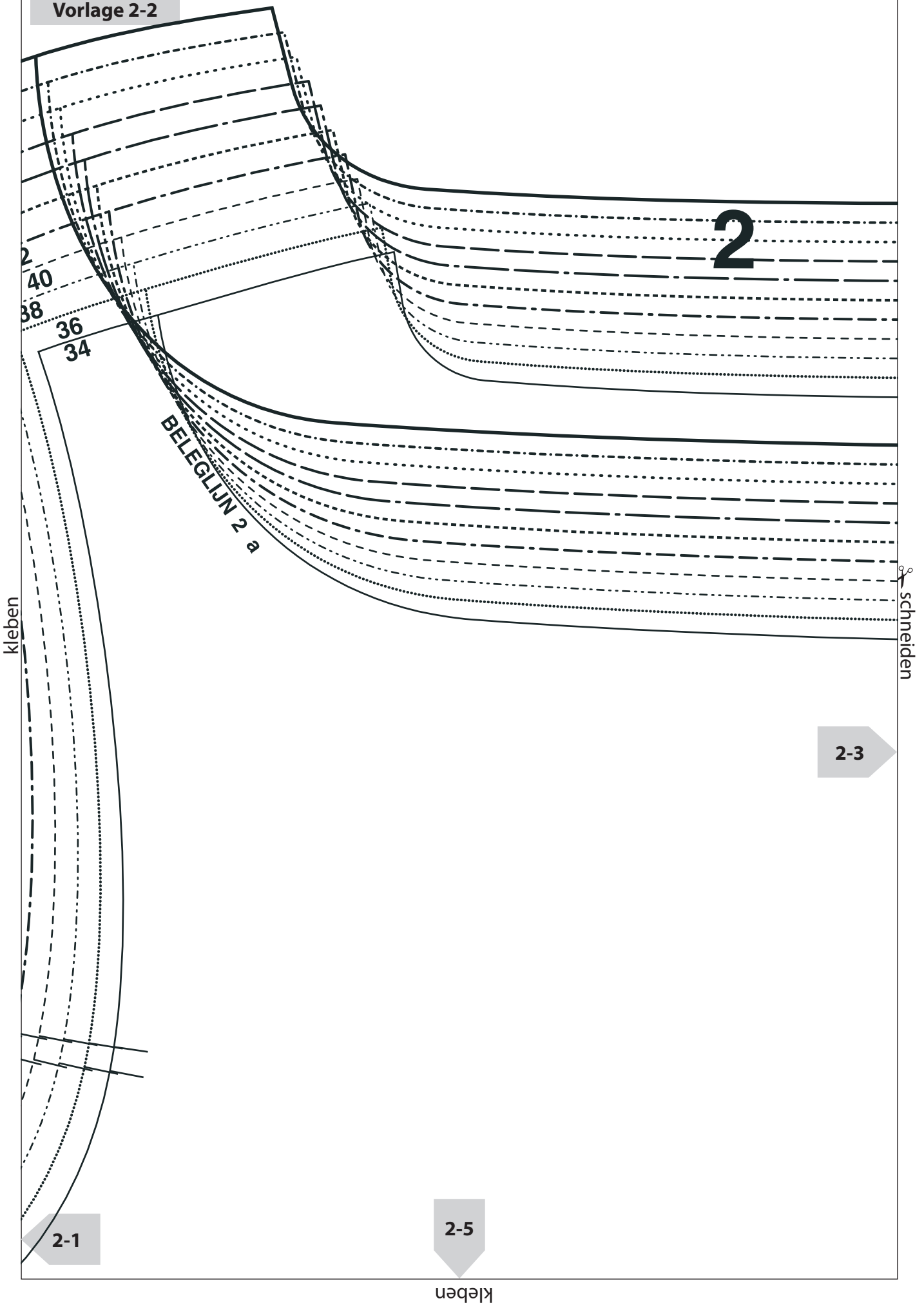

Vorlage 2-3

2-2

kleben

M.A. ST.V. MODEL 17 DEEL 2
PIEGELLIJN MODEL 17 DEEL 2

2-6

kleben

Vorlage 2-4

ZIJNAAD 2

2-1

ZIJNAAD 2

2-5

schneiden

D 2

2-7

kleben

54

52

50

48

46

44

42

40

38

36

34

Vorlage 2-5

2-2

kleben

2-4

2-6

✂️ schneiden

2-8

kleben

S.V.W

R.V.DR.2

M.A.MODEL 18 DEEL 2

Vorlage 2-6

2-3

kleben

2-5

2-9

kleben

schneiden

Vorlage 2-7

ZIJNAAD

2-4

DEL 18 DEEL 2

ZIJNAAD 2

2-8

schneiden

2-10

kleben

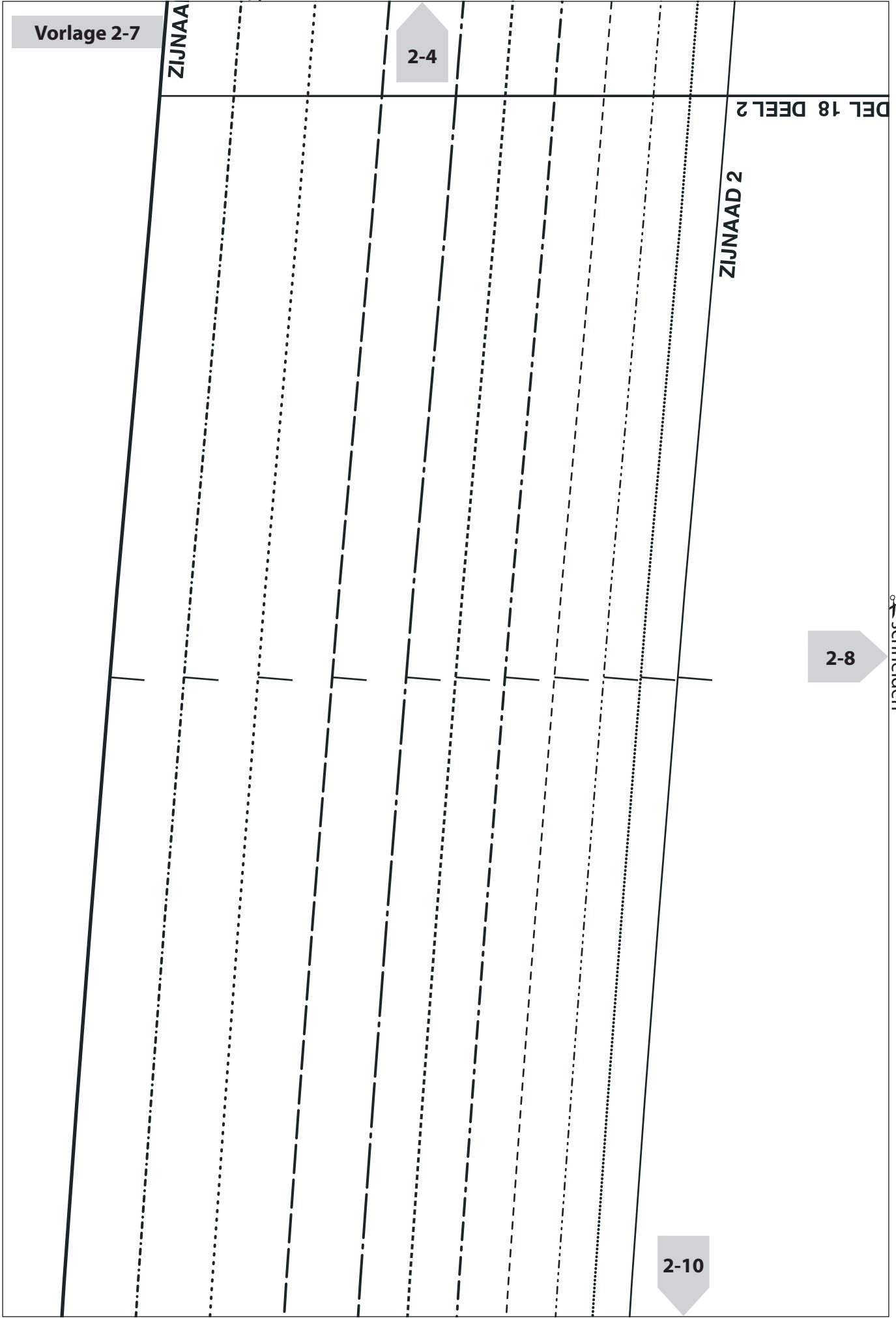

Vorlage 2-8

2-5

OWNPIJLN MO

kleben

2-7

✂ schneiden

2-9

2-11

kleben

Vorlage 2-9

2-6

kleben

2-8

2-12

kleben



2-7



2-11

Vorlage 2-10

Vorlage 2-11

2-8

kleben

2-10

2-12

✂️ schneiden

MODEL 17 DEEL 2

Vorlage 2-12

2-9

kleben

2-11

Vorlage

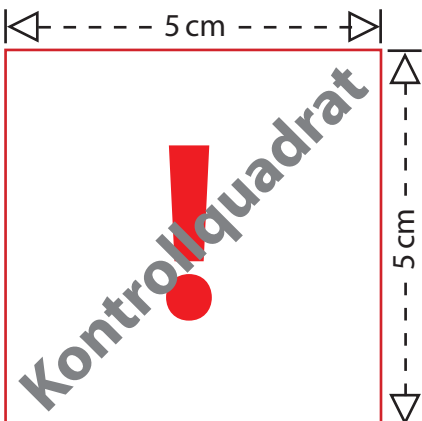
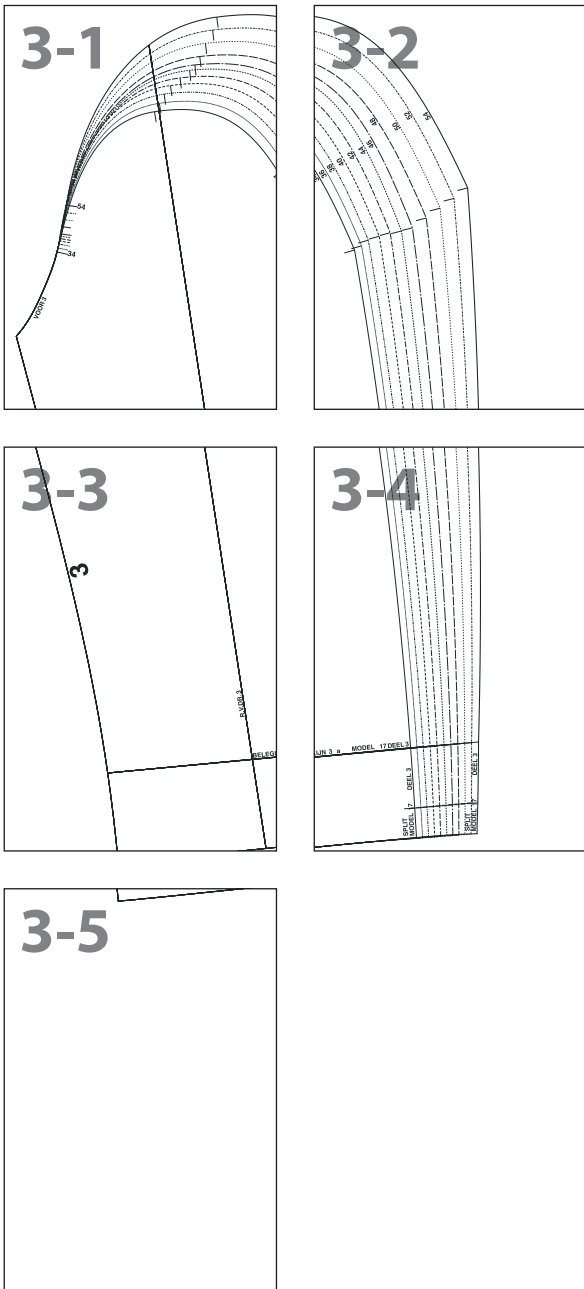

Drucken Sie bitte zuerst nur diese Seite aus, bevor Sie alle restlichen Seiten des Schnittmusters ausdrucken. Achten Sie hierbei auf einen Ausdruck in 100 % Größe (nicht auf Papierformat skaliert).

Messen Sie darauf die Seitenlängen des abgebildeten Kontrollquadrates auf Ihrem Ausdruck nach.

Betragen diese wie angegeben jeweils 5 cm, können Sie die restlichen Seiten des Schnittmusters ausdrucken und sichergehen, dass alle Proportionen korrekt sind.

Vorlage 3-1

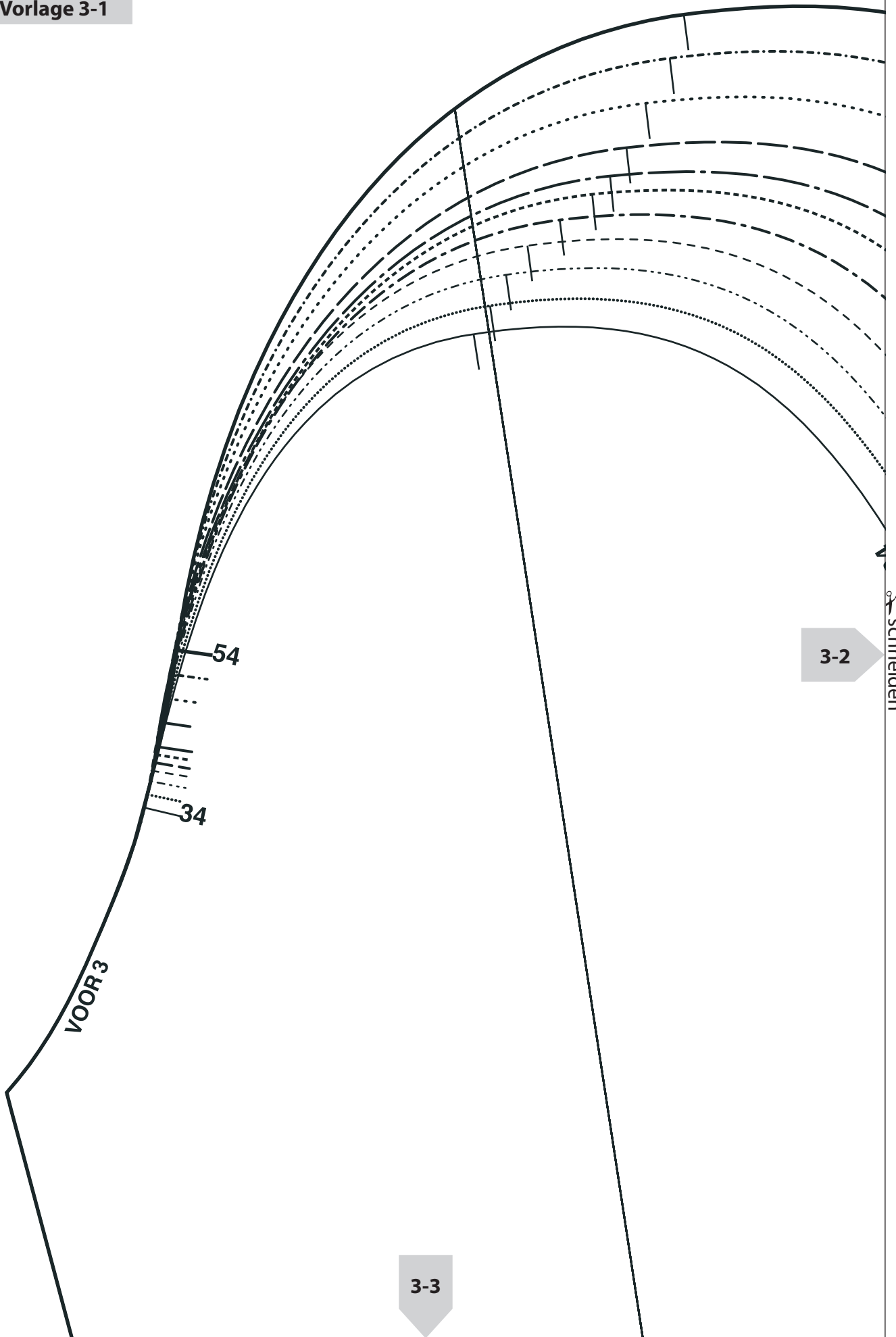

schneiden

3-2

3-3

kleben

VOOR 3

54

34

Vorlage 3-2

kleben

3-1

3-4

kleben

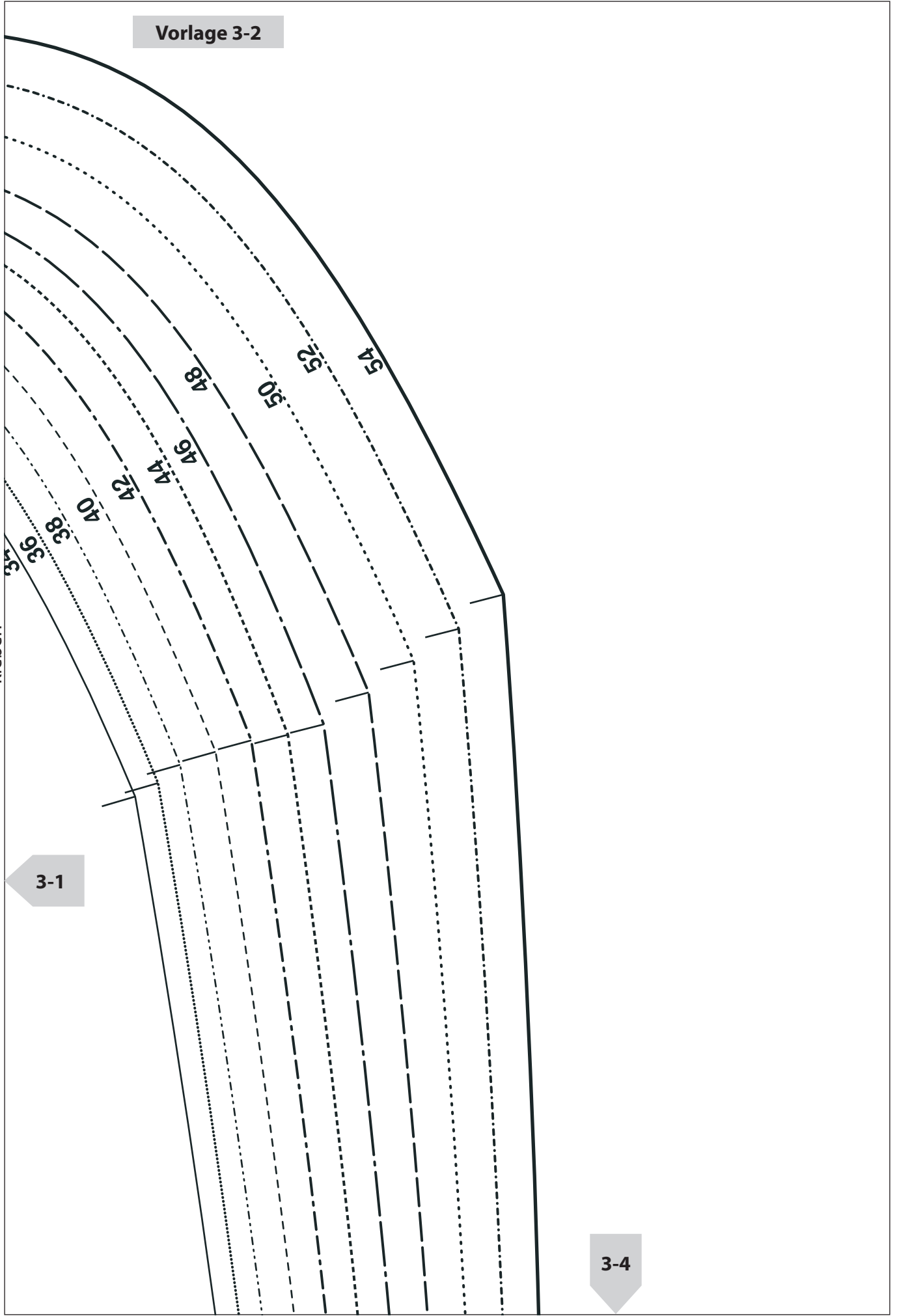

Vorlage 3-3

3-1

3

3-4

schneiden

R.V.DR. 3

BELEG

3-5

kleben

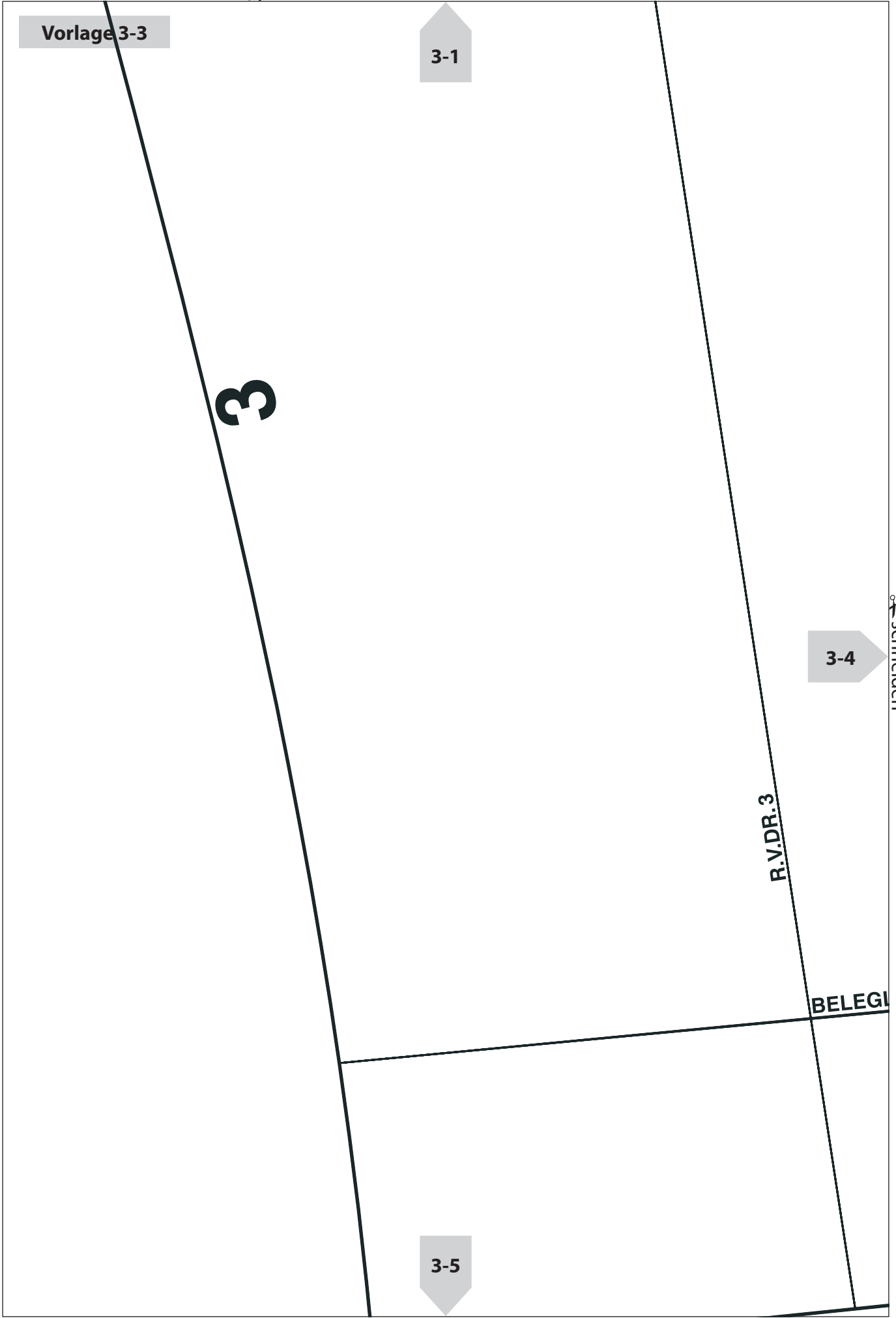

schneiden

Vorlage 3-4

3-2

kleben

3-3

IJN 3 a MODEL 17 DEEL 3

SPLIT MODEL 17 DEEL 3

SPLIT MODEL 17 DEEL 3

3-6

kleben

Vorlage 3-5

3-3

3-6

Vorlage

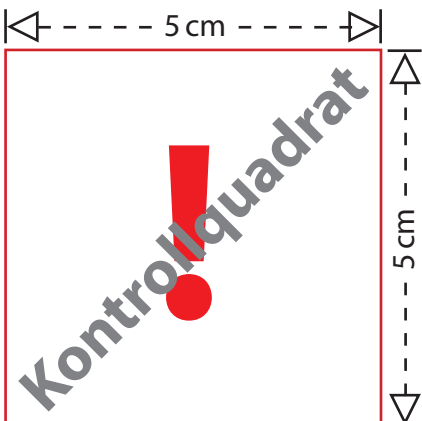
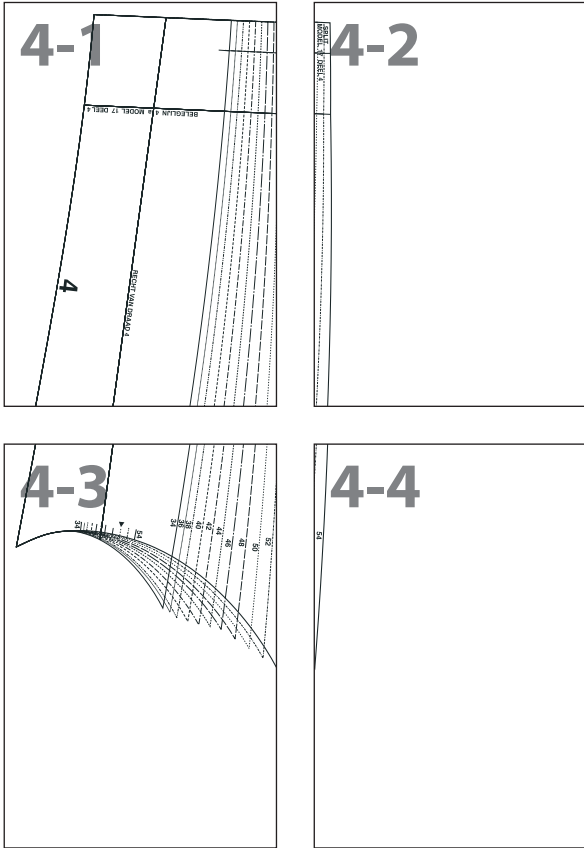

Drucken Sie bitte zuerst nur diese Seite aus, bevor Sie alle restlichen Seiten des Schnittmusters ausdrucken. Achten Sie hierbei auf einen Ausdruck in 100 % Größe (nicht auf Papierformat skaliert).

Messen Sie darauf die Seitenlängen des abgebildeten Kontrollquadrates auf Ihrem Ausdruck nach.

Betragen diese wie angegeben jeweils 5 cm, können Sie die restlichen Seiten des Schnittmusters ausdrucken und sichergehen, dass alle Proportionen korrekt sind.

Vorlage 4-1

4

BELEGLIJN 4 a MODEL 17 DEEL 4

RECHT VAN DRAAD 4

4-3

kleben

4-2

schneiden

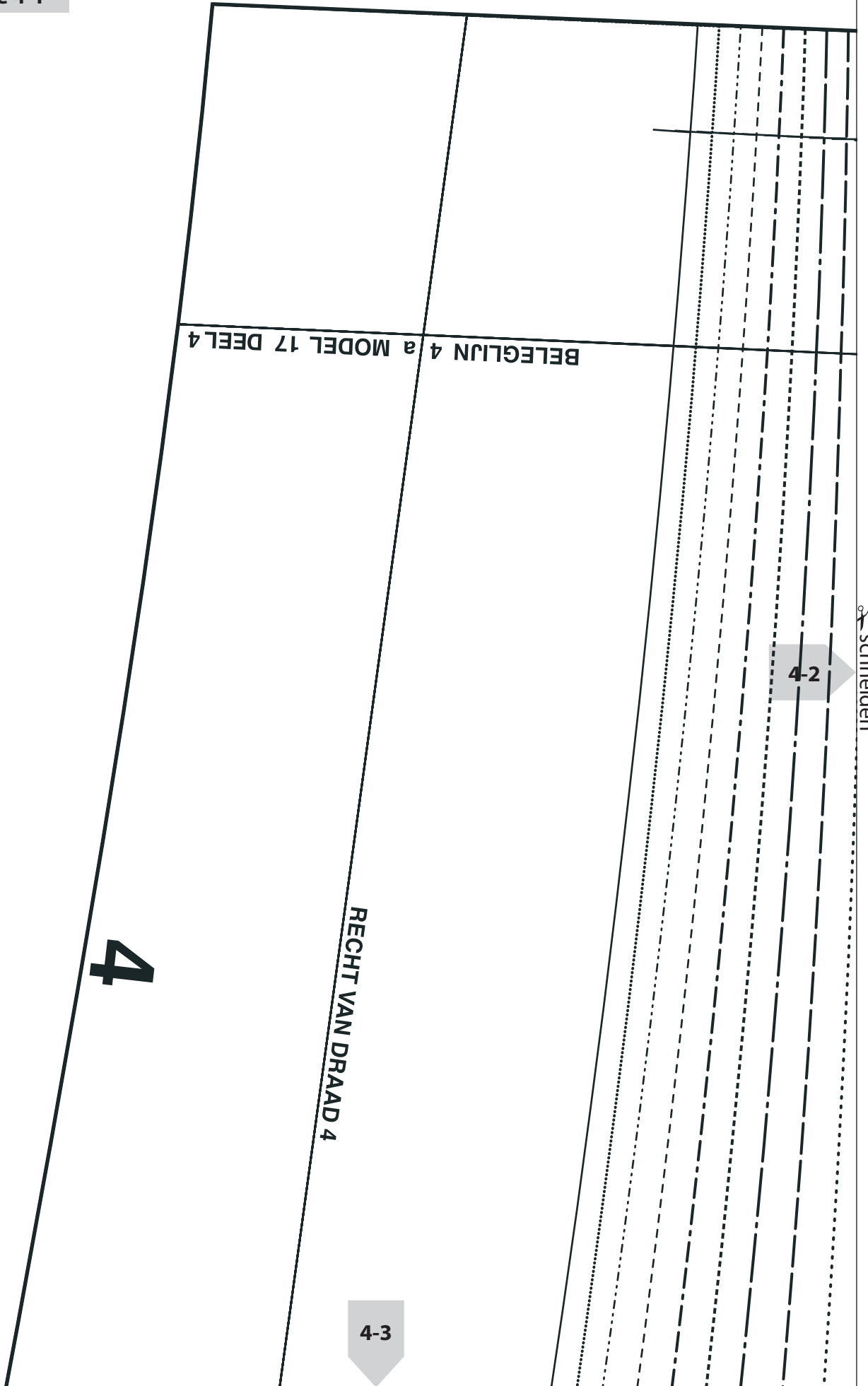

Vorlage 4-2

SPLIT
MODEL 17 DEEL 4

kleben

4-4

4-4

kleben

schneiden

Vorlage 4-3

4-1

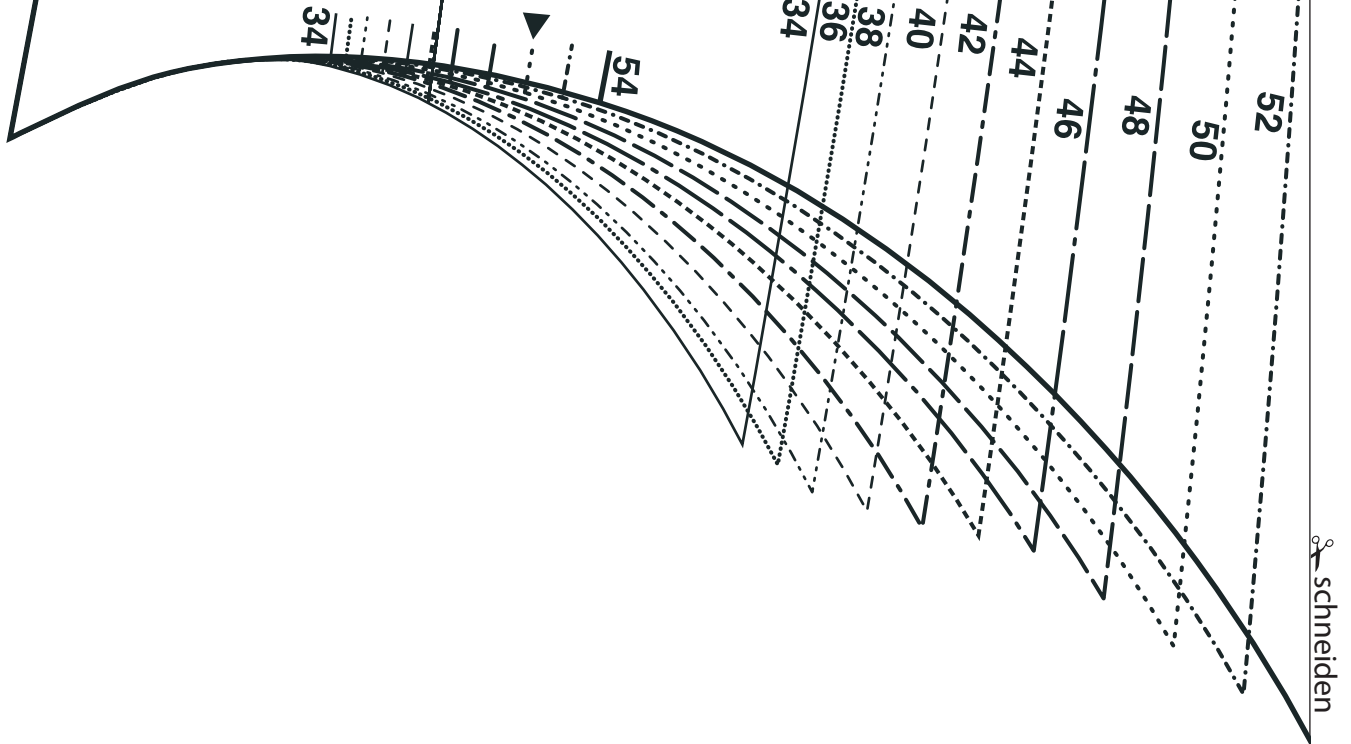

schneiden

4-4

Vorlage 4-4

4-2

54

kleben

4-3