

Style fashion

21 KLEID ●●●

Für dieses Modell nur dehnbare Stoffe verwenden.

In den Größen 34 bis 54

Lesen Sie zuerst „Welche Größe passt mir?“ auf S. 28.

Rückw Länge ca. 88,5 cm

SIE BRAUCHEN

34	36 und 38	40 und 42	44 und 46	48 und 50	52 und 54
Stoff, 1.40 m breit					
1.50 m	1.50 m	1.55 m	1.60 m	1.65 m	1.80 m
Stretch-Tüll, 1.40 m breit					
0.55 m	0.60 m	0.60 m	0.60 m	0.65 m	0.65 m

Außerdem: 1 Nahtreibverschluss, 40 cm (evtl selber kürzen)

- 2,15 m dekoratives, passendes Gummiband, 2 cm breit, zum Einfassen der Hals- und Armausschnitte.

SCHNITT HERUNTERLADEN (siehe Downloadlink auf S. 26), ausdrucken, zusammenkleben und ausschneiden:

- 1** Vorderteil
- 2** seitl Vorderteil
- 3** Rückenteil
- 4** rückw Passe
- 5** Rock-Vorder- und -Rückenteil

Hinweis: Lesen Sie zuerst „Durchschneiden/abschneiden“ auf S. 29. Schnittteil **1** an der markierten Linie durchschneiden, damit die vord Passe **1** entsteht. Das Schnittteil **3** an der markierten Linie durchschneiden, damit das seitl Rückenteil **3** entsteht.

SO SCHNEIDEN SIE DIE SCHNITTEILE AUS STOFF ZU

Schnittteile laut Zuschneideplan auf den Stoff stecken. Lesen Sie „Naht- und Saumzugaben“ auf Seite 29. Die Halskanten A der Teile **1** und **4** und die Armausschnittkanten B der Teile **1**, **2**, **3** und **4** ohne Nahtzugabe zuschneiden. Achten Sie darauf, dass Sie rechte und linke Schnittteile zuschneiden.

DAS MODELL NÄHEN

Tüll-Teile

- Die Tüll-Teile **1**, **2** und **3** und die Teile **1**, **2** und **3** links auf links aufeinanderlegen. Die Außenkanten der Tüll-Teile und der Teile heften. Diese Teile weiter als **ein** Teil verarbeiten.

Teile

- Die Abnäherlinien des Vorderteils **1** aufeinanderlegen. Die Abnäher ins Vorderteil nähen.
- Die vord Mittelnaht des Vorderteils zusammennähen. Die Teilungsnah C des Vorderteils und des seitl Vorderteils **2** zusammennähen.
- Die Oberkante D des Vorderteils und die Unterkante D der vord Passe **1** zusammennähen.
- Die rückw Mittelnaht der Rückenteile **3** zusammennähen. Die Teilungsnah E des Rückenteils und der seitl Rückenteile **3** zusammennähen.
- Die Oberkante F des Rückenteils und die Unterkante F der rückw Passe **4** zusammennähen.
- Die Schulternähte der Passen zusammennähen. Die rechte Seitennaht der Teile zusammennähen.

Gummiband

- Für die Halsausschnittkante vom Gummiband 55-56,5-58-59,5-61-63-64,5-66-67,5-69-70,5 cm + Nahtzugabe abschneiden. Die Enden des Bandes zu einem Ring zusammennähen.
- Das Band links auf links doppelt falten. Das Band um die Halskante A der Passen schieben. Das Band schmalkantig steppen. Damit haben Sie auch die Innenkante des Bandes festgenäht.
- Für die Armausschnittkanten vom Gummiband 2 Stücke á 51-52,5-54,5-56-58-59,5-61,5-63,5-66-68,5-71 cm + Nahtzugabe abschneiden. Die rechte Armausschnittkante B auf die gleiche Weise wie den Armausschnitt versäubern.
- Für die linke Armausschnittkante die Nahtzugabe an den Enden des zweiten Stücks Gummiband nach links falten. Das Band links auf links doppelt falten. Das Band um den linken Armausschnitt B der Teile schieben. Das Band schmalkantig steppen. Damit haben Sie auch die Innenkante des Bandes festgenäht.

Rock-Teile

- Die vord Mittelnaht der Rock-Vorderteile **5** zusammennähen. Die rückw Mittelnaht der Rock-Rückenteile **5** zusammennähen.
- Die rechte Seitennaht der Rock-Teile zusammennähen. Die linke Seitennaht der Rock-Teile ab der Schlitzmarkierung zusammennähen.
- Die Oberkante G der Rock-Teile und die Unterkante G der Teile zusammennähen.

Reißverschluss

- Den Reißverschluss in den Schlitz der linken Seitennaht einsetzen. Verwenden Sie einen Kantenfuß und stellen Sie die Maschine auf den linken oder rechten Stand ein, so dass sie genau entlang der Reißverschlusszähnen nähen können.
- Den Reißverschluss öffnen. Eine Hälfte des Reißverschlusses rechts auf rechts auf den Stoff legen. Die Reißverschlusszähnen entlang der Konturlinie auf die Nahtzugabe des Schlitzes legen. Das Reißverschlussbändchen auf die Nahtzugabe heften. Den Reißverschluss schließen und dann die Oberseite des zweiten Reißverschlussbändchens oben in gleicher Höhe feststecken.
- Die andere Hälfte des Reißverschlusses gleichermaßen auf die Schlitzkante legen und auf die Nahtzugabe heften.
- Reißverschluss öffnen, Schieber in die Mitte des Reißverschlusses ziehen. Reißverschlusszähnen nach außen schieben. Kantenfuß direkt neben den nach außen geschobenen Zähnen führen.
- Das linke Reißverschlussband bis zum Schlitzende steppen. Das rechte Reißverschlussband ab dem Schlitzende nach oben festnähen.
- Reißverschluss schließen. Die gewünschte Länge des Reißverschlusses mit Querstichen über den Zähnen markieren. Eventuell die Bandenden zurückschneiden. Die Reißverschlussbändchen direkt neben der Außenkante schmal auf der Nahtzugabe festnähen.

Fertigstellen

- Die Unterkante des Kleides 1 cm nach links säumen.



21 Kleid ●●●
Größen 34 bis 54

Tüll, halbe Stoffbreite, 70 cm

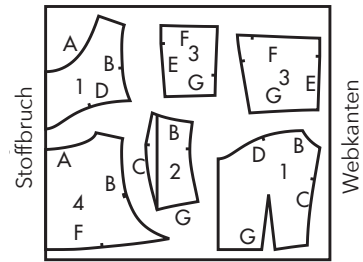

Größe 52 bis 54,
Stoffbreite, 140 cm

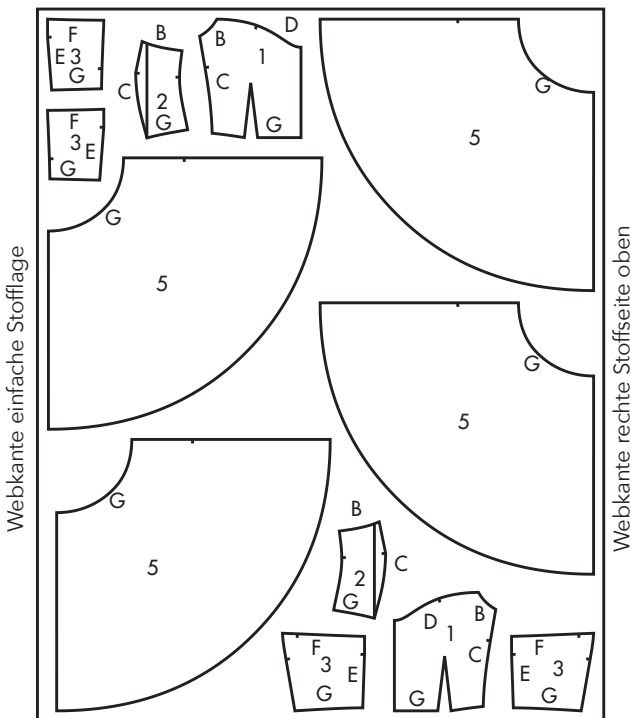

Größe 34 bis 50, halbe
Stoffbreite, 70 cm

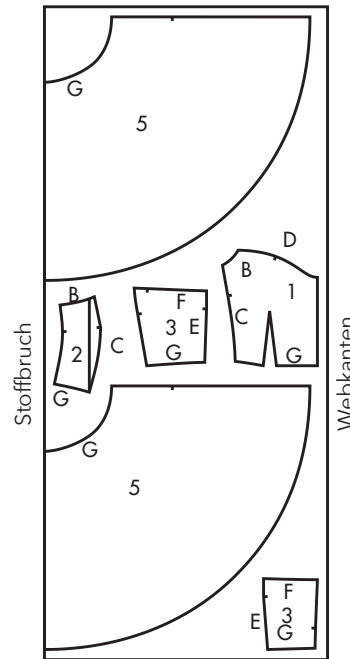

Legende für Schnittbogen:

DOORKNIPLIJN = DURCHSCHNEIDELINIE

AFKNIPLIJN = SCHNITTLINIE

M.V.R.V.DR. = VORD MITTE, GERADER FADENVERLAUF

FIGUURNAAD = ABNÄHER

RITS LINKS MODEL 21 = REISSVERSCHLUSS LINKS, MODELL 21

DOORKNIPLIJN R.V.DR. = DURCHSCHNEIDELINIE, GERADER FADENVERLAUF

RITS LINKS MODEL 22 = REISSVERSCHLUSS LINKS, MODELL 22

RECHT VAN DRAAD = GERADER FADENVERLAUF

M.A.R.V.DR. = RÜCKW MITTE, GERADER FADENVERLAUF

MIDDEN VOOR MIDDEN ACHTER R.V. DR. = VORD MITTE, RÜCKW MITTE, GERADER FADENVERLAUF

MIDDEN VOOR = VORD MITTE

MIDDEN ACHTER = RÜCKW MITTE

Vorlage

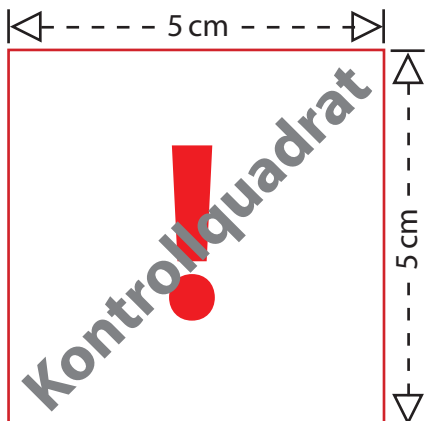
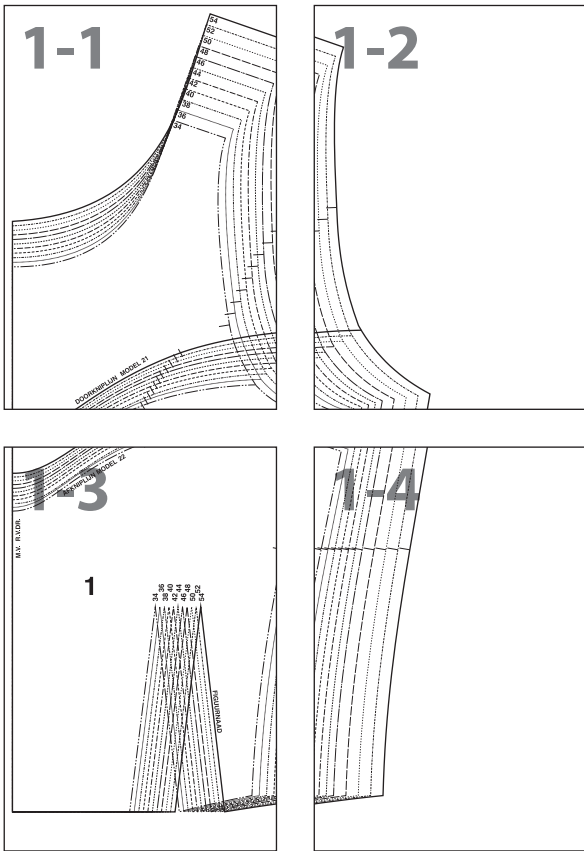

Drucken Sie bitte zuerst nur diese Seite aus, bevor Sie alle restlichen Seiten des Schnittmusters ausdrucken. Achten Sie hierbei auf einen Ausdruck in 100 % Größe (nicht auf Papierformat skaliert).

Messen Sie darauf die Seitenlängen des abgebildeten Kontrollquadrates auf Ihrem Ausdruck nach.

Betragen diese wie angegeben jeweils 5 cm, können Sie die restlichen Seiten des Schnittmusters ausdrucken und sichergehen, dass alle Proportionen korrekt sind.

#

Vorlage 1-1

A-1

kleben

A-1

1-2

schneiden

1-3

DOORKNIPLIJN MODEL 21

A-1

kleben

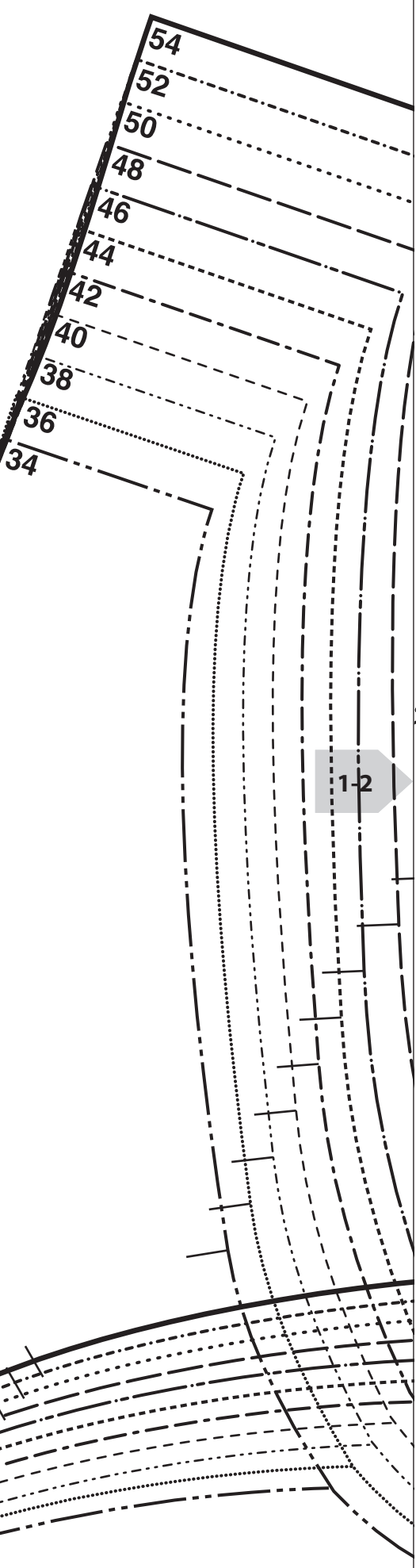

Vorlage 1-2

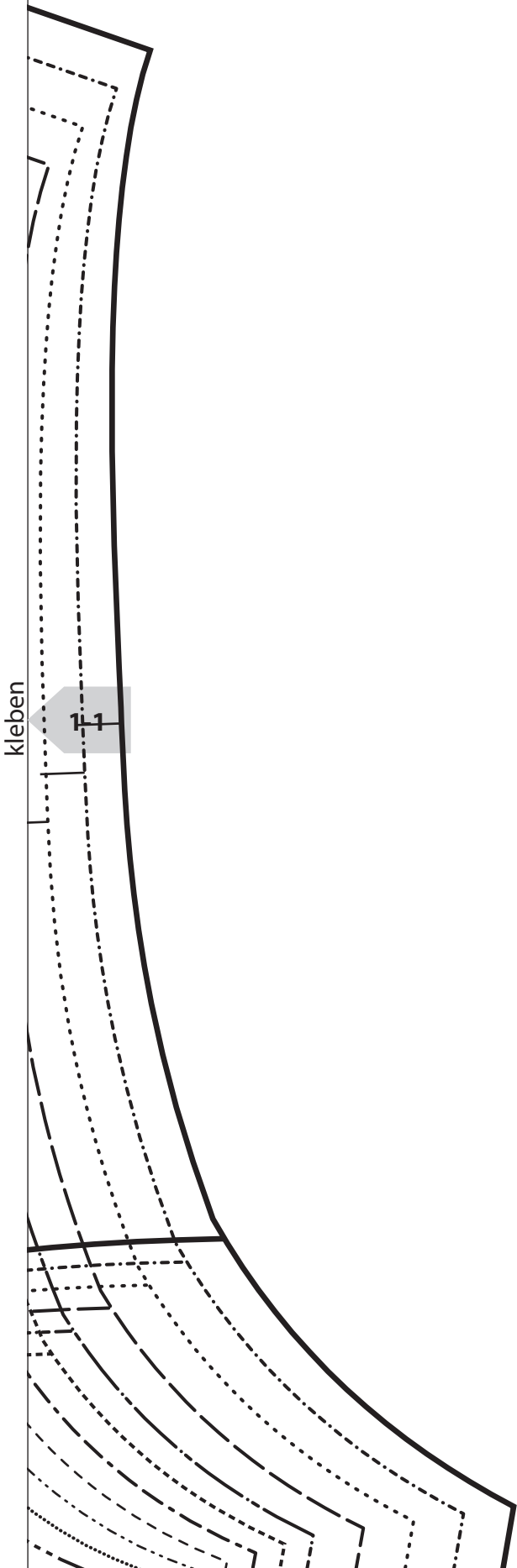

kleben

1-1

1-4

kleben

schneiden

Vorlage 1-3

AFKNIPLIJN MODEL 22

1-1

M.V. R.V.DR.

1

1-4

34 36
38 40
42 44
46 48
50 52
54

FIGURNAAD

schneiden

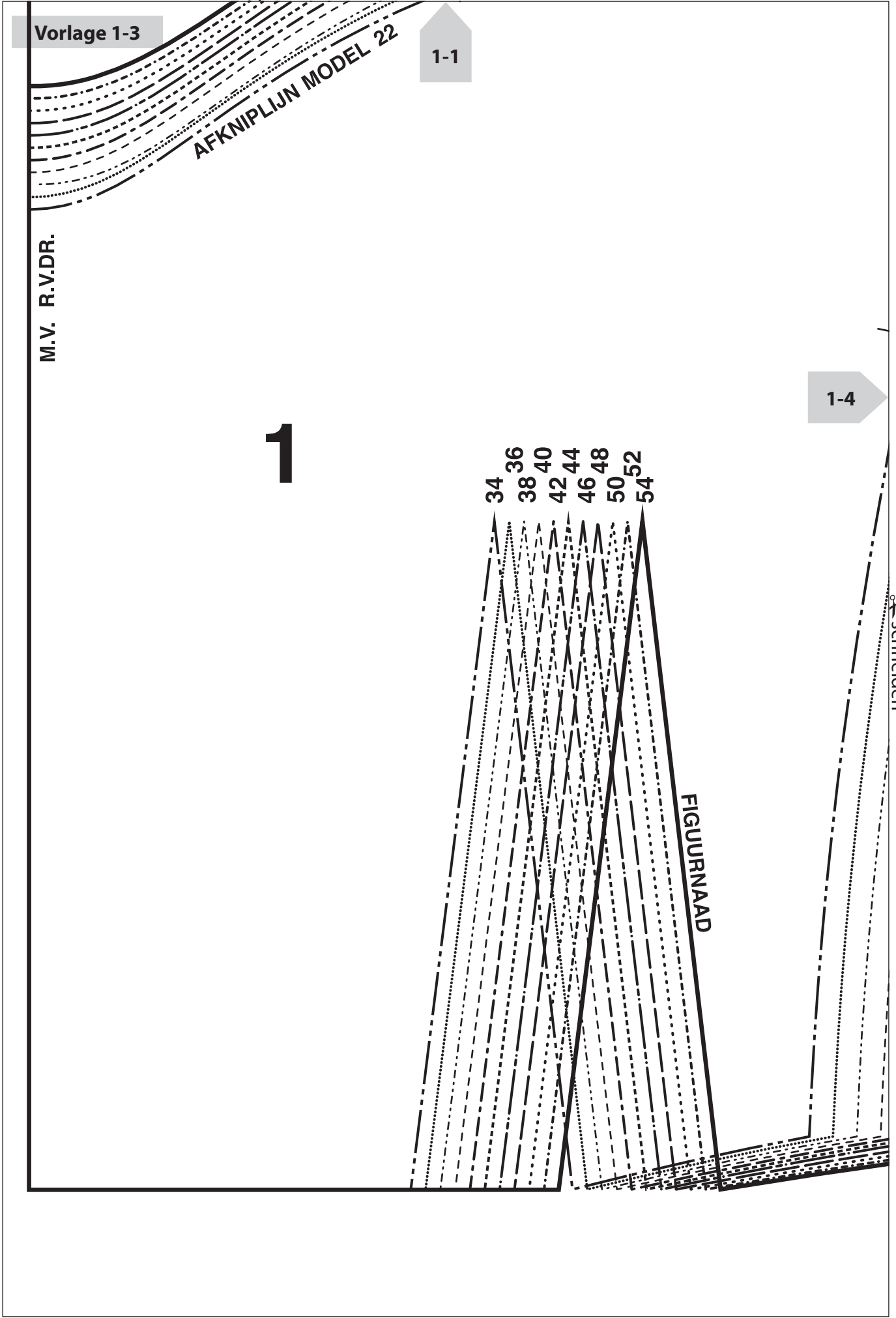

schneiden

Vorlage 1-4

1-2

kleben

1-3

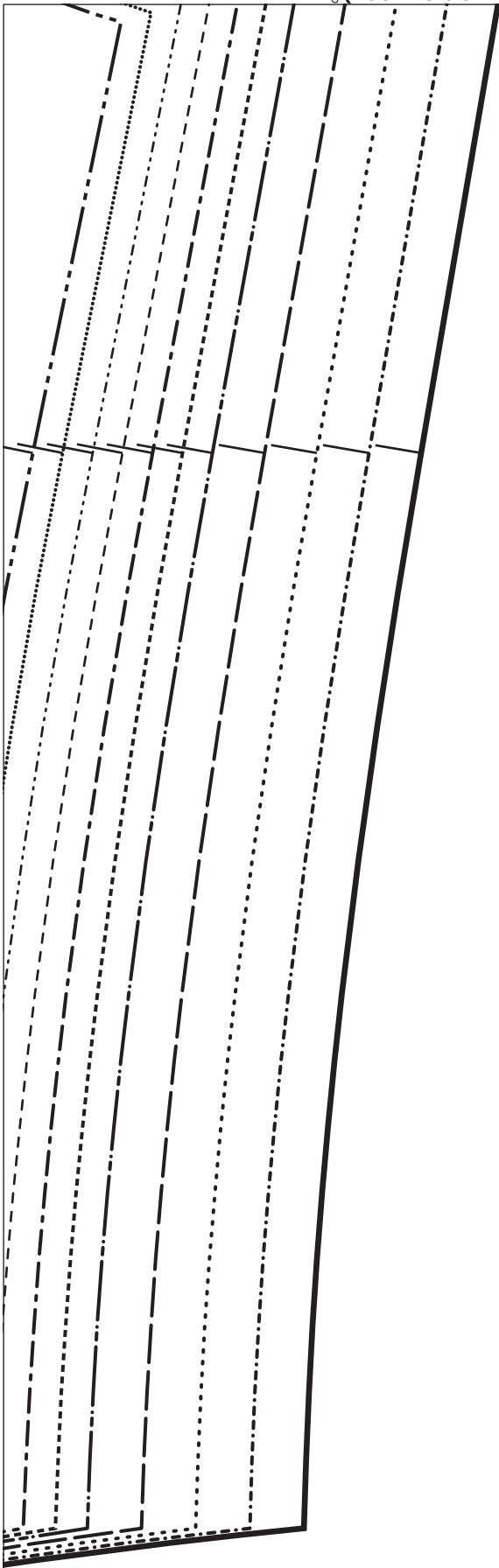

Vorlage 2

2

RECHT VAN DRAAD

RITSLINKS MODEL 21

34

36

38

40

42

44

46

48

50

52

54

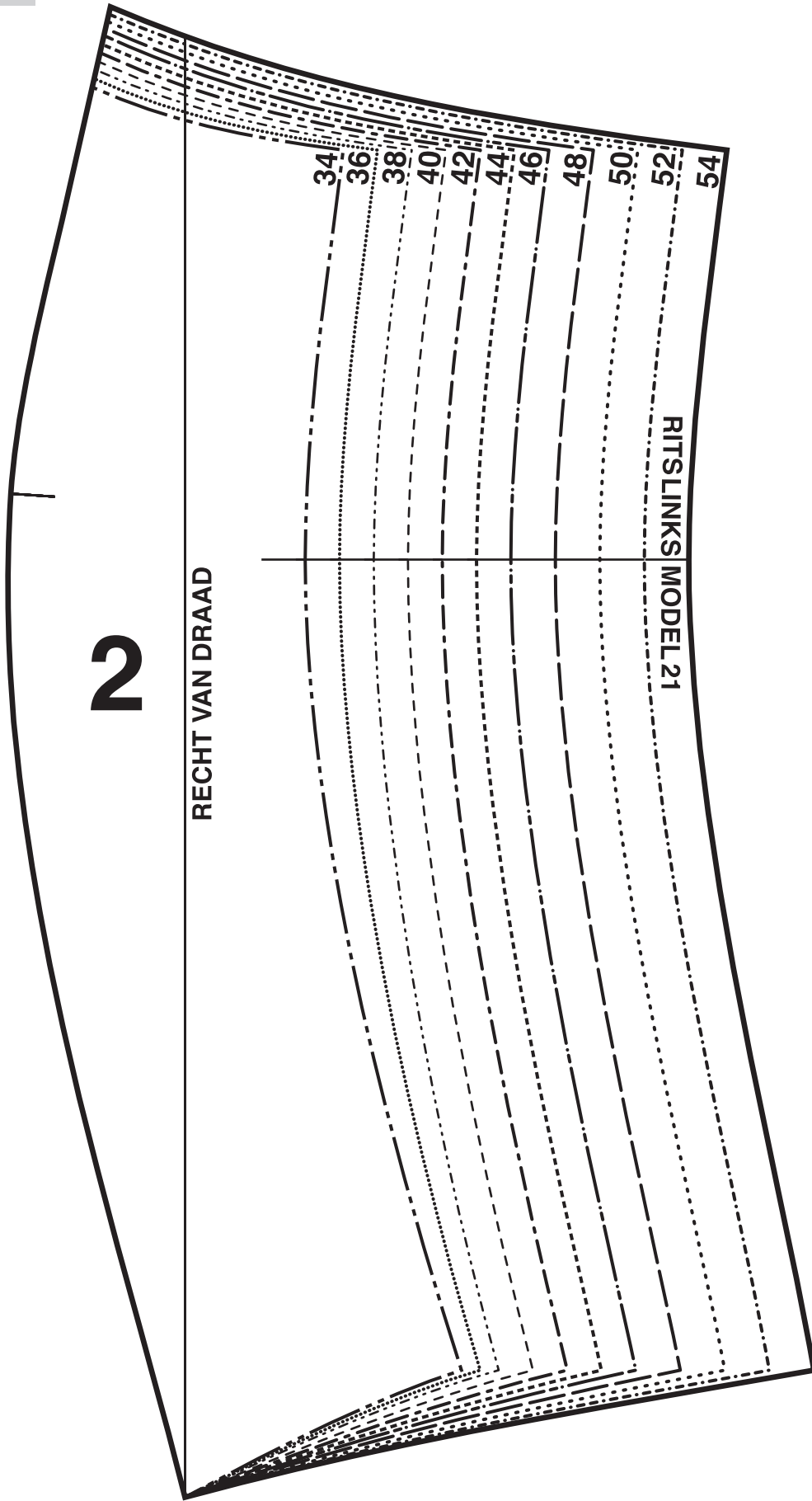

Vorlage

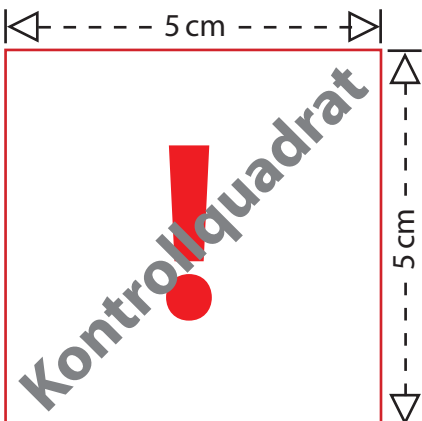
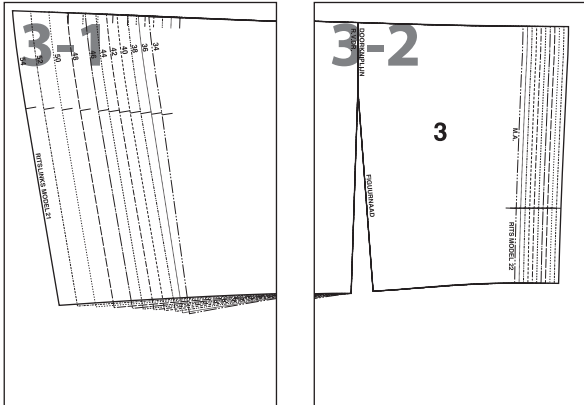

Drucken Sie bitte zuerst nur diese Seite aus, bevor Sie alle restlichen Seiten des Schnittmusters ausdrucken. Achten Sie hierbei auf einen Ausdruck in 100 % Größe (nicht auf Papierformat skaliert).

Messen Sie darauf die Seitenlängen des abgebildeten Kontrollquadrates auf Ihrem Ausdruck nach.

Betragen diese wie angegeben jeweils 5 cm, können Sie die restlichen Seiten des Schnittmusters ausdrucken und sichergehen, dass alle Proportionen korrekt sind.

#

Vorlage A-1

Vorlage 3-1

A-1

34
36
38
40
42
44
46
48
50
52
54

RITSLINKS MODEL 21

kleben

A-1

schneiden

3-2

A-1

kleben

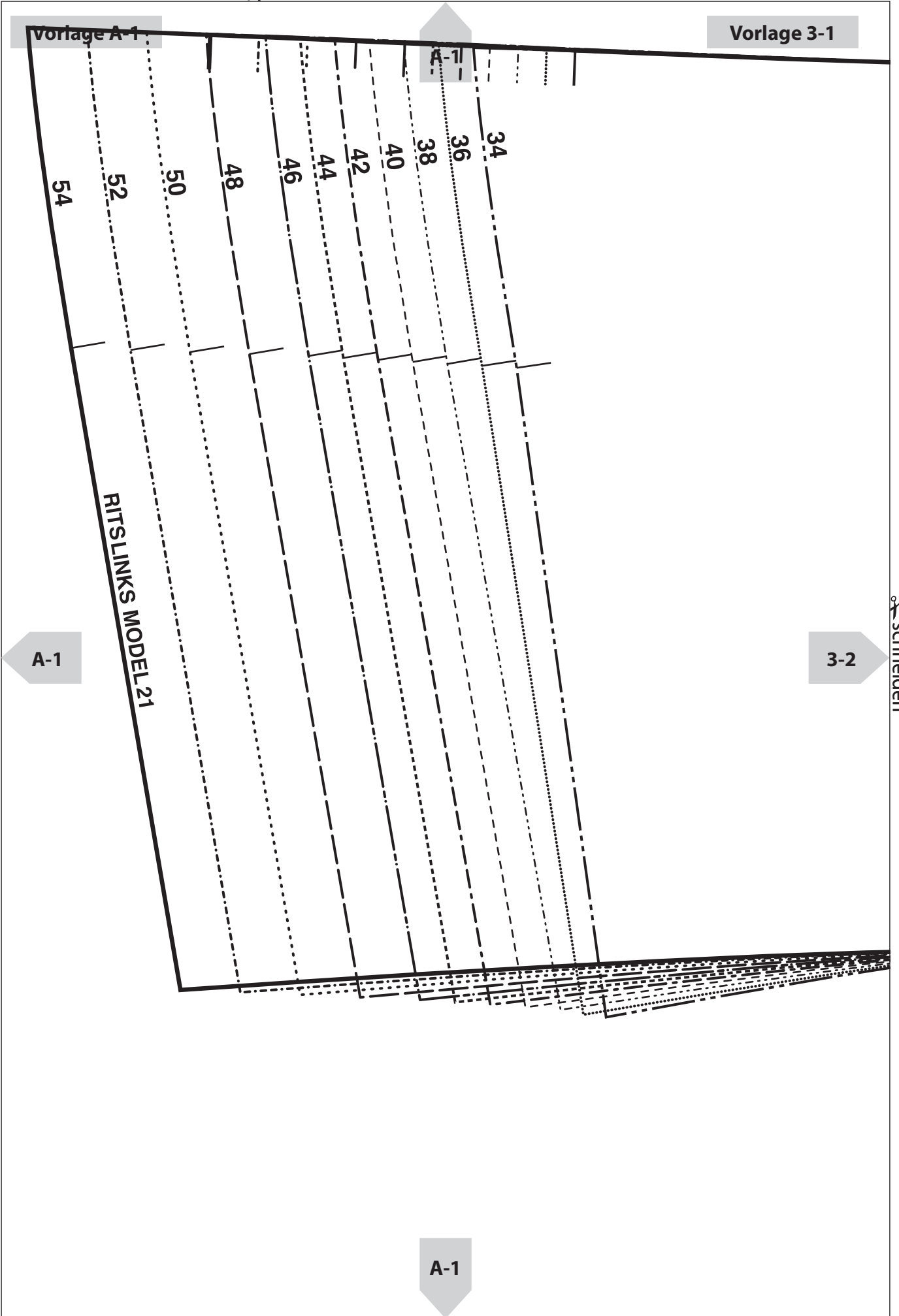

Vorlage 3-2

3

DOORKNIPLIJN
R.V.DR.

FIGUURNAAD

M.A.

RITS MODEL 22

kleben

3-1

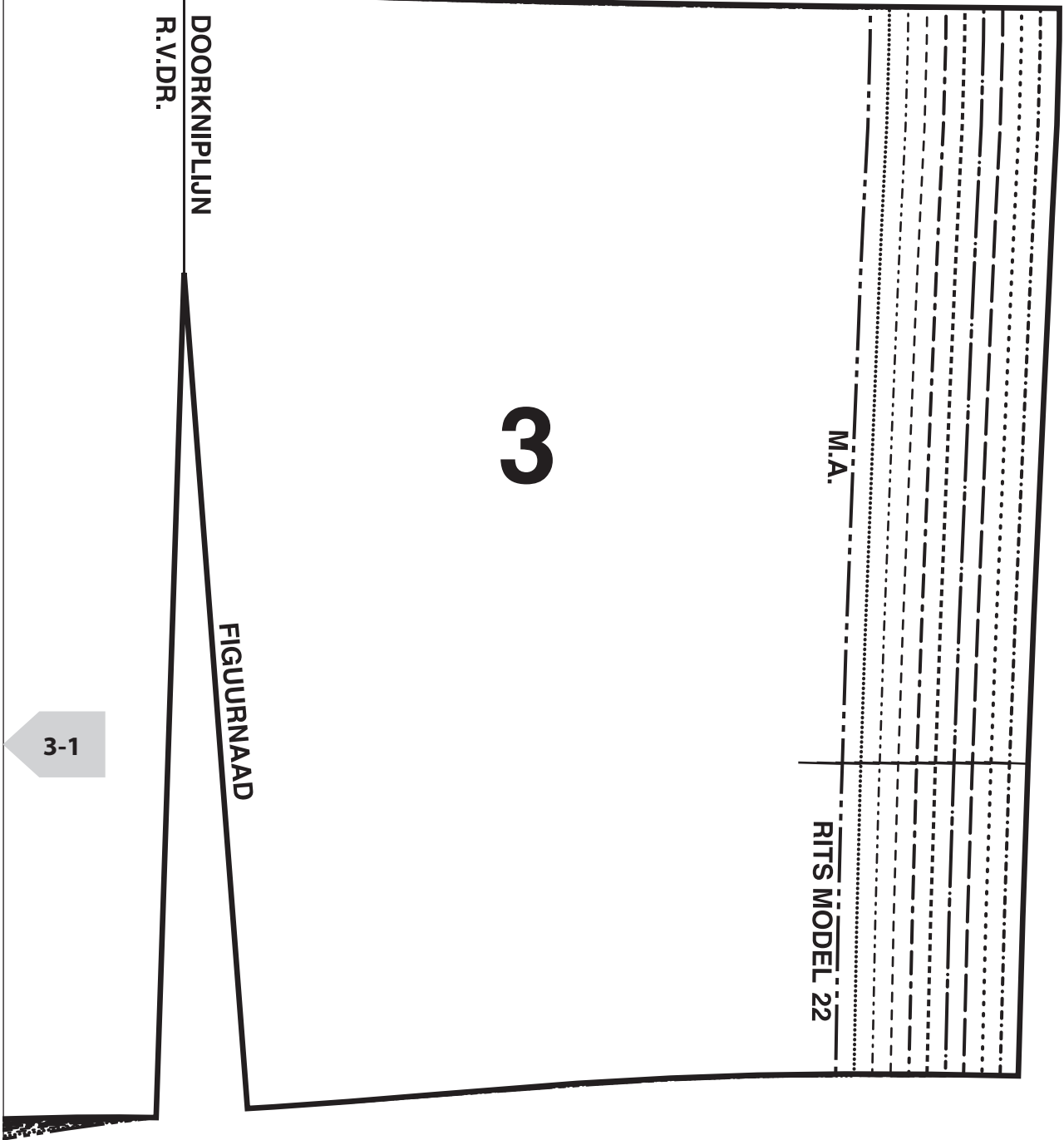

Vorlage

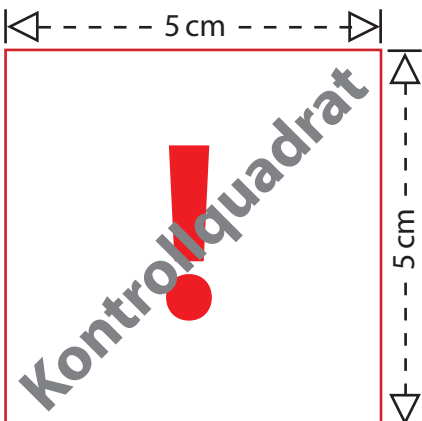
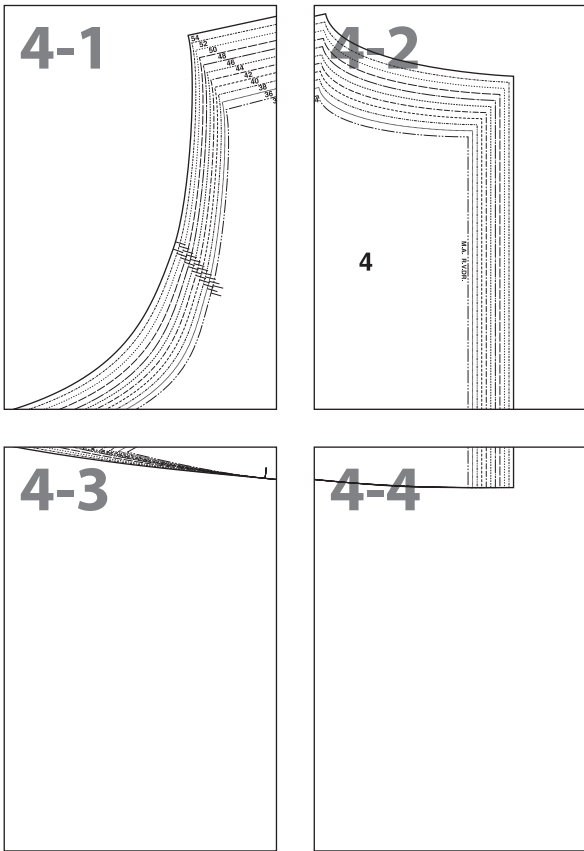

Drucken Sie bitte zuerst nur diese Seite aus, bevor Sie alle restlichen Seiten des Schnittmusters ausdrucken. Achten Sie hierbei auf einen Ausdruck in 100 % Größe (nicht auf Papierformat skaliert).

Messen Sie darauf die Seitenlängen des abgebildeten Kontrollquadrates auf Ihrem Ausdruck nach.

Betragen diese wie angegeben jeweils 5 cm, können Sie die restlichen Seiten des Schnittmusters ausdrucken und sichergehen, dass alle Proportionen korrekt sind.

#

Vorlage 4-1

A-1

kleben

A-1

4-2

schneiden

A-1

4-3

kleben

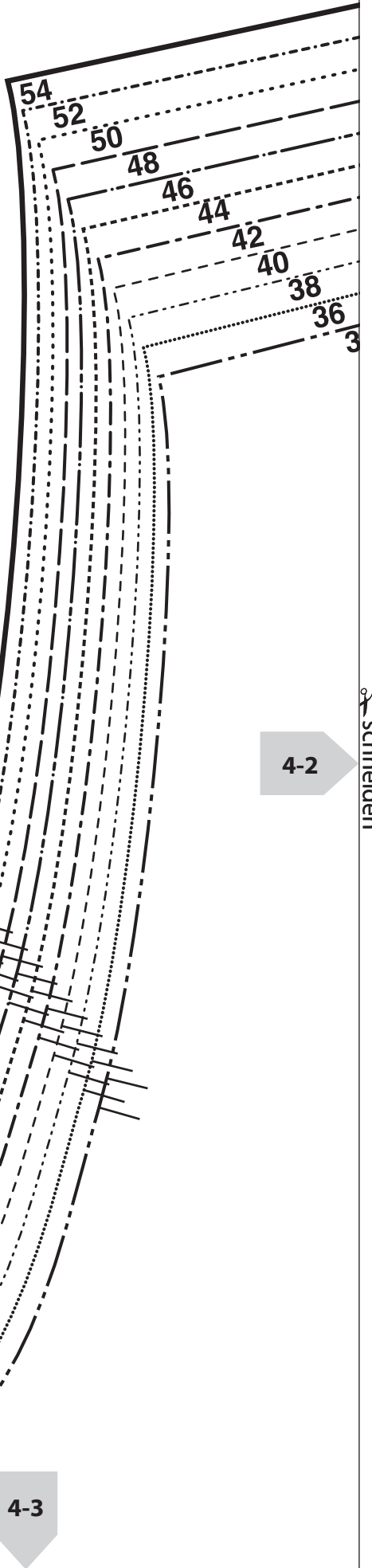

Vorlage 4-2

kleben

4

4-1

4

M.A. R.VDR.

4-4

kleben

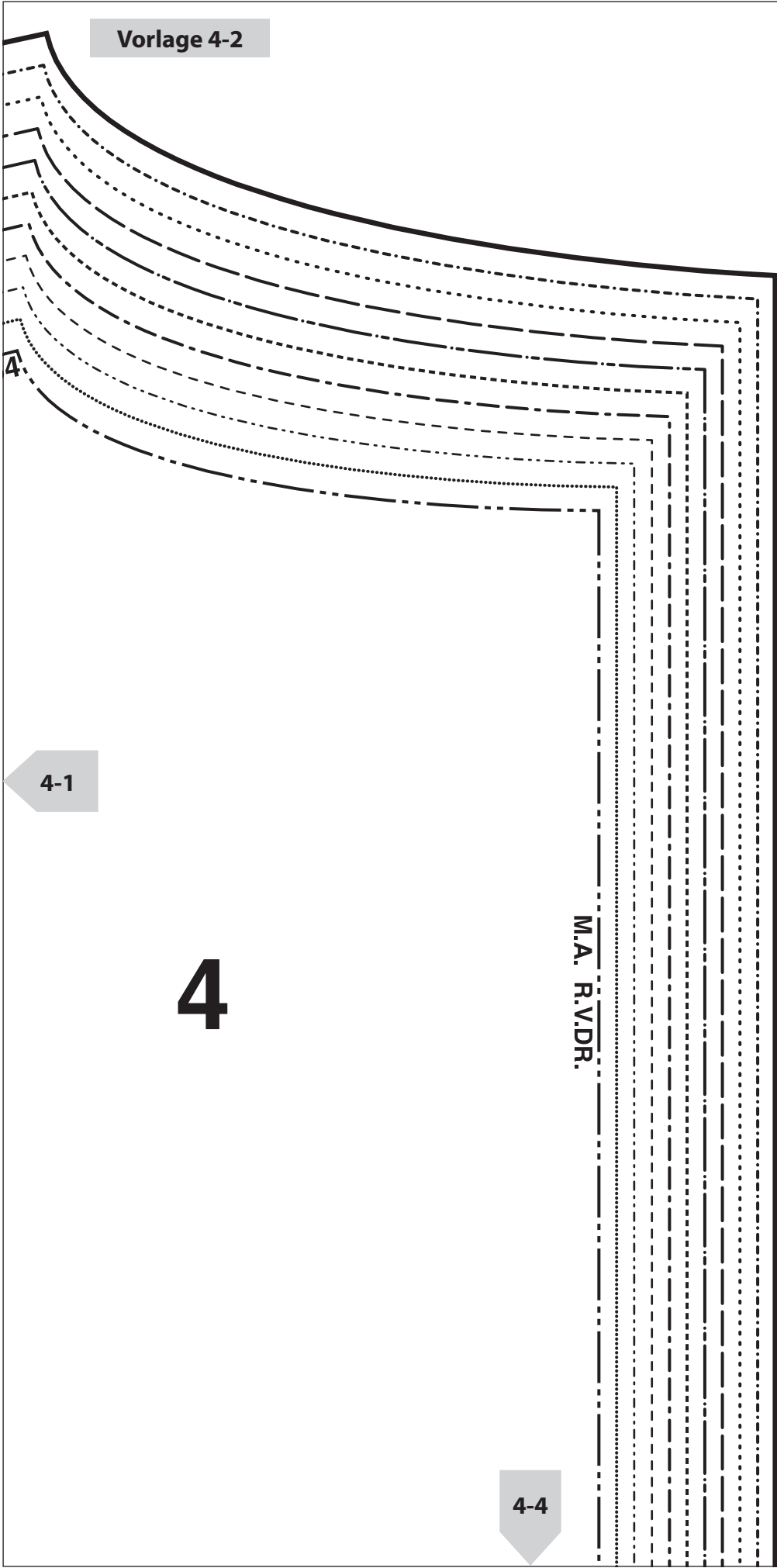

schneiden

Vorlage 4-3

4-1

4-4

schneiden

Vorlage 4-4

4-2

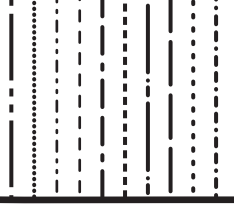

kleben

4-3

Vorlage

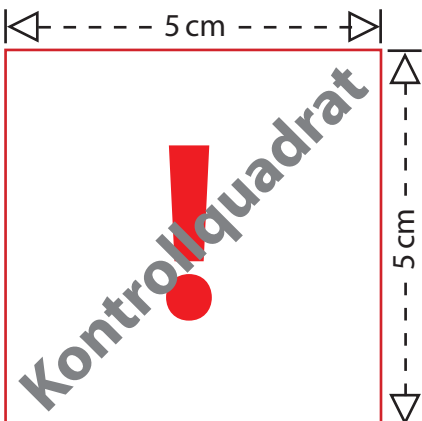
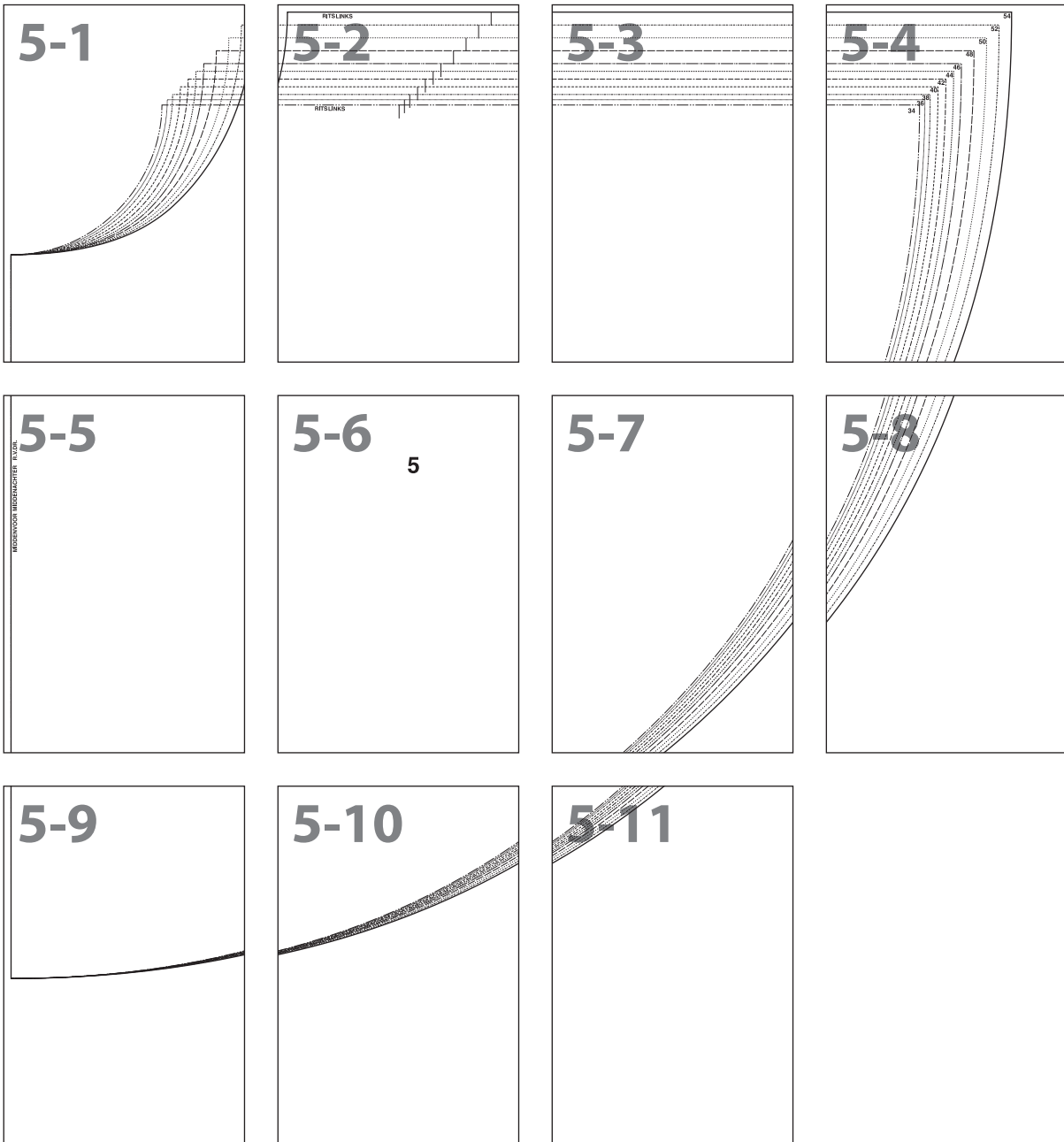

Drucken Sie bitte zuerst nur diese Seite aus, bevor Sie alle restlichen Seiten des Schnittmusters ausdrucken. Achten Sie hierbei auf einen Ausdruck in 100 % Größe (nicht auf Papierformat skaliert).

Messen Sie darauf die Seitenlängen des abgebildeten Kontrollquadrates auf Ihrem Ausdruck nach.

Betragen diese wie angegeben jeweils 5 cm, können Sie die restlichen Seiten des Schnittmusters ausdrucken und sichergehen, dass alle Proportionen korrekt sind.

#

Vorlage 5-1

A-1

kleben

A-1

5-2

schneiden

5-5

kleben

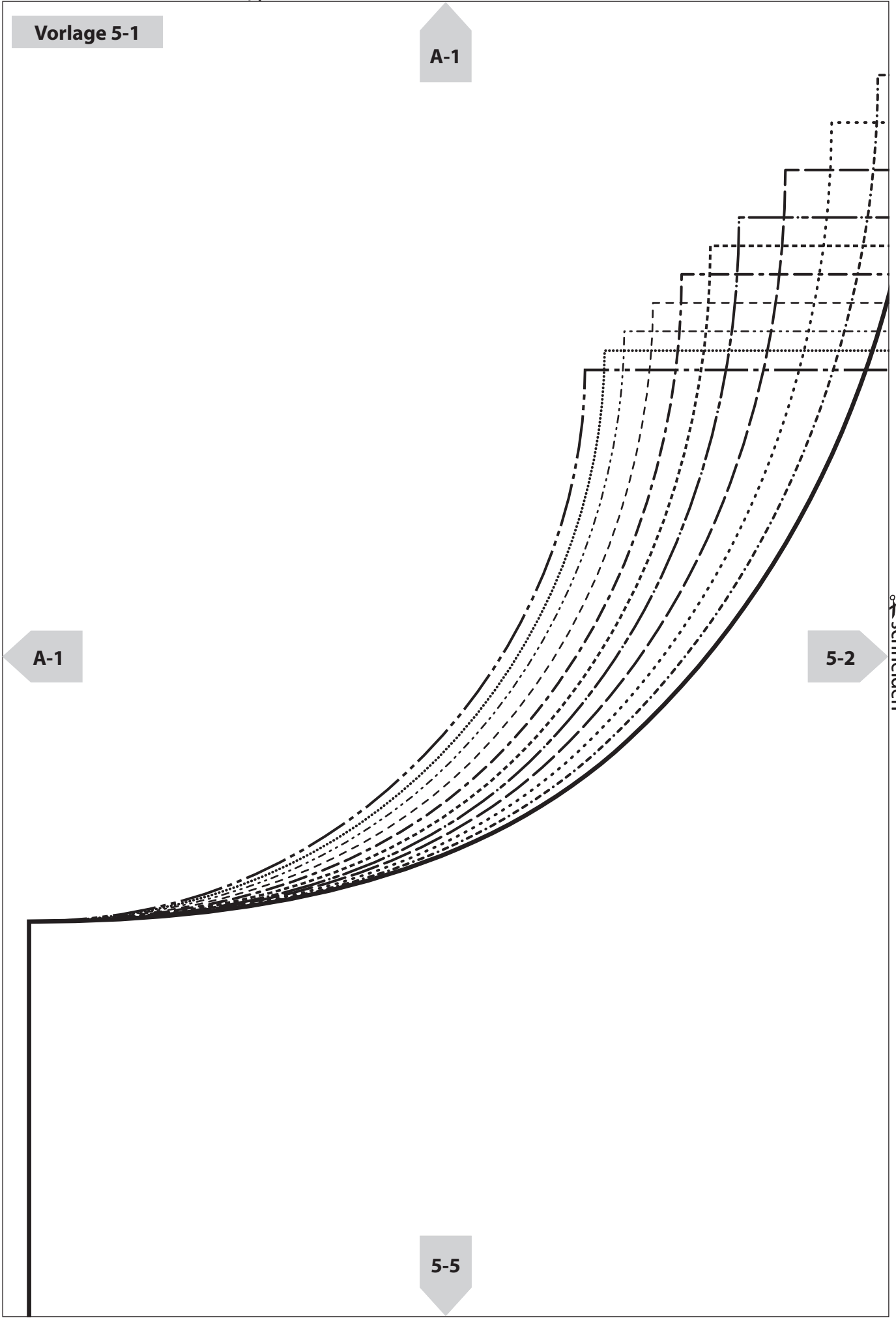

RITSLINKS

Vorlage 5-2

RITSLINKS

kleben

5-1

schneiden

5-3

5-6

kleben

Vorlage 5-3

kleben

5-2

5-4

schneiden

5-7

kleben

Vorlage 5-4

kleben

5-3

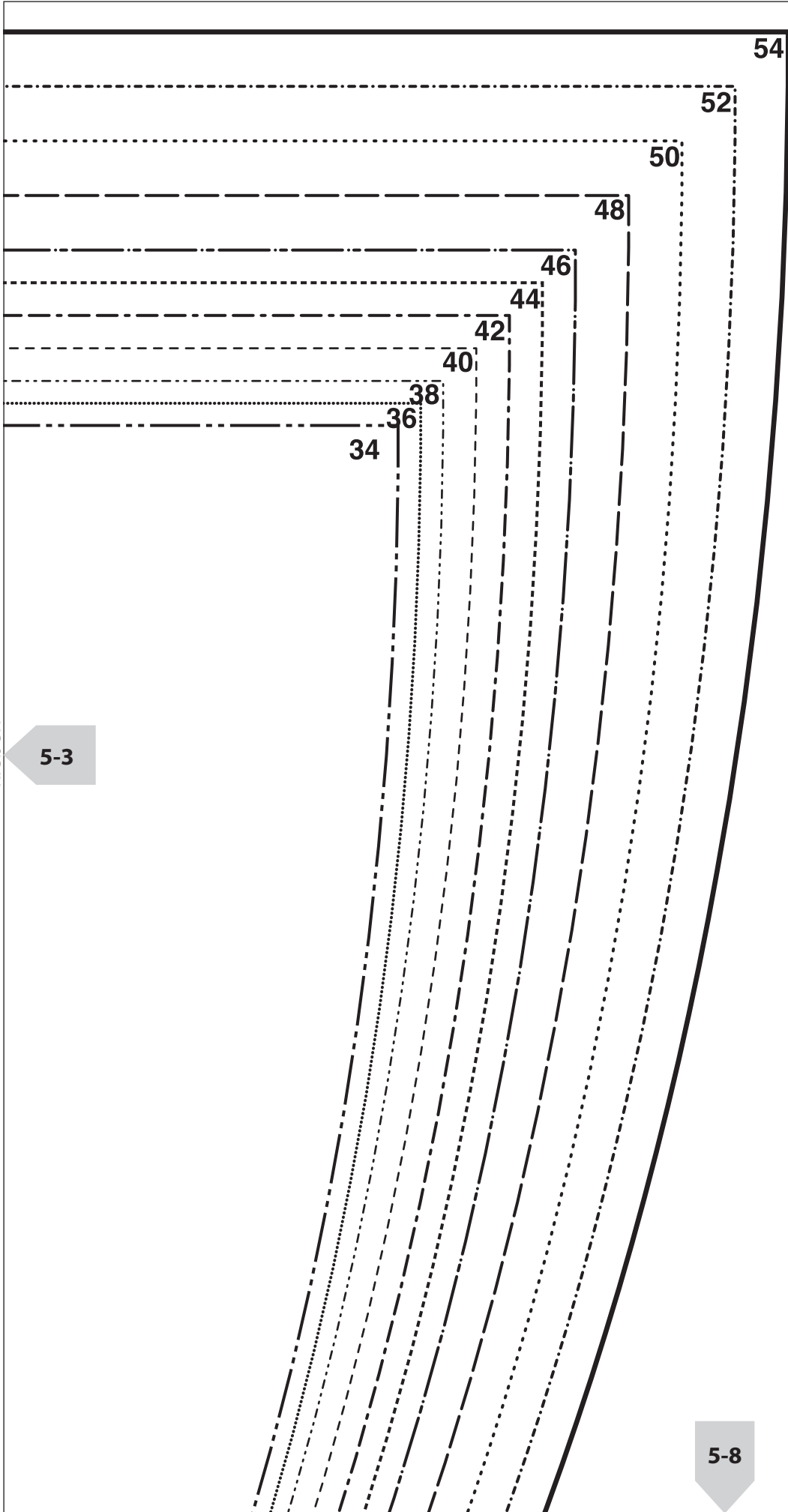

5-8

kleben

Vorlage 5-5

5-1

MIDDENVOOR MIDDENACHTER R.V.DR.

5-6

schneiden

5-9

kleben

Vorlage 5-6

5-2

5

kleben

5-5

✂️ schneiden

5-7

5-10

kleben

Vorlage 5-7

5-3

5-8

kleben

5-6

schneiden

5-11

kleben

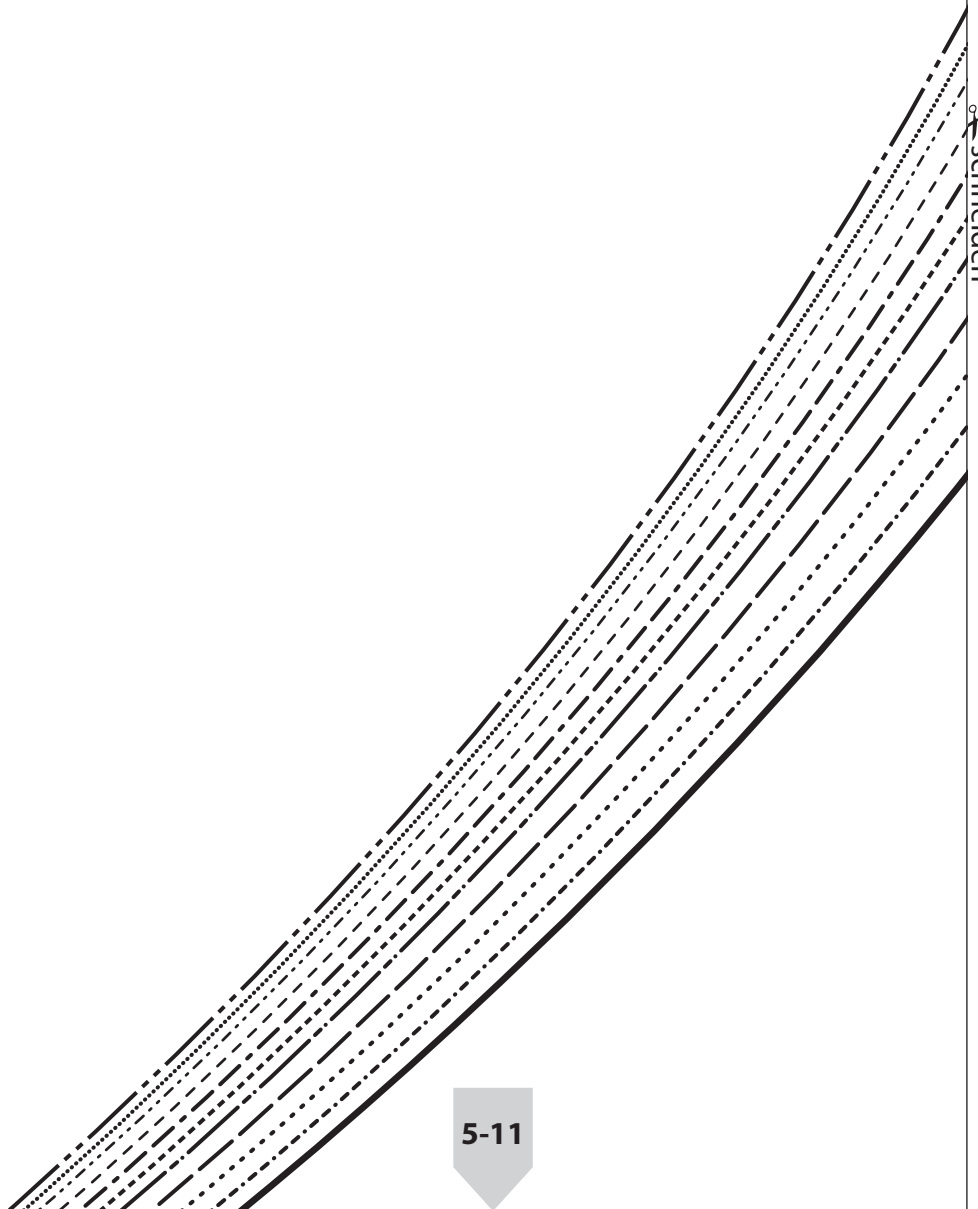

schneiden

Vorlage 5-8

5-4

kleben

5-7

5-12

kleben

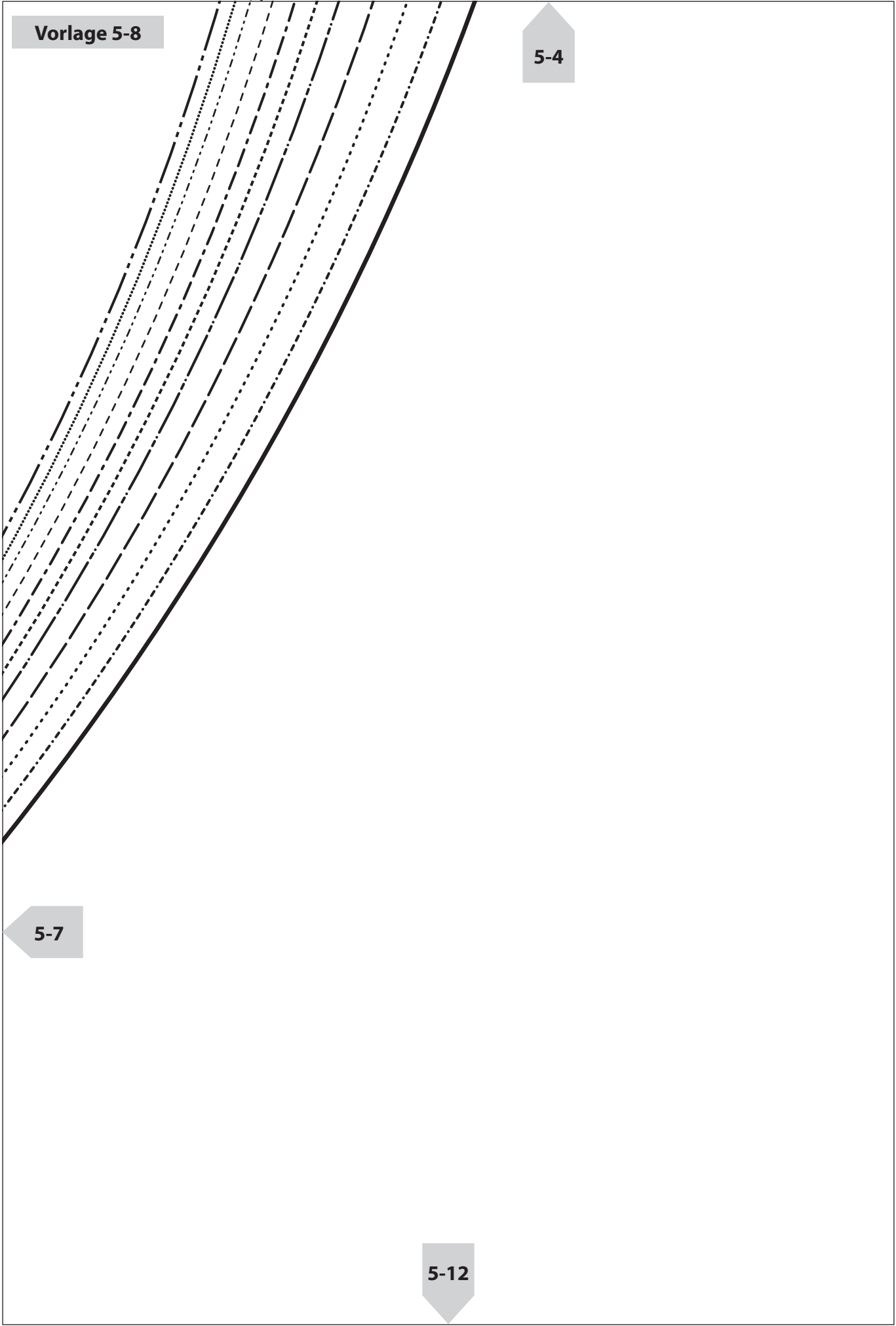

Vorlage 5-9

5-5

✂ schneiden

5-10

Vorlage 5-10

5-6

kleben

5-9

5-11

schneiden

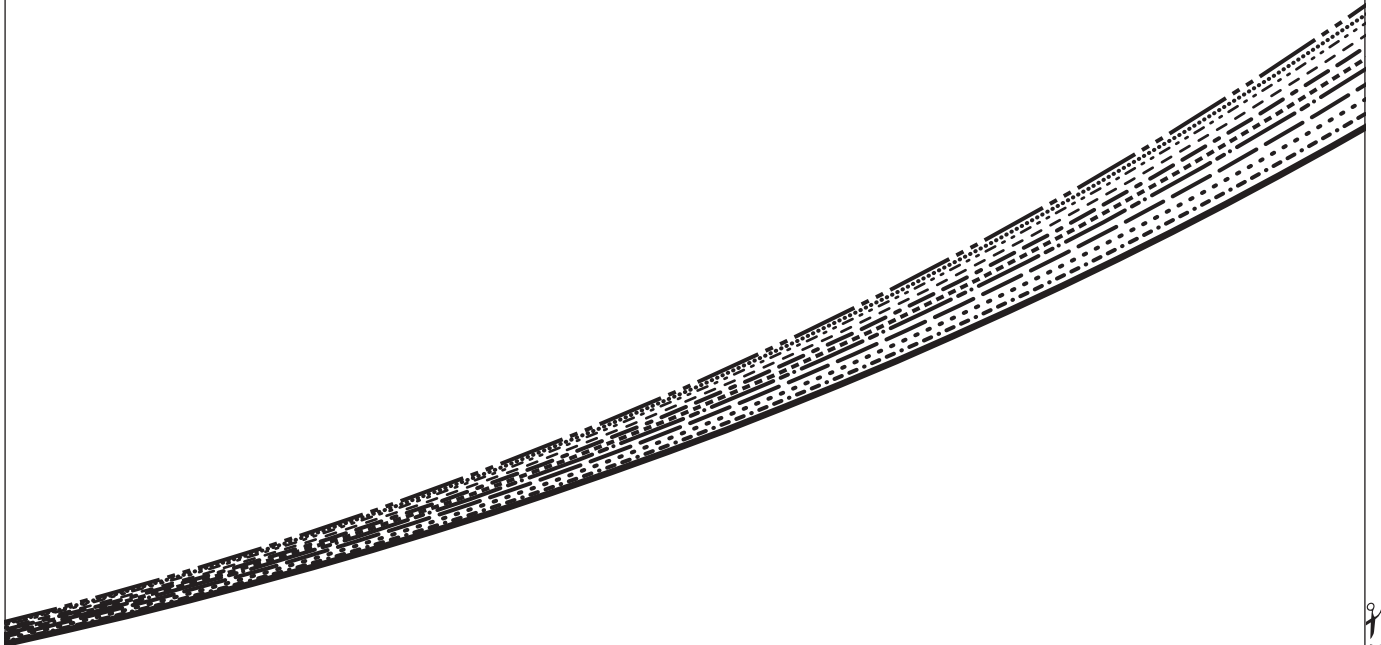

schneiden

Vorlage 5-11

5-7

kleben

5-10

5-12

schneiden

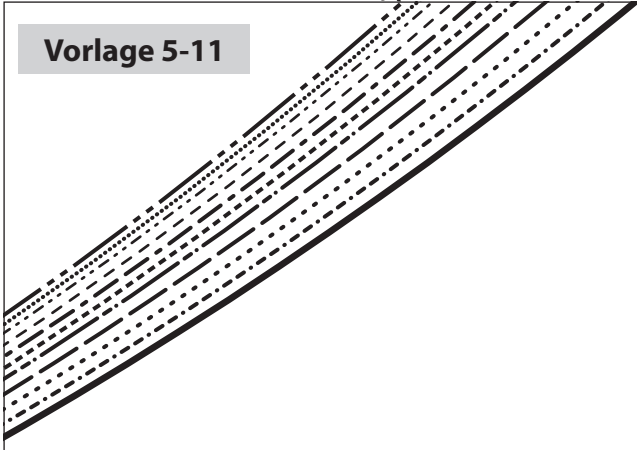

Vorlage

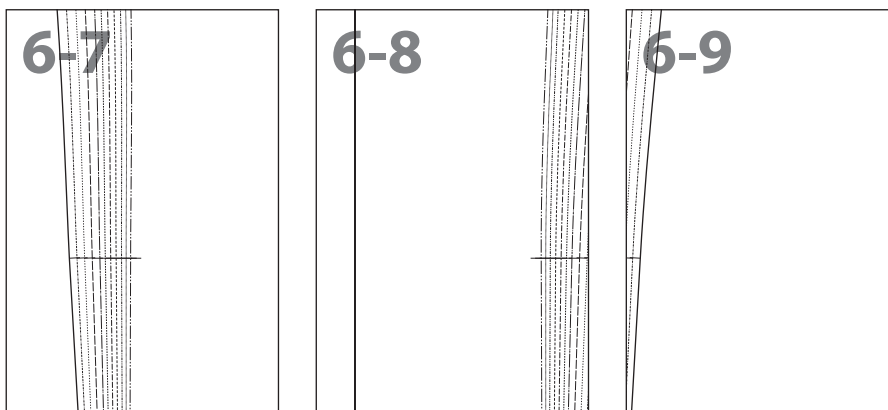
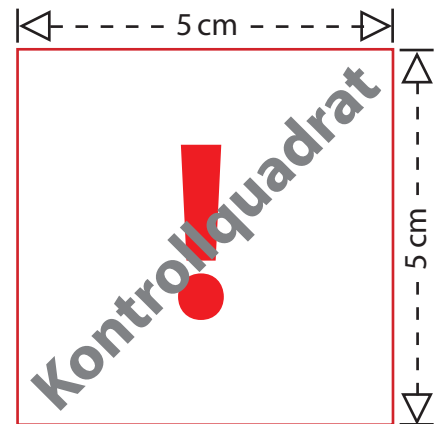
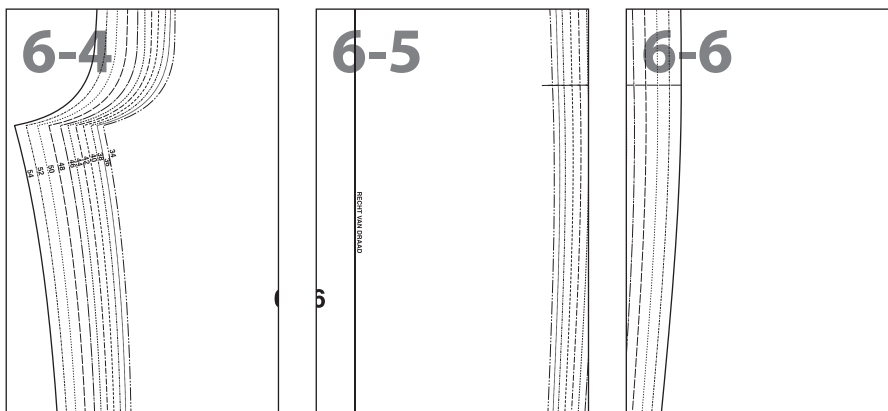
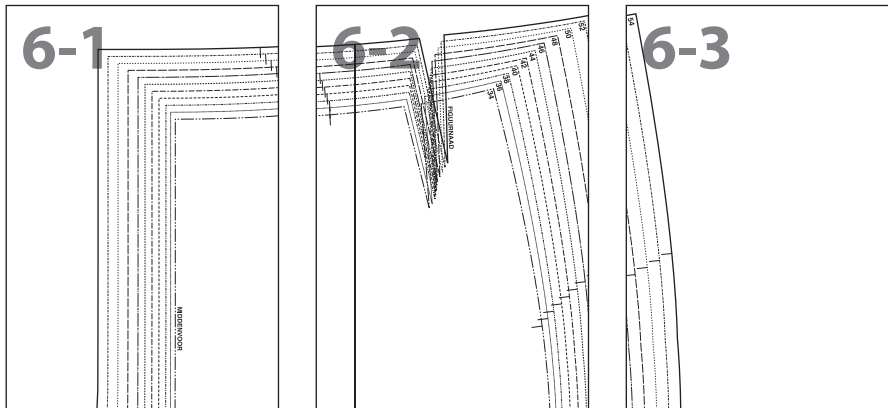

Drucken Sie bitte zuerst nur diese Seite aus, bevor Sie alle restlichen Seiten des Schnittmusters ausdrucken. Achten Sie hierbei auf einen Ausdruck in 100% Größe (nicht auf Papierformat skaliert).

Messen Sie darauf die Seitenlängen des abgebildeten Kontrollquadrates auf Ihrem Ausdruck nach.

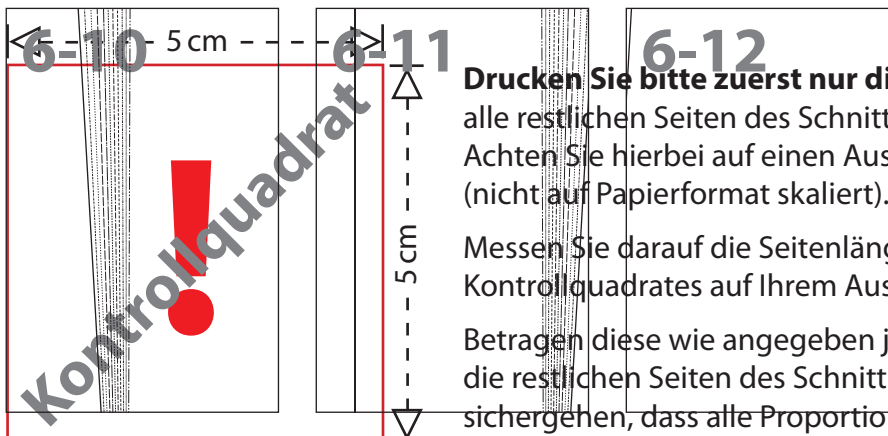

Drucken Sie bitte zuerst nur diese Seite aus, bevor Sie alle restlichen Seiten des Schnittmusters ausdrucken. Achten Sie hierbei auf einen Ausdruck in 100% Größe (nicht auf Papierformat skaliert).

Messen Sie darauf die Seitenlängen des abgebildeten Kontrollquadrates auf Ihrem Ausdruck nach.

Betragen diese wie angegeben jeweils 5 cm, können Sie die restlichen Seiten des Schnittmusters ausdrucken und sichergehen, dass alle Proportionen korrekt sind.

#



Vorlage 6-1

A-1

kleben

A-1

6-2

schneiden

MIDDENVOOR

A-1

6-4

kleben

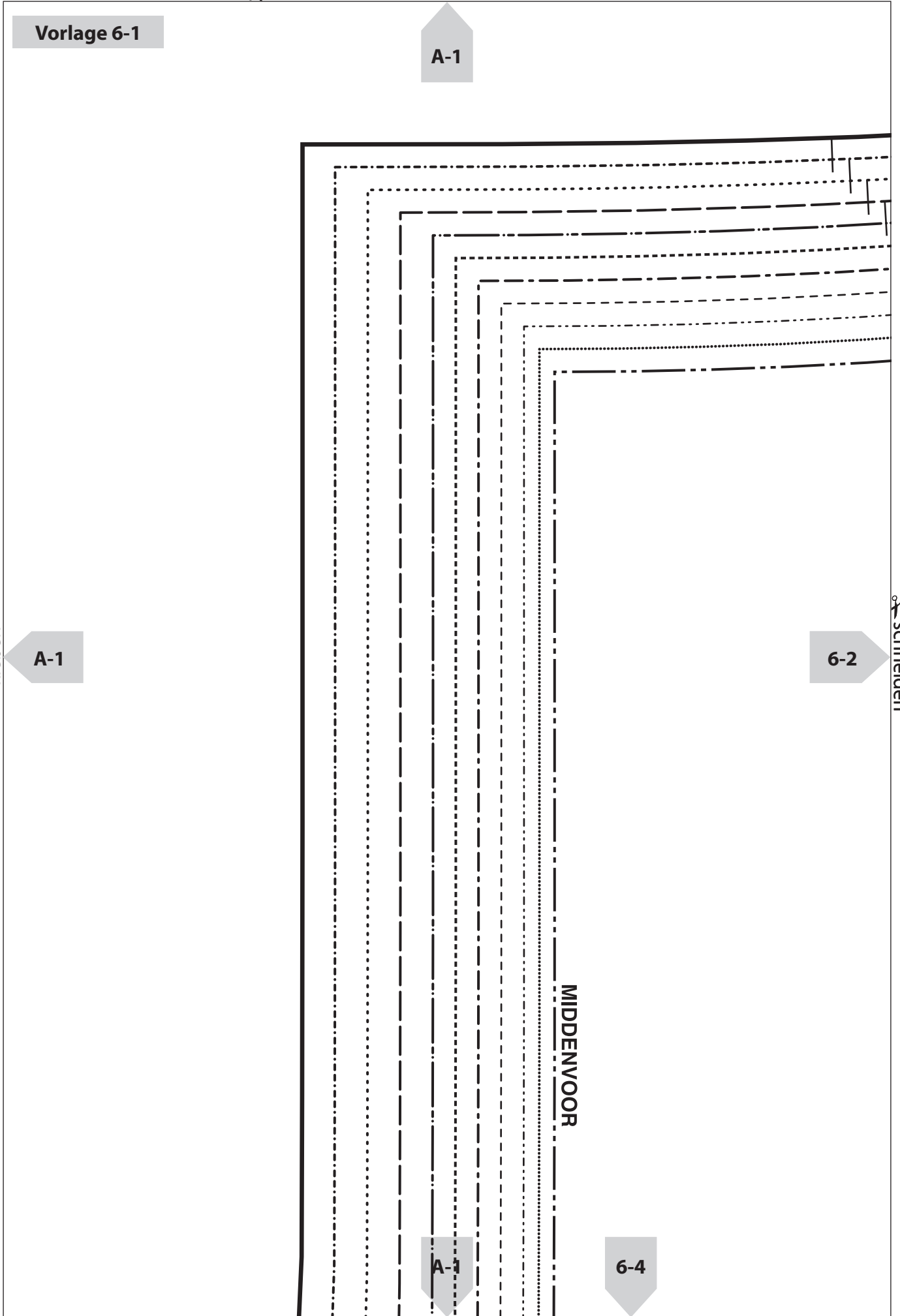

Vorlage 6-2

kleben

6-1

FIGURNAAD

schneiden

6-3

6-5

kleben

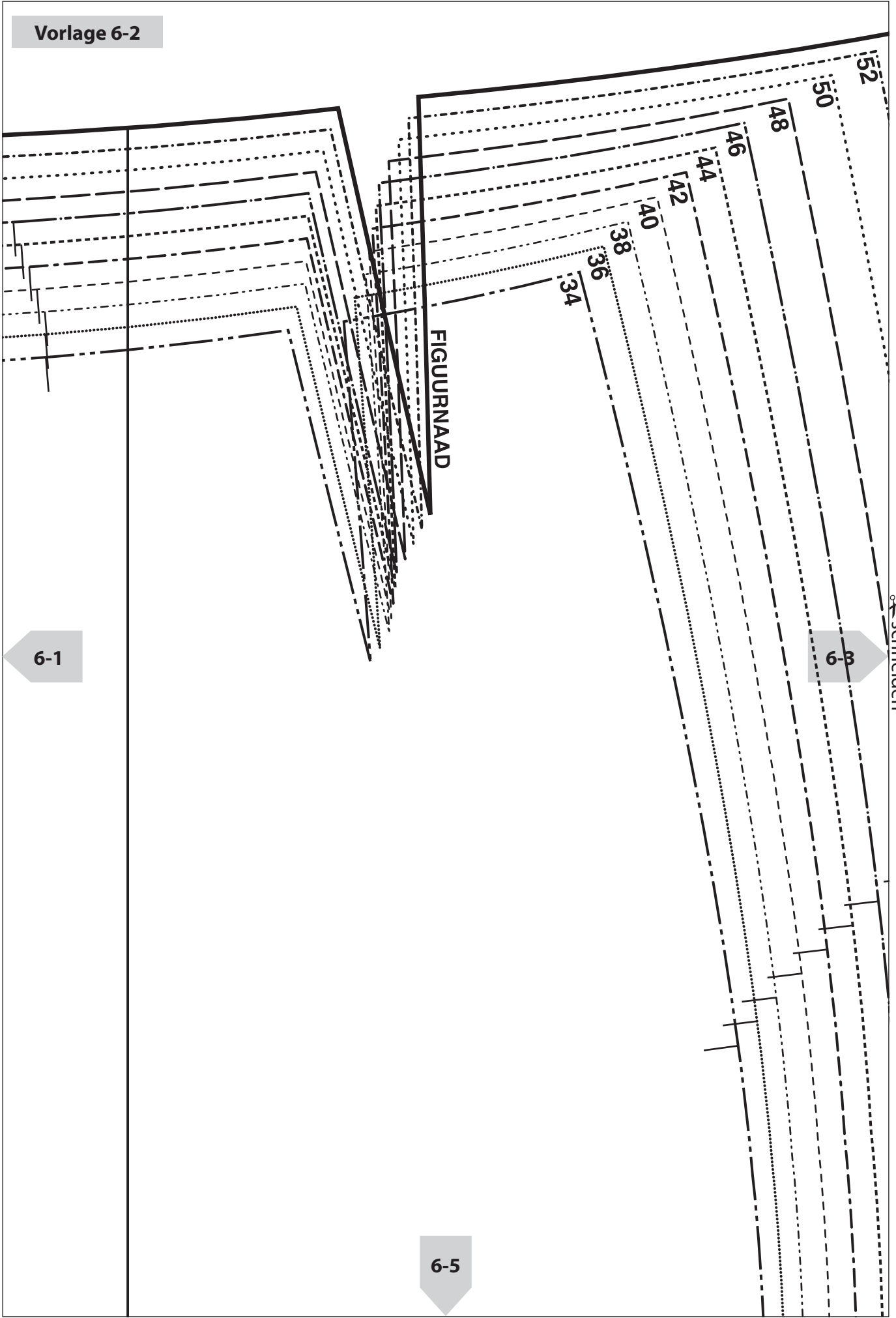

Vorlage 6-3

54

kleben

6-2

6-6

kleben

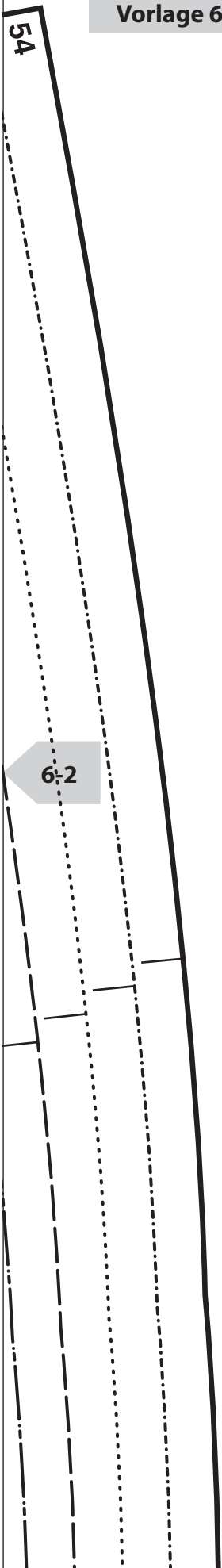

Vorlage 6-4

6-1

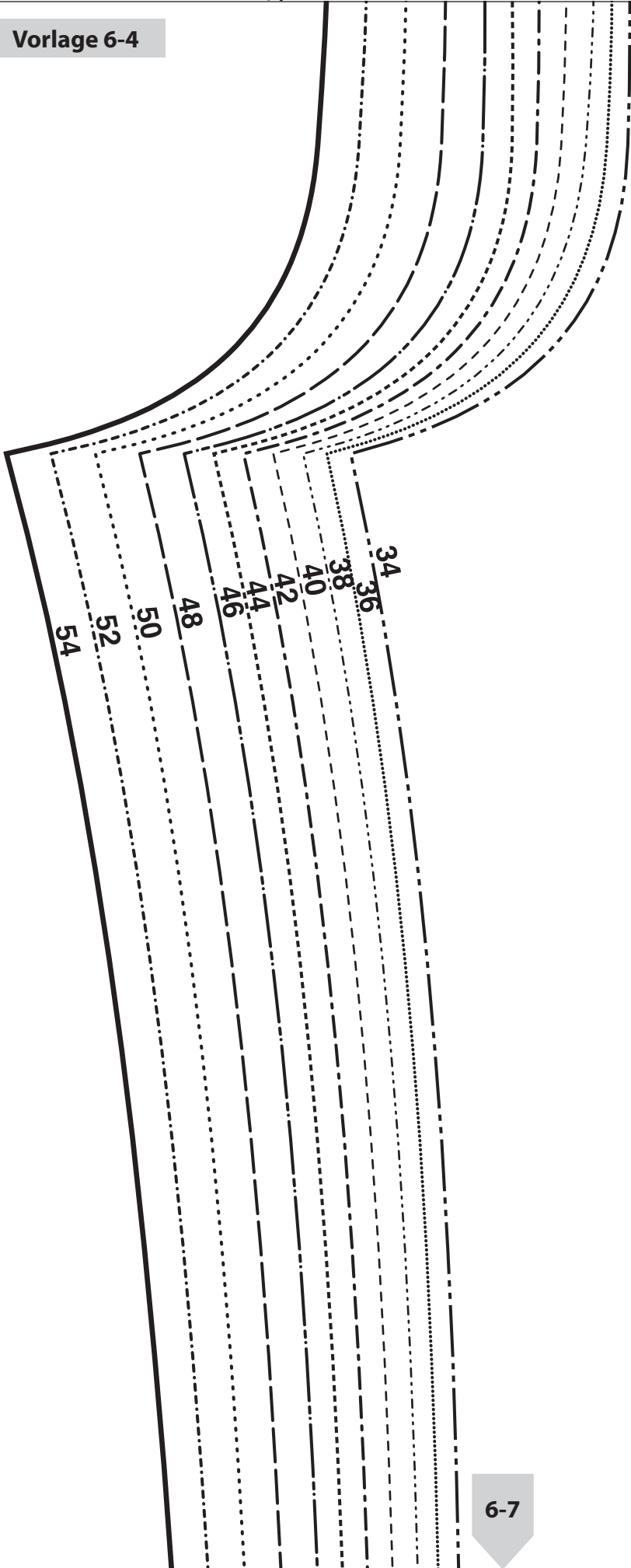

6-5

6-7

Vorlage 6-5

6-2

kleben

6-4

RECHT VAN DRAAD

6

6-8

kleben

6-6

schneiden

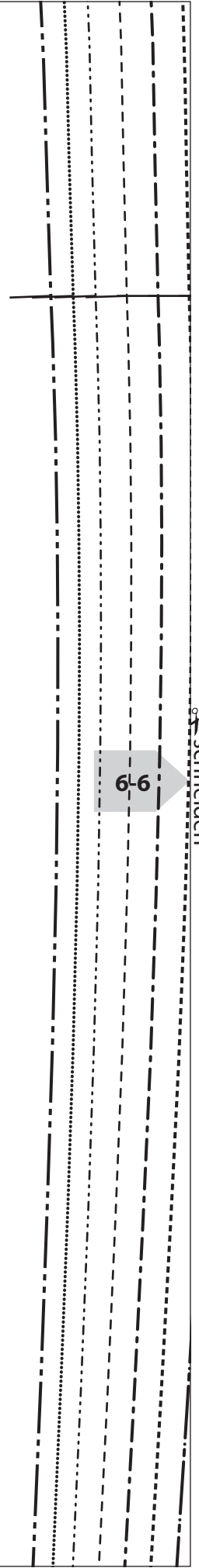

Vorlage 6-6

6-3

kleben

6-5

6-9

kleben

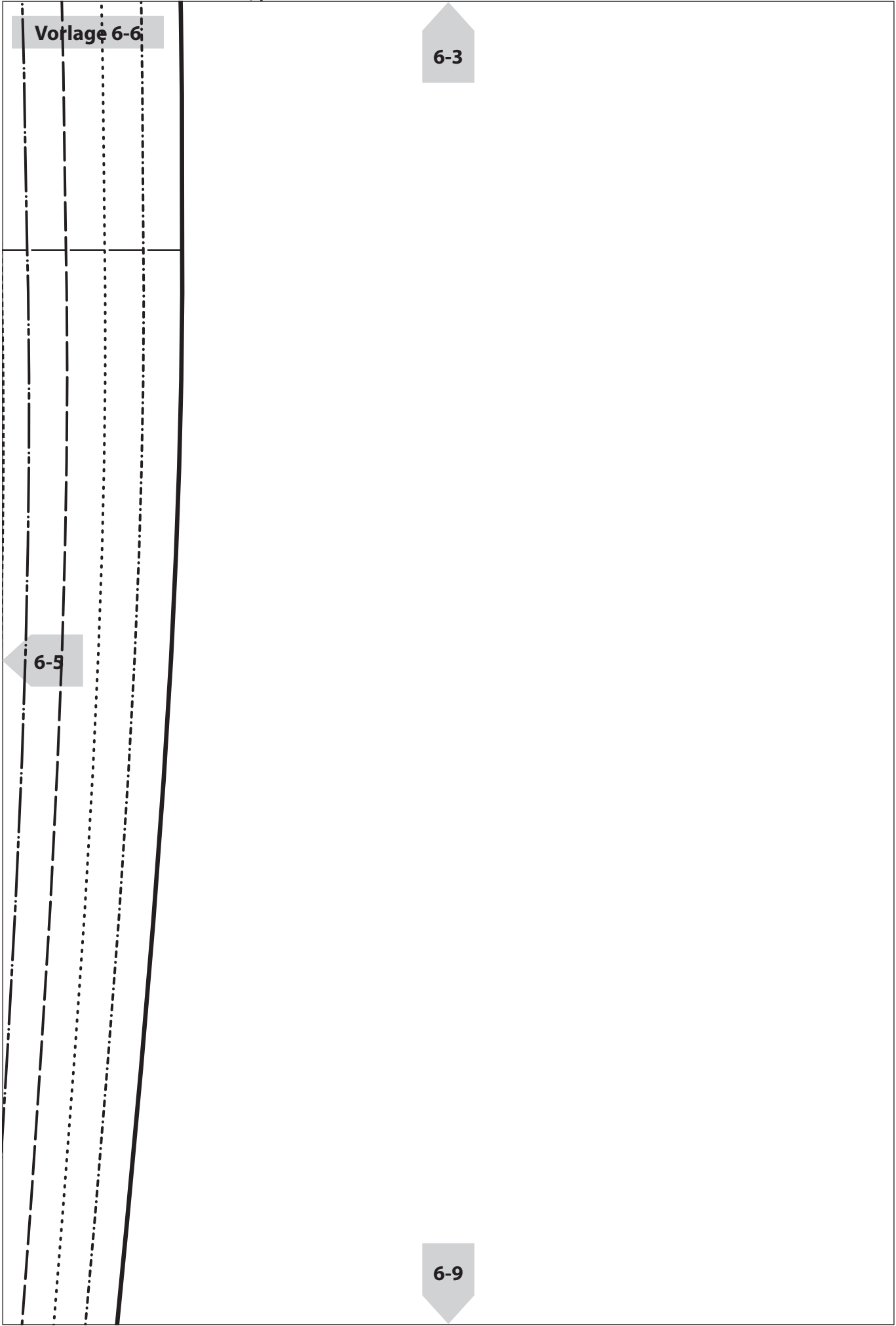

schneiden

Vorlage 6-7

6-4

6-8

schneiden

6-10

kleben

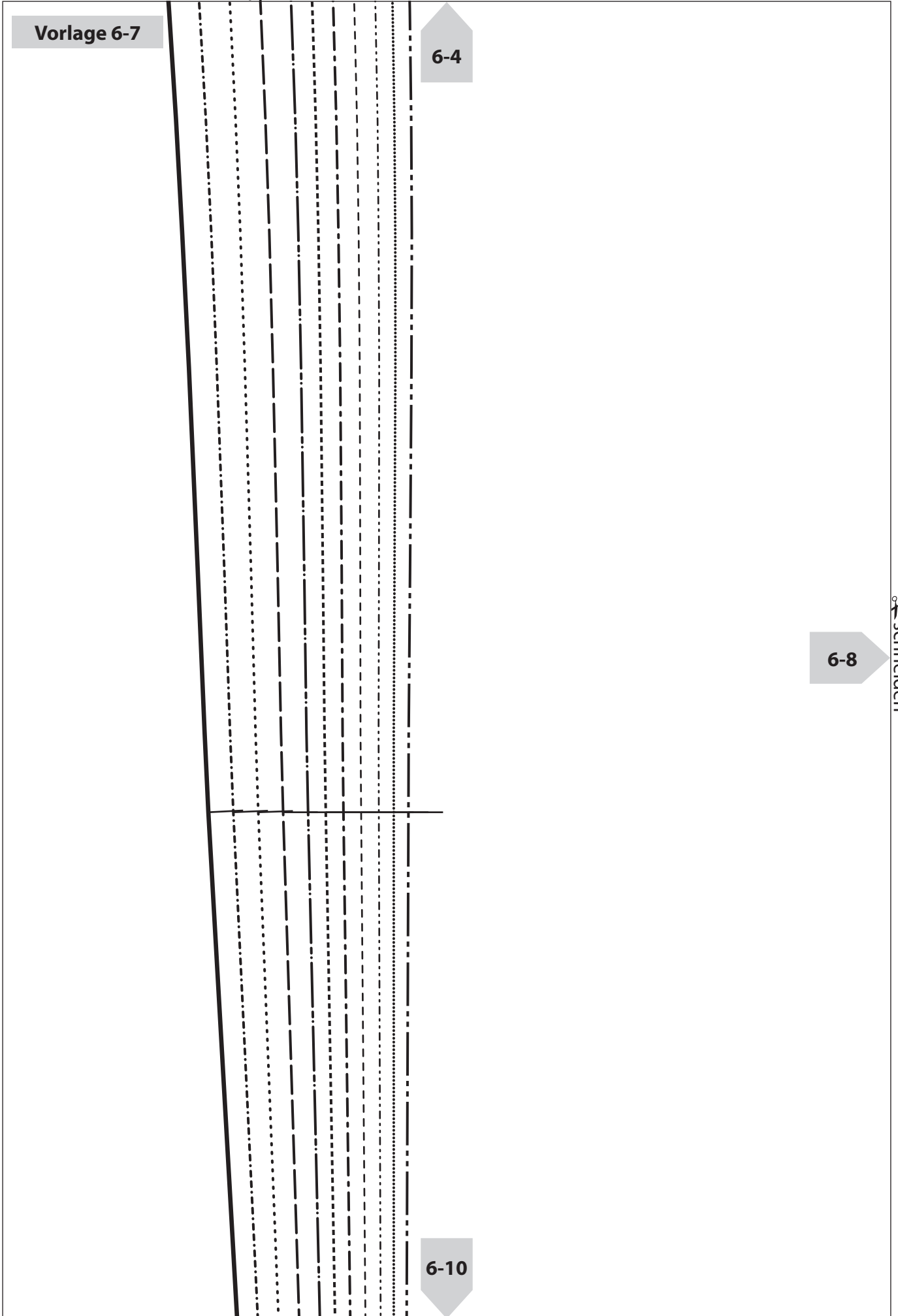

Vorlage 6-8

6-5

kleben

6-7

6-9

schneiden

6-11

kleben

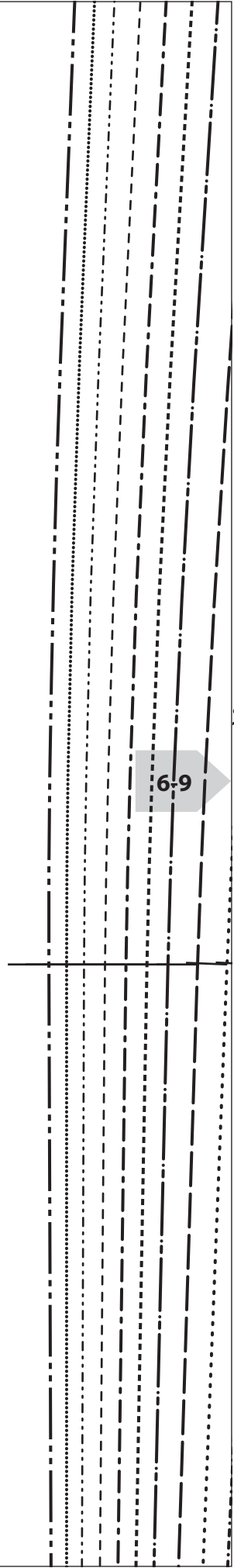

Vorlage 6-9

6-6

kleben

6-8

6-12

kleben

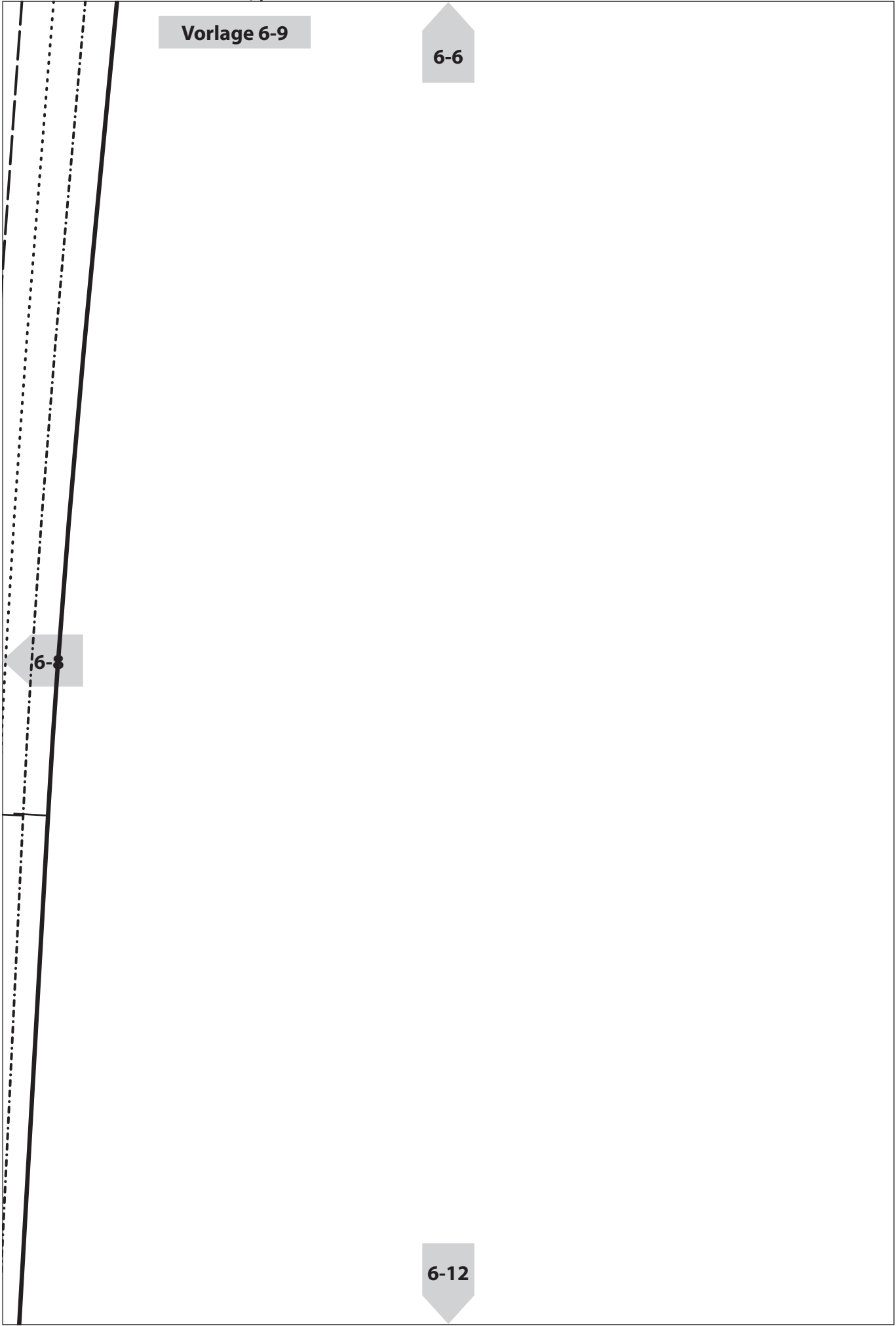

schneiden

Vorlage 6-10

6-7

6-11

schneiden

6-13

kleben

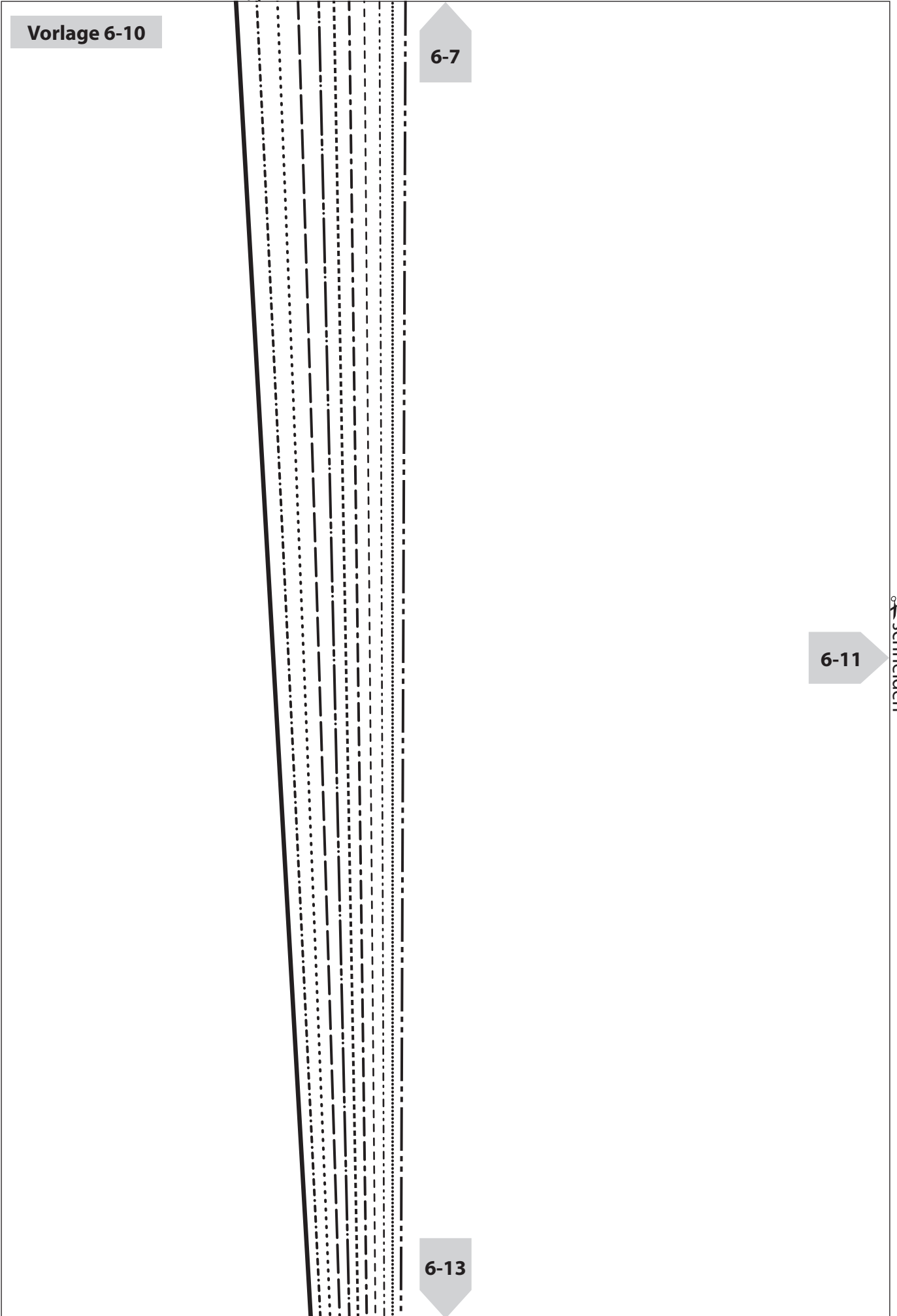

Vorlage 6-11

6-8

kleben

6-10

6-12

schneiden

6-14

kleben

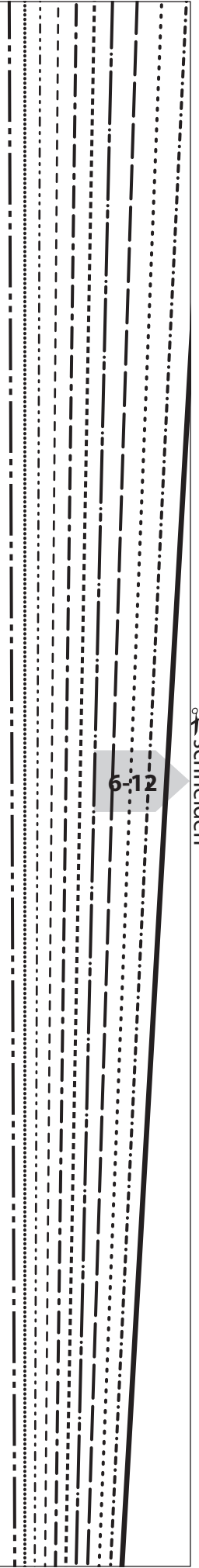

Vorlage 6-12

6-9

kleben

6-11

6-15

kleben

Vorlage 6-13

6-10

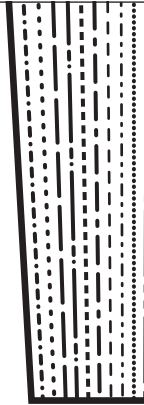

6-14

Vorlage 6-14

6-11

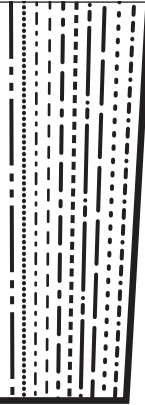

kleben

6-13

6-15

✂ schneiden

Vorlage

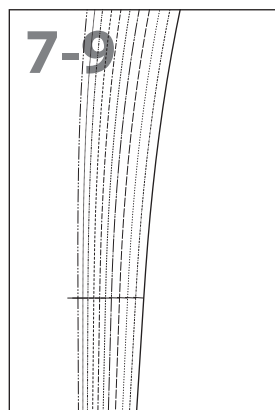
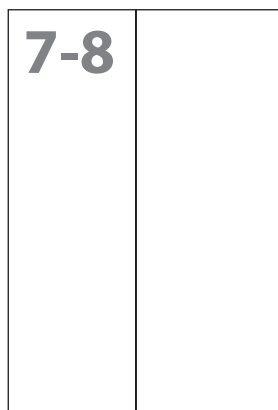
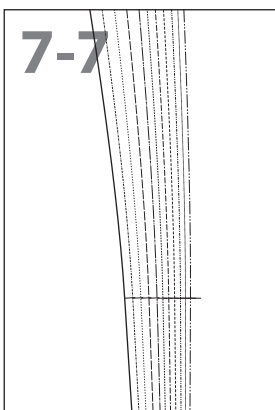
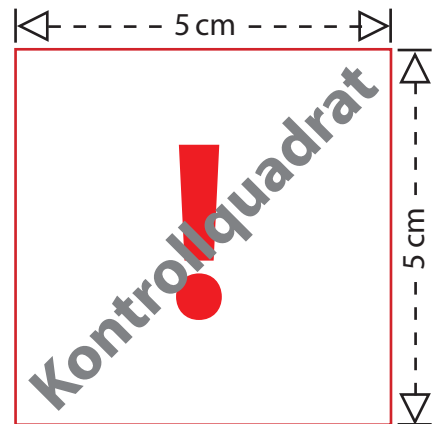
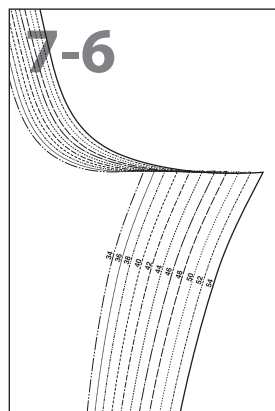
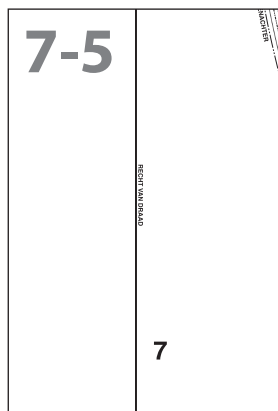
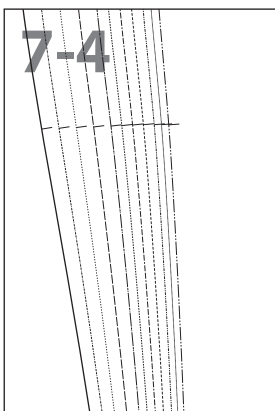
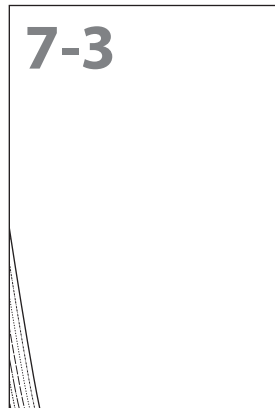
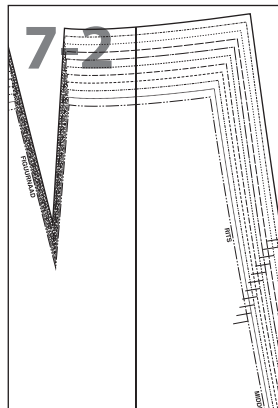
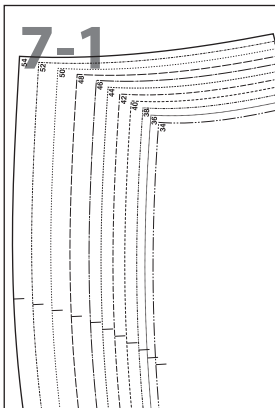

Drucken Sie bitte zuerst nur diese Seite aus, bevor Sie alle restlichen Seiten des Schnittmusters ausdrucken. Achten Sie hierbei auf einen Ausdruck in 100 % Größe (nicht auf Papierformat skaliert).
Messen Sie darauf die Seitenlängen des abgebildeten Kontrollquadrates auf Ihrem Ausdruck nach.

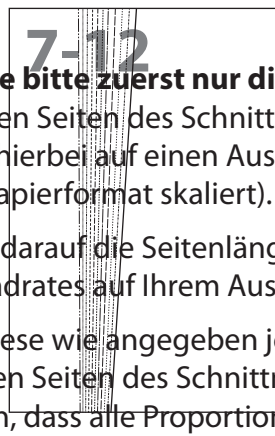
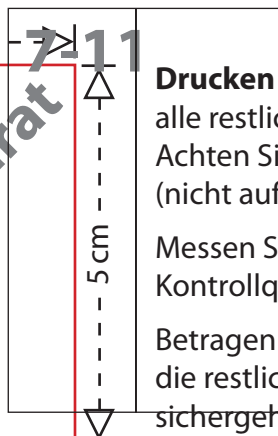
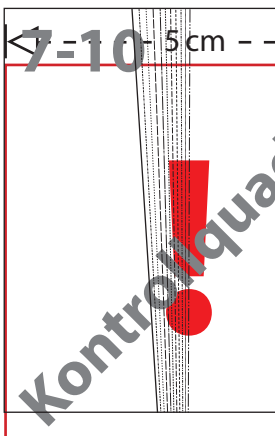

Betragen diese wie angegeben jeweils 5 cm, können Sie die restlichen Seiten des Schnittmusters ausdrucken und sichergehen, dass alle Proportionen korrekt sind. #

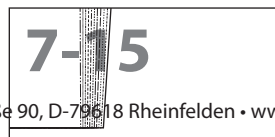
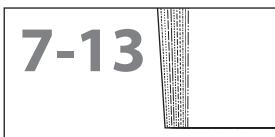

Vorlage 7-1

A-1

kleben

schneiden

7-2

A-1

7-4

kleben

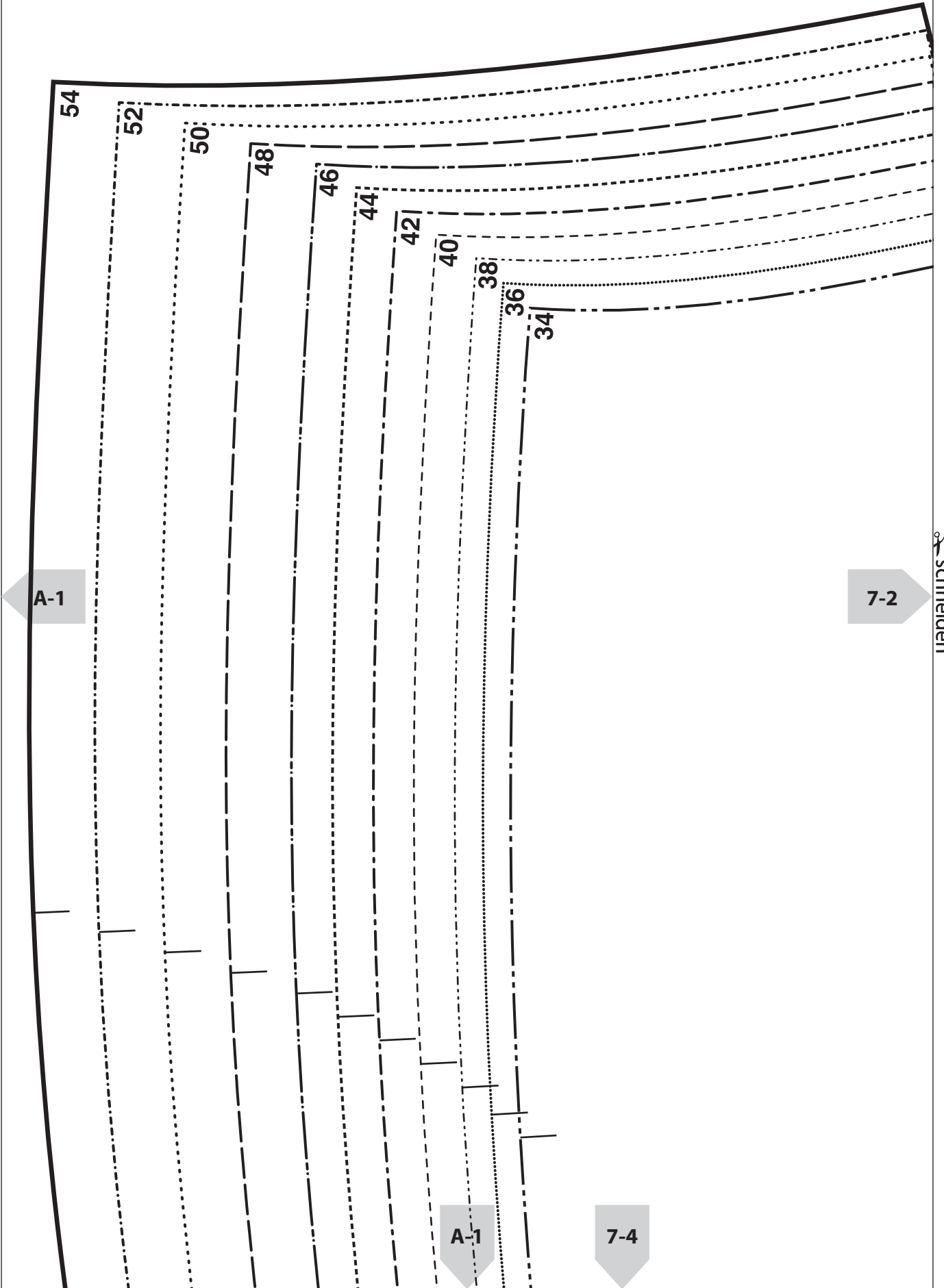

Vorlage 7-2

kleben

FIGURNAD

7-1

7-5

kleben

MIDDE

RITS

7-3

schneiden

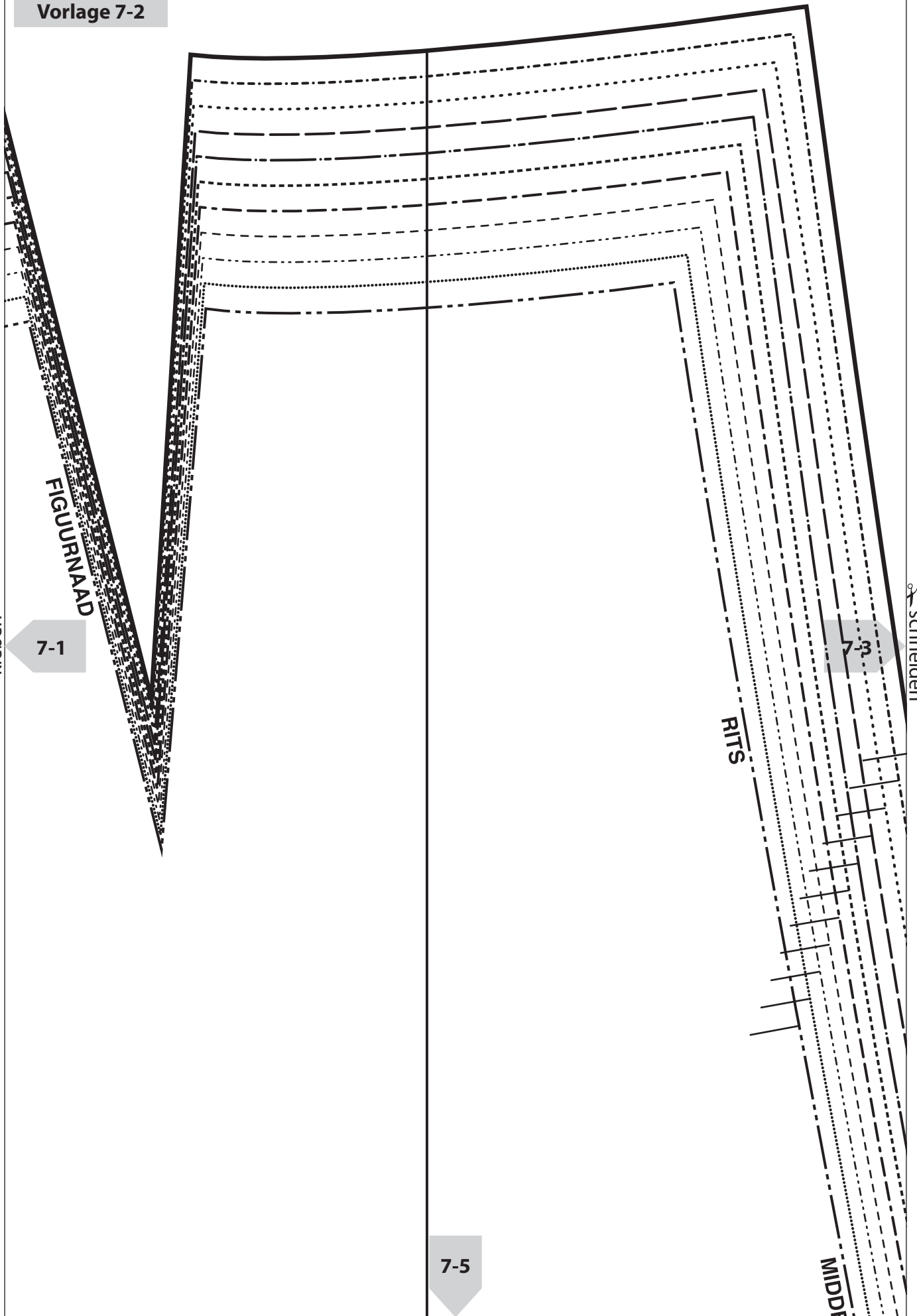

Vorlage 7-3

kleben

7-2

7-6

kleben

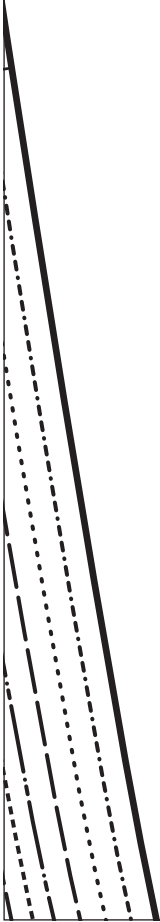

Vorlage 7-4

7-1

7-5

schneiden

7-7

kleben

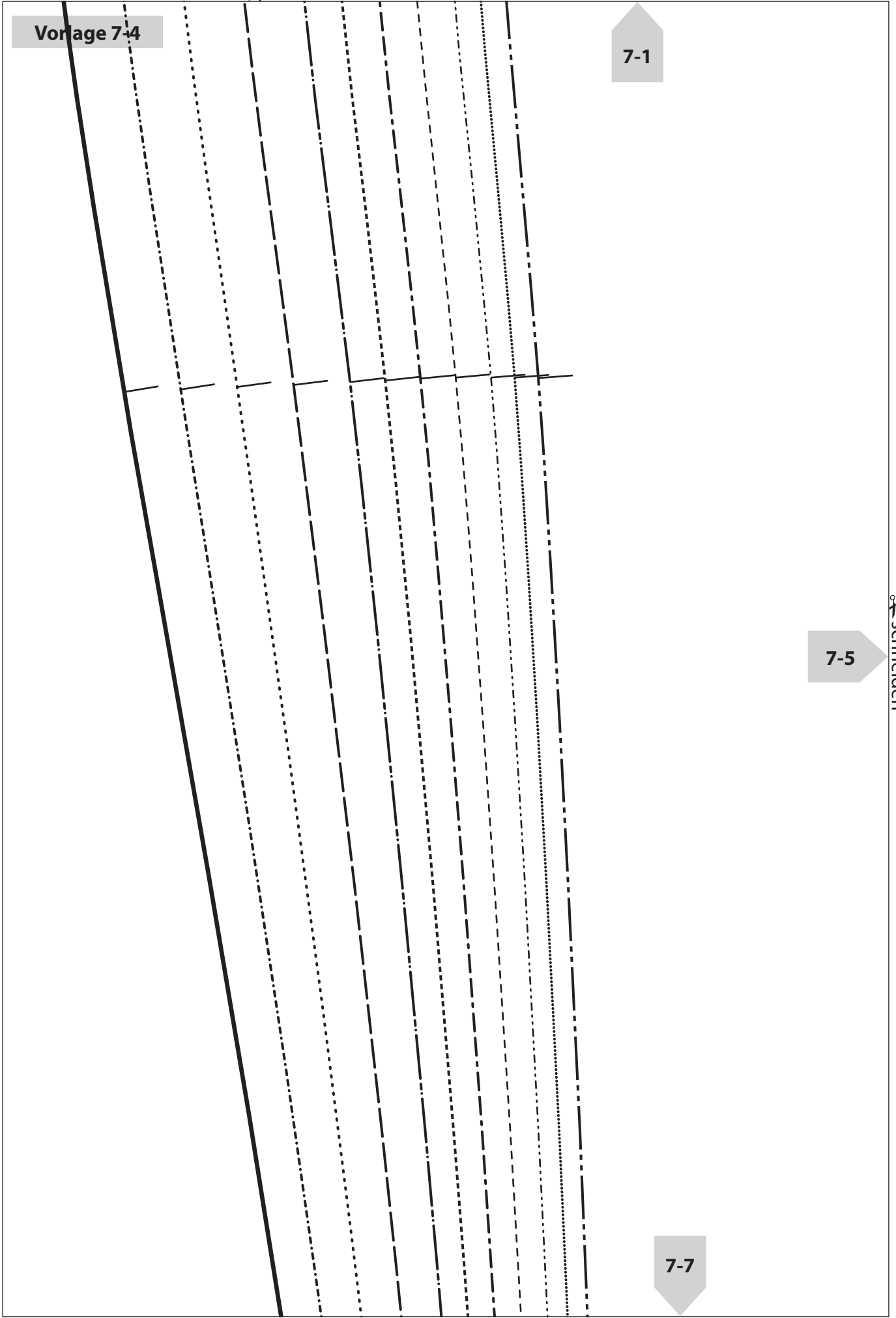

Vorlage 7-5

7-2

ENACHTER

kleben

7-4

RECHT VAN DRAAD

7-6

✂️ schneiden

7

7-8

kleben

Vorlage 7-6

7-3

kleben

7-5

34
36
38
40
42
44
46
48
50
52
54

7-9

kleben

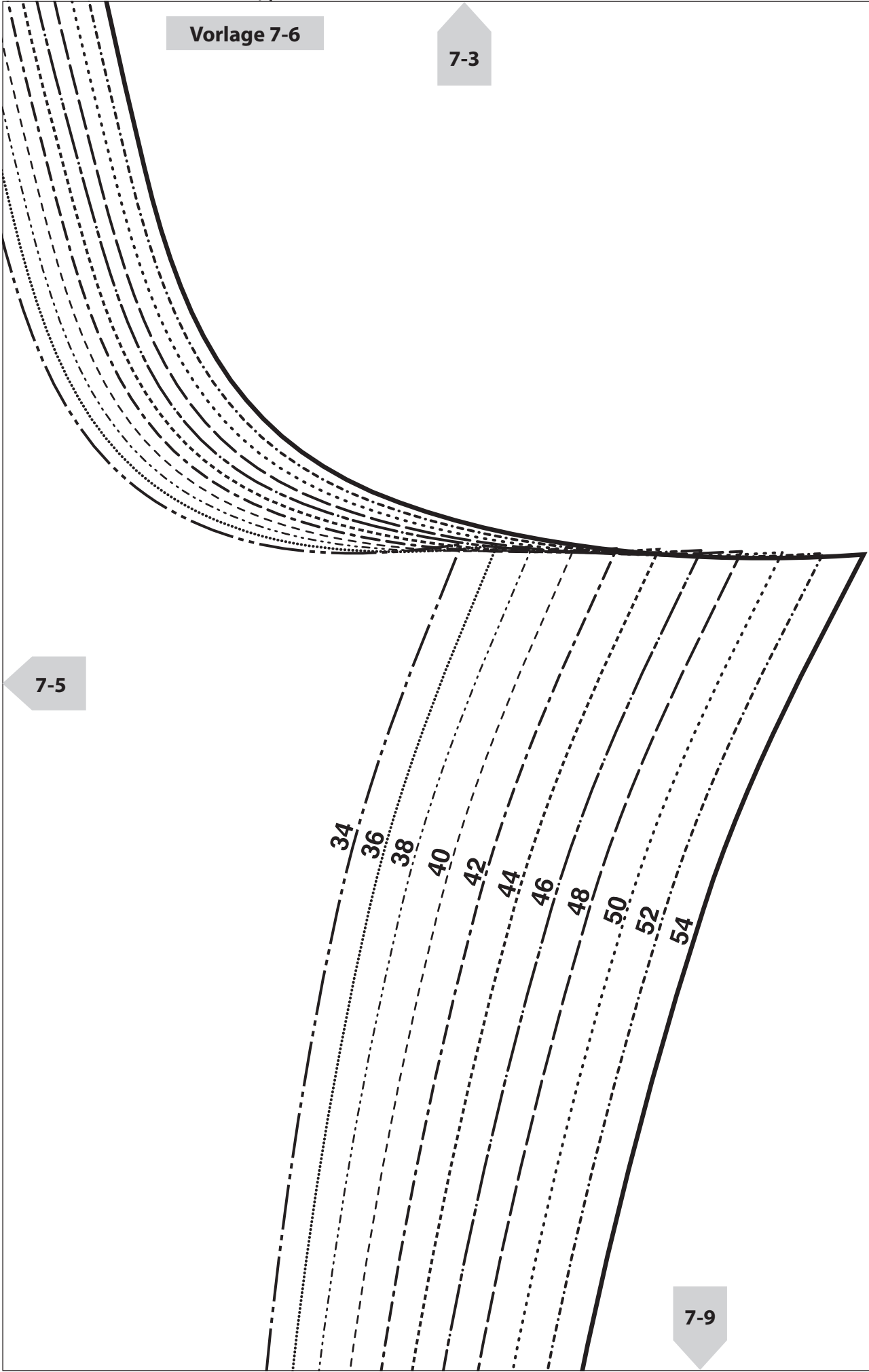

schneiden

Vorlage 7-7

7-4

7-8

schneiden

7-10

kleben

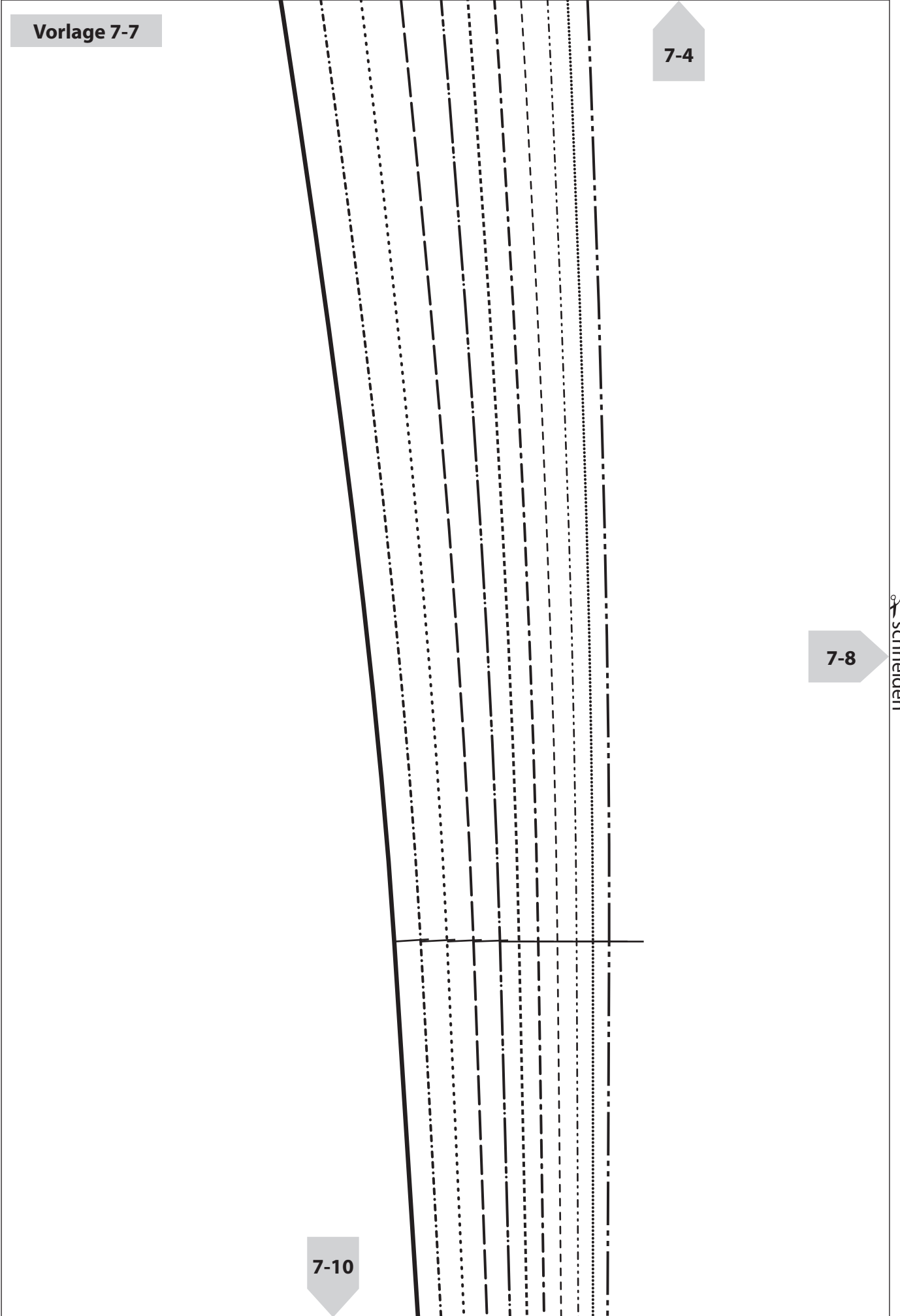

Vorlage 7-8

7-5

kleben

7-7

✂ schneiden

7-9

7-11

kleben

schneiden

Vorlage 7-9

7-6

kleben

7-8

7-12

kleben

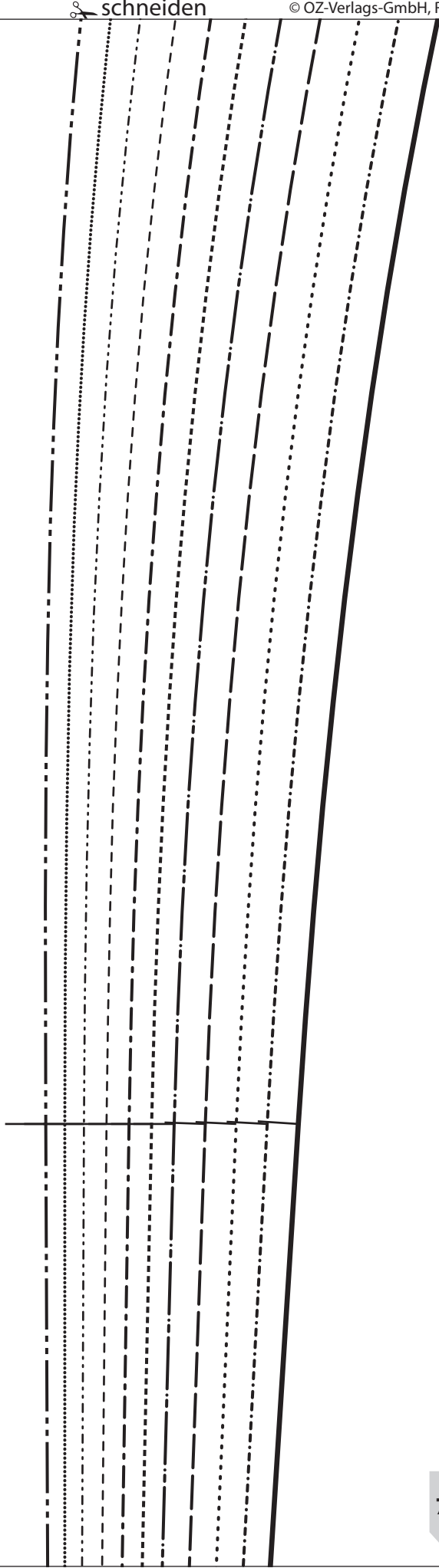

Vorlage 7-10

7-7

7-13

7-11

✂ schneiden

kleben

Vorlage 7-11

7-8

kleben

7-10

7-12

✂️ schneiden

7-14

kleben

schneiden

Vorlage 7-12

7-9

kleben

7-11

7-15

kleben

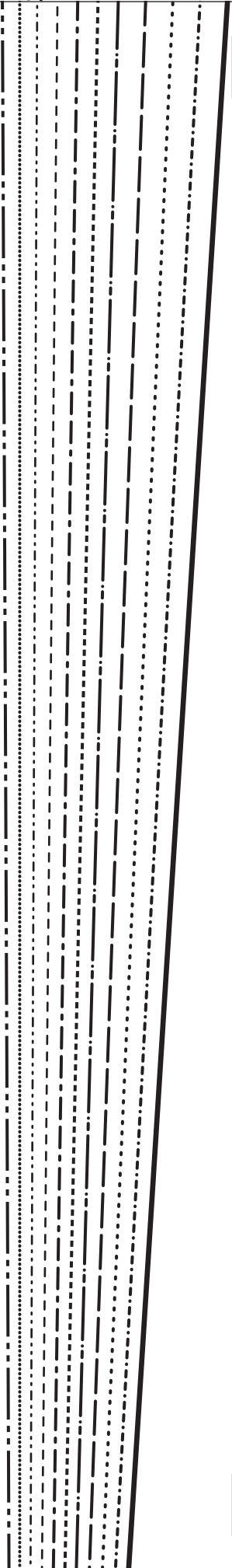

Vorlage 7-13

7-10

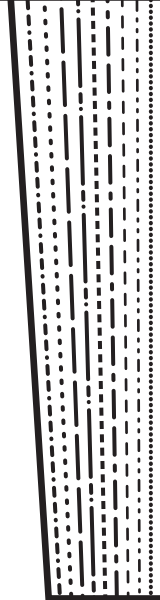

7-14

Vorlage 7-14

7-11

kleben

7-13

7-15

✂️ schneiden

schneiden

Vorlage 7-15

7-12

kleben

7-14

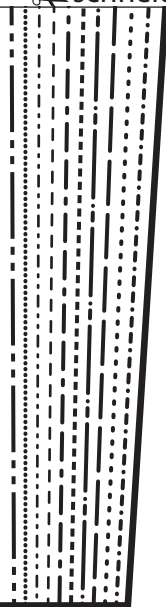

Style fashion

22 JUMPSUIT ●●●

Für dieses Modell nur dehnbare Stoffe verwenden.

In den Größen 34 bis 54

Lesen Sie zuerst „Welche Größe passt mir?“ auf S. 28.

- **innere Beinlänge: ca. 77,5 cm**
- **Saumweite: ca. 56,5 cm**

SIE BRAUCHEN

34	36 und 38	40 und 42	44 und 46	48 und 50	52 und 54
Stoff, 1.40 m breit					
1.90 m	2.00 m	2.00 m	2.05 m	2.35 m	2.35 m
Wirkfutter 1.40 m breit					
0.35 m	0.35 m	0.45 m	0.50 m	0.50 m	0.55 m

Außerdem: Nahtband • 1 Nahtreißverschluss, 40 cm (evtl selber kürzen) • für die Träger: 1,25 cm elastisches Trägerband, 8 mm breit • 2 Schieber, 8 mm breit • 4 BH-Haken mit seitlicher Öffnung, 8 mm breit • 15 cm Band, 1 cm breit.

SCHNITT HERUNTERLADEN (siehe Downloadlink auf S. 26), ausdrucken, zusammenkleben und ausschneiden.

- 1** Vorderteil
- 2** seitl Vorderteil
- 3** Rückenteil
- 6** Hosen-Vorderteil
- 7** Hosen-Rückenteil

Hinweis: Lesen Sie zuerst „Durchschneiden/abschneiden“ auf S. 29. Schnittteil **3** an der markierten Linie durchschneiden, damit das seitl Rückenteil **3** entsteht.

SO SCHNEIDEN SIE DIE SCHNITTEILE AUS STOFF UND FUTTER ZU

Schnittteile laut Zuschneideplan auf den Stoff und das Futter stecken. Lesen Sie „Naht- und Saumzugaben“ auf Seite 29.

DAS MODELL NÄHEN

Nahtband

1. Bügeln Sie die Mitte des Nahtbandes von links auf die Konturlinie der Oberkante A der Teile **1, 2** und **3**.

Teile und Futterteile

2. Die Abnäherlinien des Vorderteils **1** aufeinanderlegen. Die Abnäher ins Vorderteil nähen.
3. Die vord Mittelnaht der Vorderteile zusammennähen. Die Teilungsnaht B des Vorderteils und des seitl Vorderteils **2** zusammennähen. Die Teilungsnaht C des Rückenteils **3** und des seitl Rückenteils **3** zusammennähen.
4. Die Seitennähte der Teile zusammennähen.
5. Die Futter-Teile auf die gleiche Weise bis Schritt 4 zusammennähen.

Stoff und Futter zusammennähen

6. Vom Band 4 Stücke á 3 cm abschneiden und je zu einer Schlaufe doppelt falten. Je eine Schlaufe auf die Oberkante A auf die Teilungsnaht B des Vorderteils stecken. Je eine Schlaufe auf die Oberkante A auf die Teilungsnaht C des Rückenteils stecken.

7. Die Teile und die Futter-Teile rechts auf rechts aufeinanderlegen. Die Oberkanten A der Teile und der Futter-Teile zusammennähen. Damit haben Sie die Schlaufen festgenäht.
8. Die Nahtzugaben A unter die Futter-Teile legen. Die Kante A schmalkantig auf dem Futter absteppen. Die Teile wenden.

Hosen-Teile

9. Abnäherlinien des Hosen-Vorderteils **6** aufeinanderlegen. Abnäherlinien des Hosen-Rückenteils **7** aufeinanderlegen. Abnäher in die Hosen-Teile nähen.
10. Das Vorderteil und das Rückenteil aufeinanderlegen. Die Seitennähte der Teile zusammennähen. Die Innenbeinnähte der Teile zusammennähen.
11. Zuerst ein Hosenbein wenden und dieses rechts auf rechts in das andere Hosenbein schieben. Die Schritznaht bis zur Schlitzmarkierung für den Reißverschluss des Rückenteils zusammennähen. Die Teile wenden.
12. Die Oberkante D der Hosen-Teile und die Unterkante D der Teile aus Stoff zusammennähen.

Reißverschluss

13. Den Reißverschluss in den Schlitz der rückw Mittelnaht der Stoffteile einsetzen. Verwenden Sie einen Kantenfuß und stellen Sie die Maschine auf den linken oder rechten Stand ein, so dass sie genau entlang der Reißverschlusszähnen nähen können.
14. Den Reißverschluss öffnen. Eine Hälfte des Reißverschlusses rechts auf rechts auf den Stoff legen. Die Reißverschlusszähnen entlang der Konturlinie auf die Nahtzugabe des Schlitzes legen. Das Reißverschlussbändchen auf die Nahtzugabe heften. Den Reißverschluss schließen und dann die Oberseite des zweiten Reißverschlussbändchens oben in gleicher Höhe feststecken.
15. Die andere Hälfte des Reißverschlusses gleichermaßen auf die Schlitzkante legen und auf die Nahtzugabe heften.
16. Reißverschluss öffnen, Schieber in die Mitte des Reißverschlusses ziehen. Reißverschlusszähnen nach außen schieben. Kantenfuß direkt neben den nach außen geschobenen Zähnen führen.
17. Das linke Reißverschlussband bis zum Schlitzende steppen. Das rechte Reißverschlussband ab dem Schlitzende nach oben festnähen.
18. Reißverschluss schließen. Die gewünschte Länge des Reißverschlusses mit Querstichen über den Zähnen markieren. Eventuell die Bandenden zurückschneiden. Die Reißverschlussbändchen direkt neben der Außenkante schmal auf der Nahtzugabe festnähen.
19. Die rückw Mittelnaht des Futter-Rückenteils eingeschlagen auf die Reißverschlussbändchen säumen. Die Unterkante D der Futter-Teile auf die Unterkante D der Teile heften. Die Teile von rechts in der Naht D absteppen. Damit haben Sie die Unterkante D der Futter-Teile festgenäht.

Träger

20. Das elastische Trägerband in zwei gleiche Stücke schneiden. Ein Ende des Trägerbandes um den Mittelsteg des Schiebers legen und das Ende festnähen.
21. Das andere Ende des Trägers von unten nach oben durch den rückw BH-Haken ziehen.

22. Danach dieses Ende von unten nach oben und wieder von oben nach unten durch den Schieber ziehen, so dass der Träger in der Länge verstellbar wird.
23. Das Endes des Trägers von oben nach unten durch den vord BH-Haken ziehen und das Ende festnähen.
24. Die offenen Kanten der BH-Haken in die Schlaufen an Vorder- und Rückenteil schieben.

Fertigstellen

25. Die Unterkante der Hosenbeine säumen.

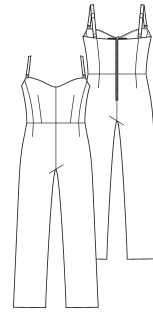

22 JUMPSUIT ●●●
Größen 34 bis 54

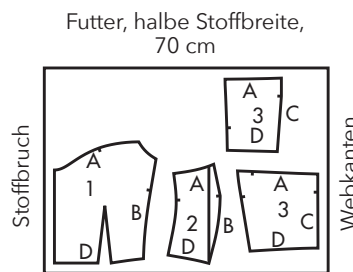
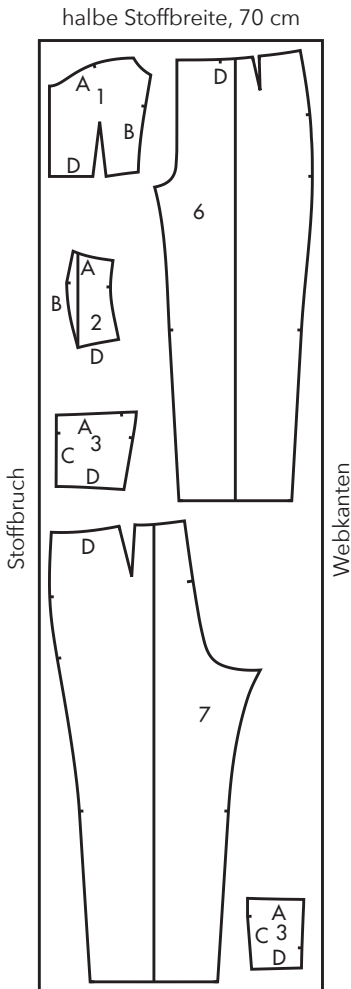

Legende für Schnittbogen:

DOORKNIPLIJN = DURCHSCHNEIDELINIE

AFKNIPLIJN = SCHNITTLINIE

M.V.R.V.DR. = VORD MITTE, GERADER FADENVERLAUF

FIGUURNAAD = ABNÄHER

RITS LINKS MODEL 21 = REISSVERSCHLUSS LINKS, MODELL 21

DOORKNIPLIJN R.V.DR. = DURCHSCHNEIDELINIE, GERADER FADENVERLAUF

RITS LINKS MODEL 22 = REISSVERSCHLUSS LINKS, MODELL 22

RECHT VAN DRAAD = GERADER FADENVERLAUF

M.A.R.V.DR. = RÜCKW MITTE, GERADER FADENVERLAUF

MIDDEN VOOR MIDDEN ACHTER R.V. DR. = VORD MITTE, RÜCKW MITTE, GERADER FADENVERLAUF

MIDDEN VOOR = VORD MITTE

MIDDEN ACHTER = RÜCKW MITTE

Vorlage

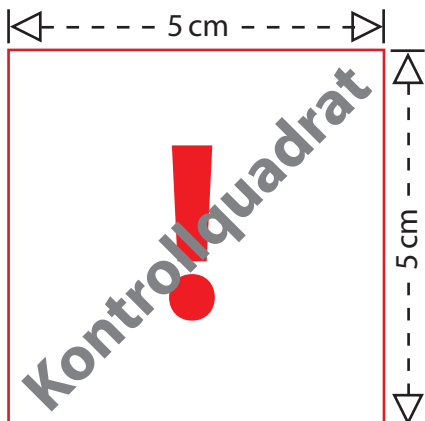
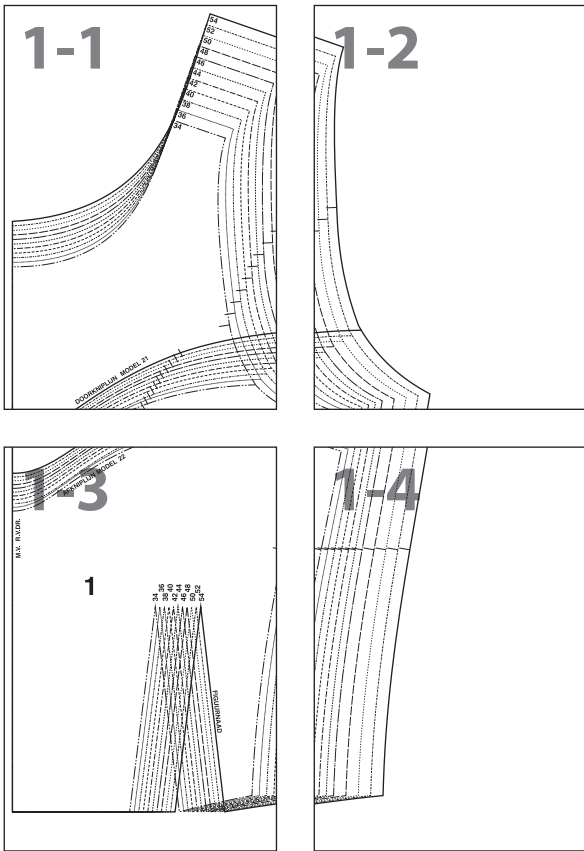

Drucken Sie bitte zuerst nur diese Seite aus, bevor Sie alle restlichen Seiten des Schnittmusters ausdrucken. Achten Sie hierbei auf einen Ausdruck in 100 % Größe (nicht auf Papierformat skaliert).

Messen Sie darauf die Seitenlängen des abgebildeten Kontrollquadrates auf Ihrem Ausdruck nach.

Betragen diese wie angegeben jeweils 5 cm, können Sie die restlichen Seiten des Schnittmusters ausdrucken und sichergehen, dass alle Proportionen korrekt sind.

#

Vorlage 1-1

A-1

kleben

A-1

1-2

schneiden

1-3

DOORKNIPLIJN MODEL 21

A-1

kleben

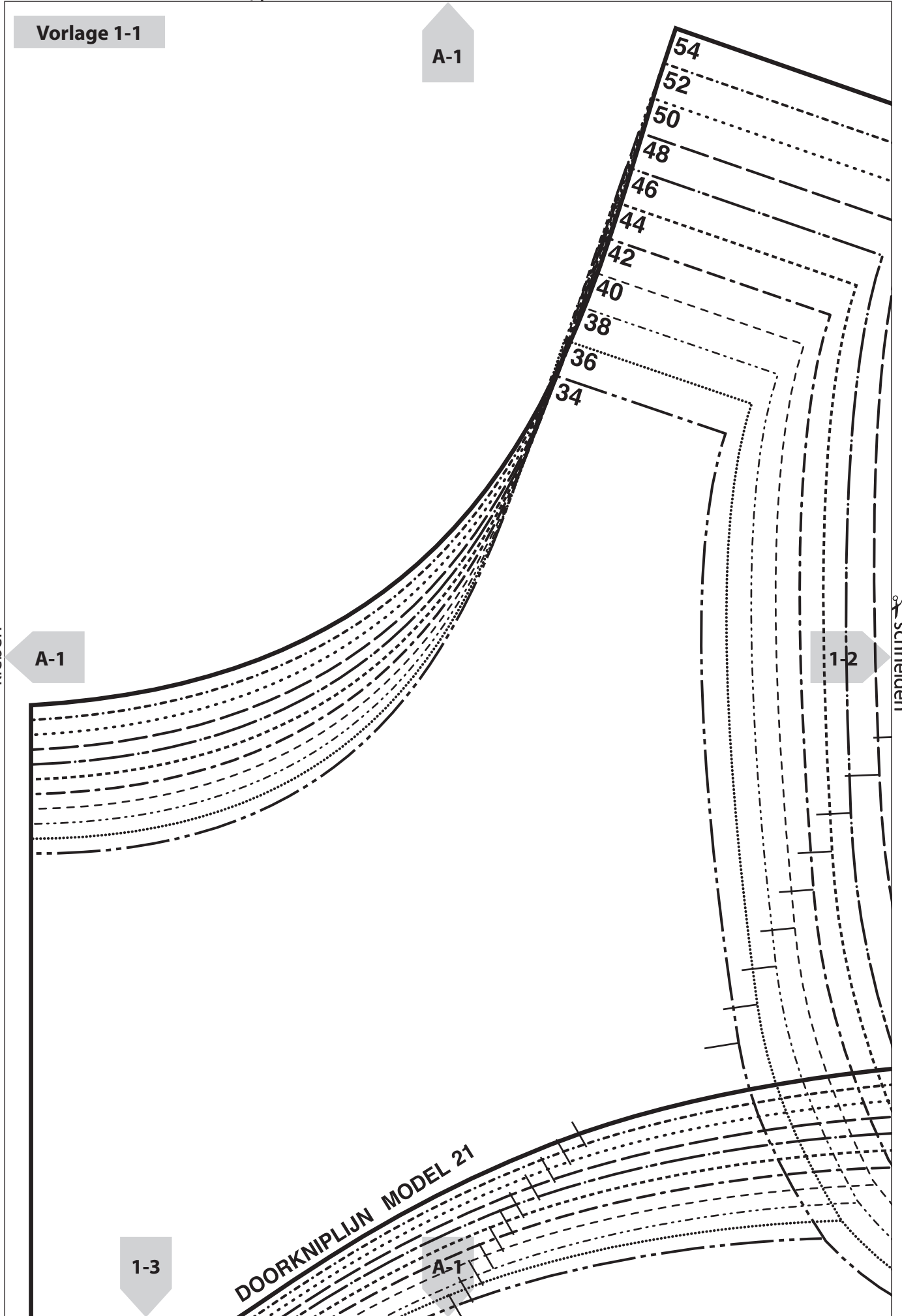

Vorlage 1-2

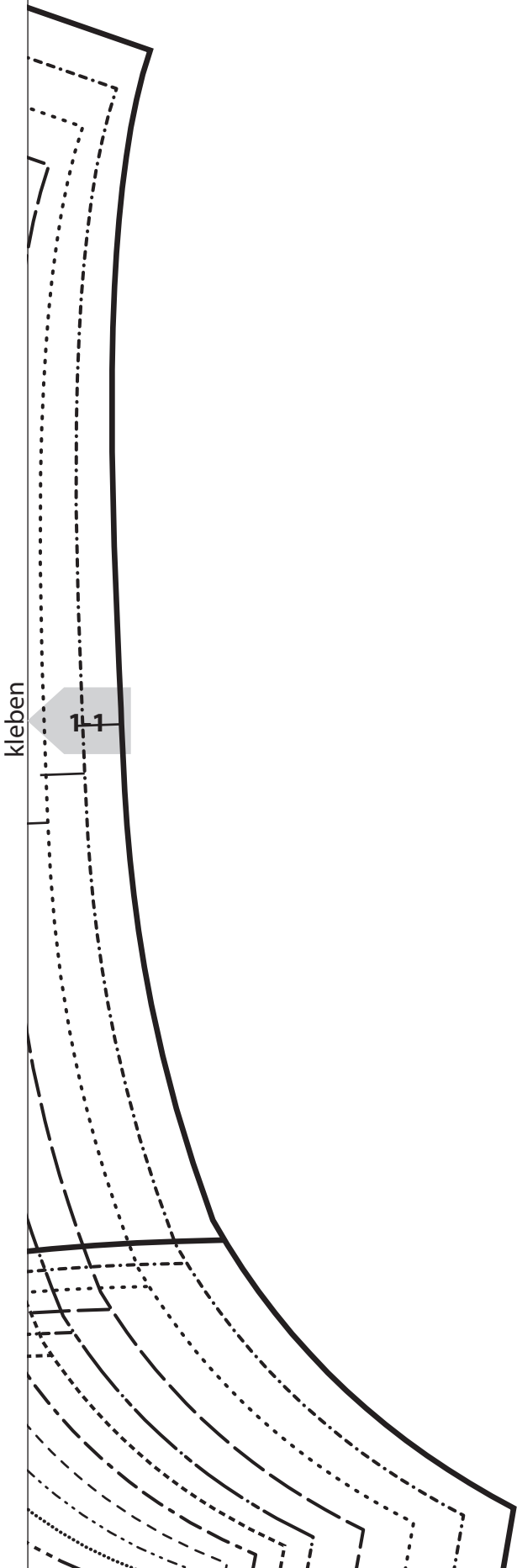

kleben

1-1

1-4

kleben

schneiden

Vorlage 1-3

AFKNIPLIJN MODEL 22

1-1

M.V. R.V.DR.

1

1-4

34 36
38 40
42 44
46 48
50 52
54

FIGURNAAD

schneiden

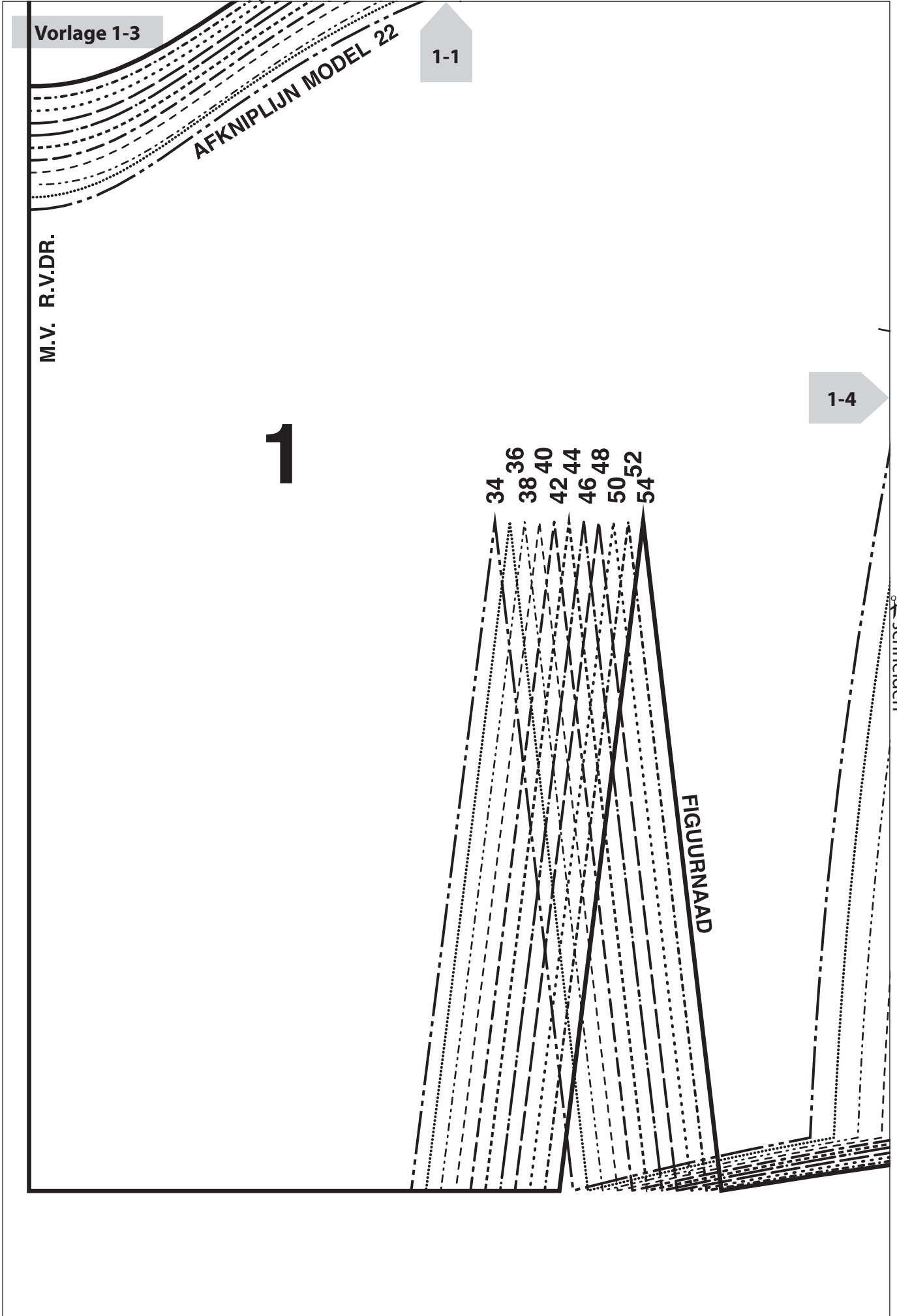

schneiden

Vorlage 1-4

1-2

kleben

1-3

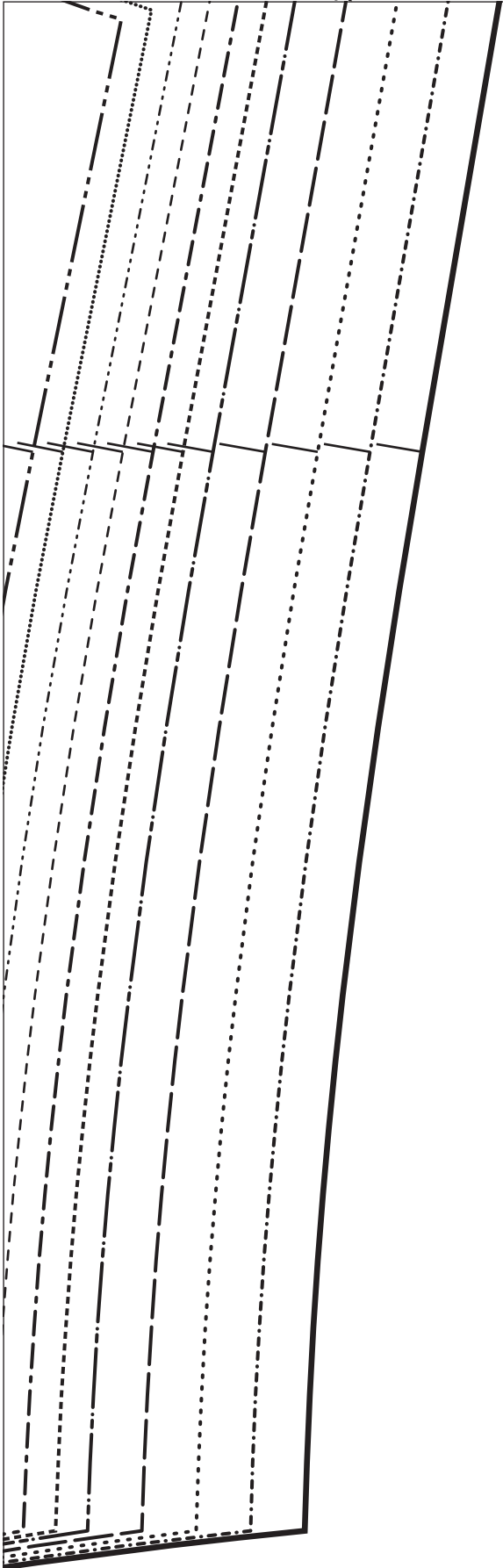

Vorlage 2

2

RECHT VAN DRAAD

RITSLINKS MODEL 21

34

36

38

40

42

44

46

48

50

52

54

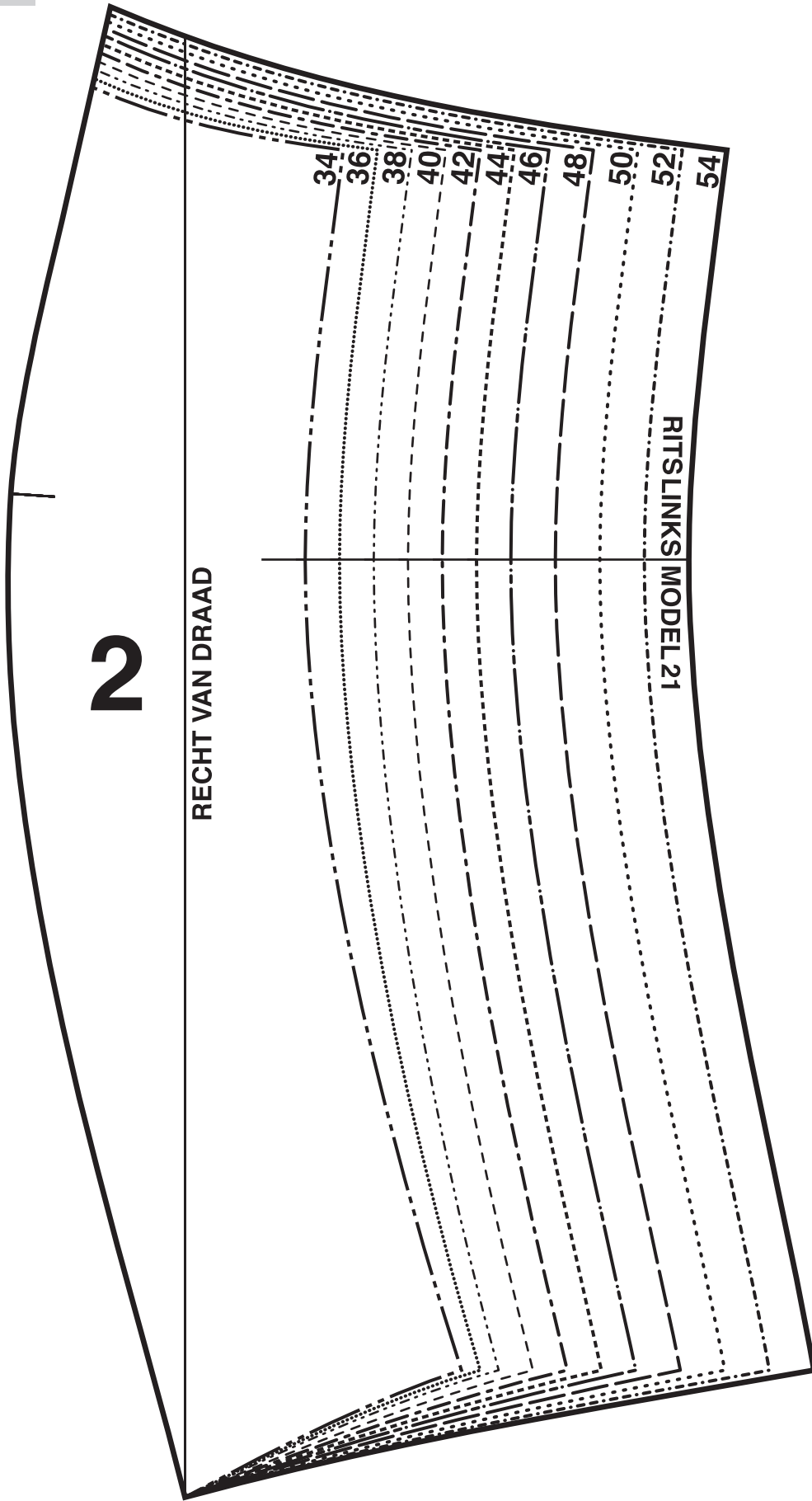

Vorlage

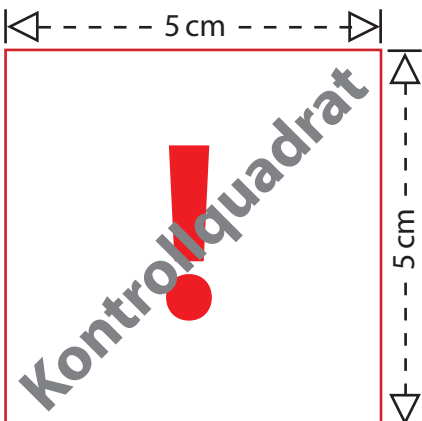
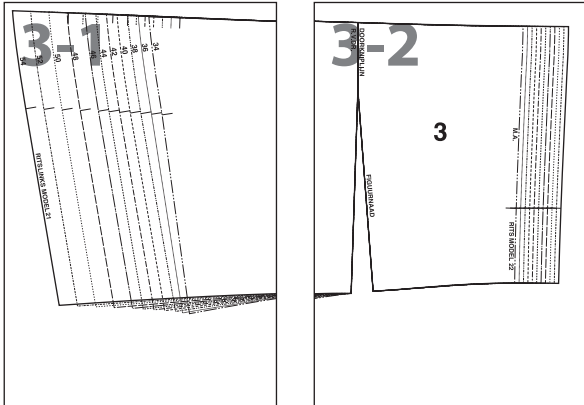

Drucken Sie bitte zuerst nur diese Seite aus, bevor Sie alle restlichen Seiten des Schnittmusters ausdrucken. Achten Sie hierbei auf einen Ausdruck in 100 % Größe (nicht auf Papierformat skaliert).

Messen Sie darauf die Seitenlängen des abgebildeten Kontrollquadrates auf Ihrem Ausdruck nach.

Betragen diese wie angegeben jeweils 5 cm, können Sie die restlichen Seiten des Schnittmusters ausdrucken und sichergehen, dass alle Proportionen korrekt sind.

#

Vorlage A-1

Vorlage 3-1

A-1

54

52

50

48

46

44

42

40

38

36

34

RITSLINKS MODEL 21

kleben

A-1

3-2

schneiden

A-1

kleben

Vorlage 3-2

3

DOORKNIPLIJN
R.V.DR.

FIGUURNAAD

M.A.

RITS MODEL 22

kleben

3-1

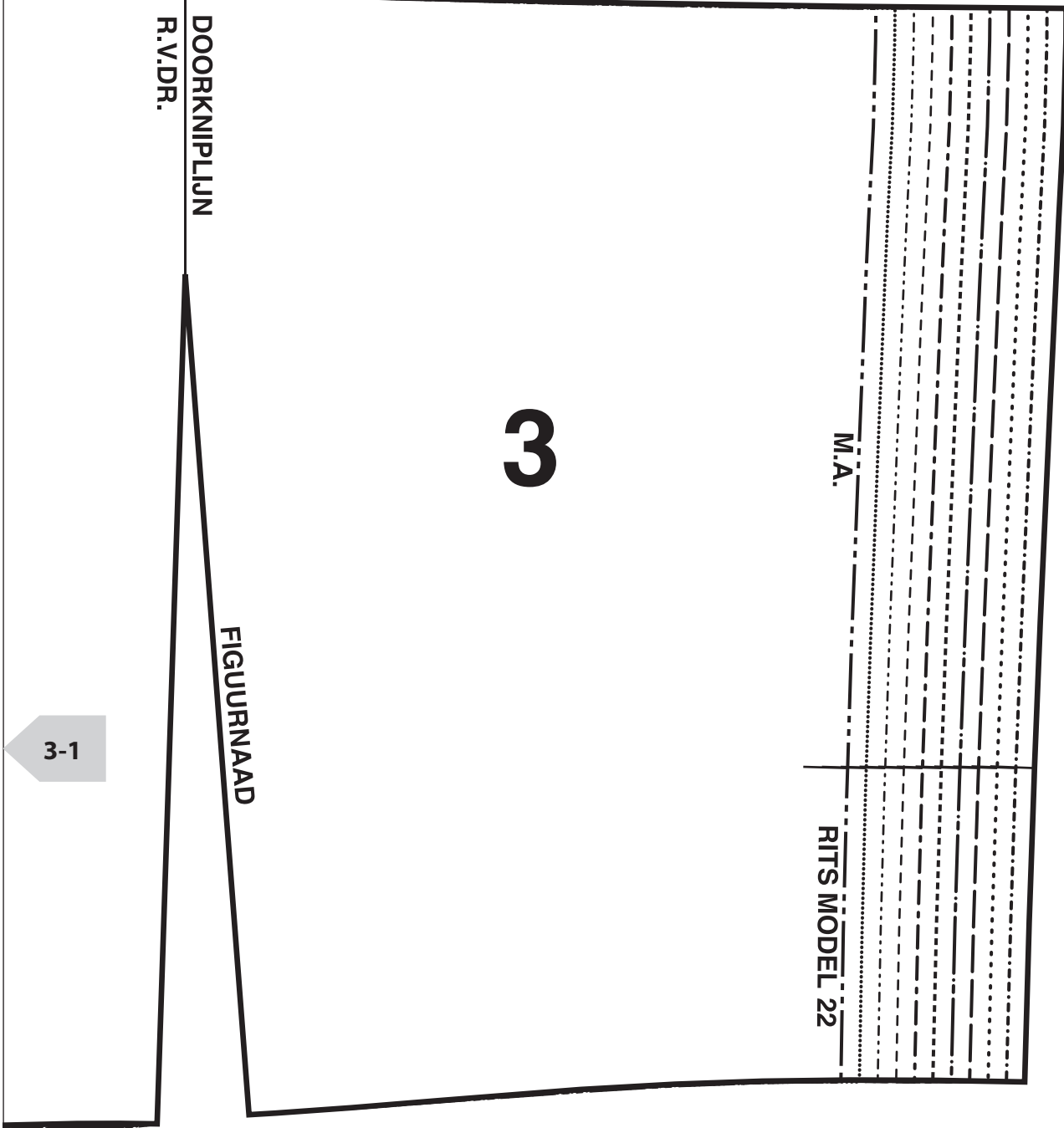

Vorlage

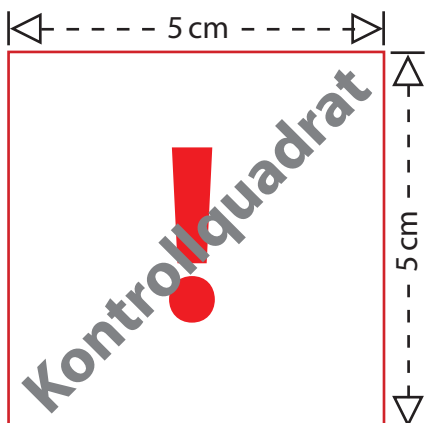
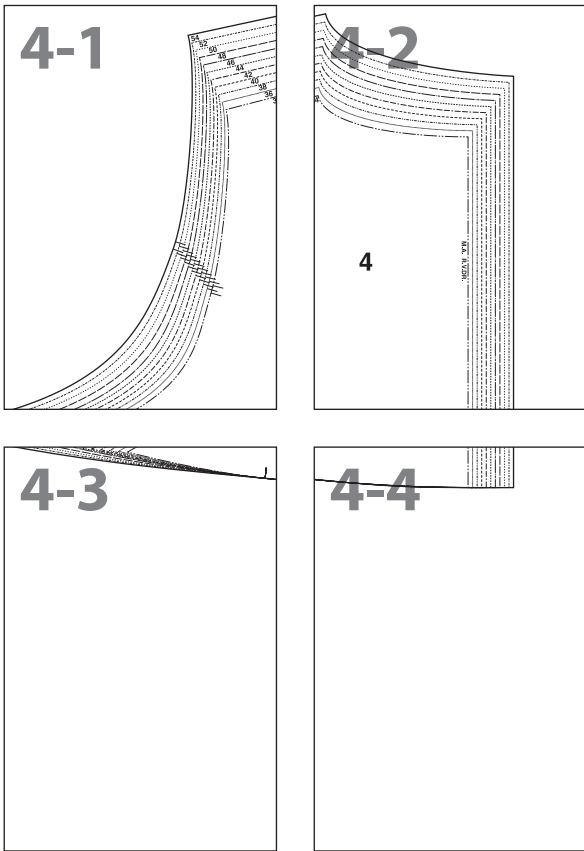

Drucken Sie bitte zuerst nur diese Seite aus, bevor Sie alle restlichen Seiten des Schnittmusters ausdrucken. Achten Sie hierbei auf einen Ausdruck in 100 % Größe (nicht auf Papierformat skaliert).

Messen Sie darauf die Seitenlängen des abgebildeten Kontrollquadrates auf Ihrem Ausdruck nach.

Betragen diese wie angegeben jeweils 5 cm, können Sie die restlichen Seiten des Schnittmusters ausdrucken und sichergehen, dass alle Proportionen korrekt sind.

#

Vorlage 4-1

A-1

kleben

A-1

4-2

schneiden

A-1

4-3

kleben

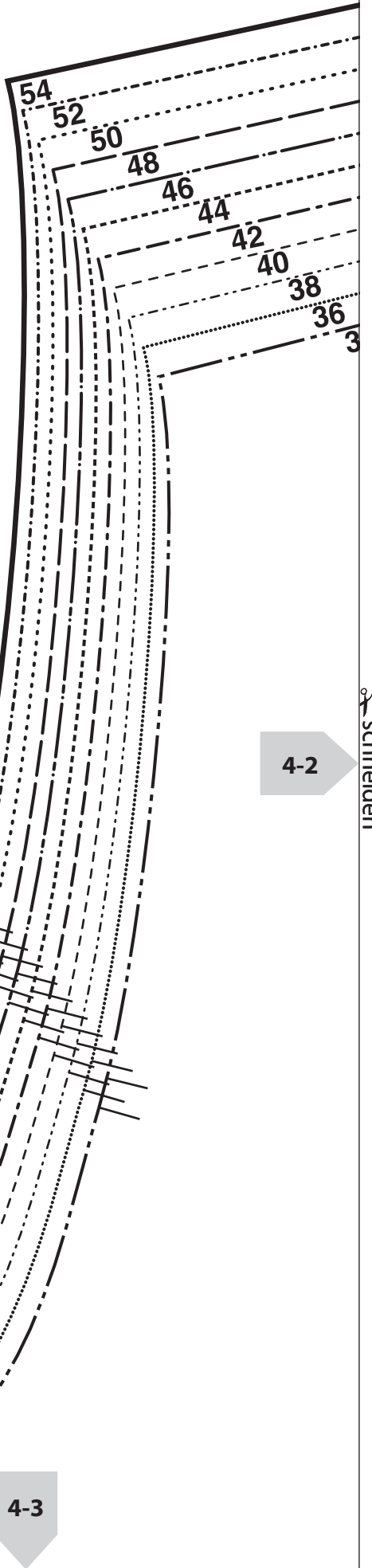

Vorlage 4-2

kleben

4

4-1

4

M.A. R.VDR.

4-4

kleben

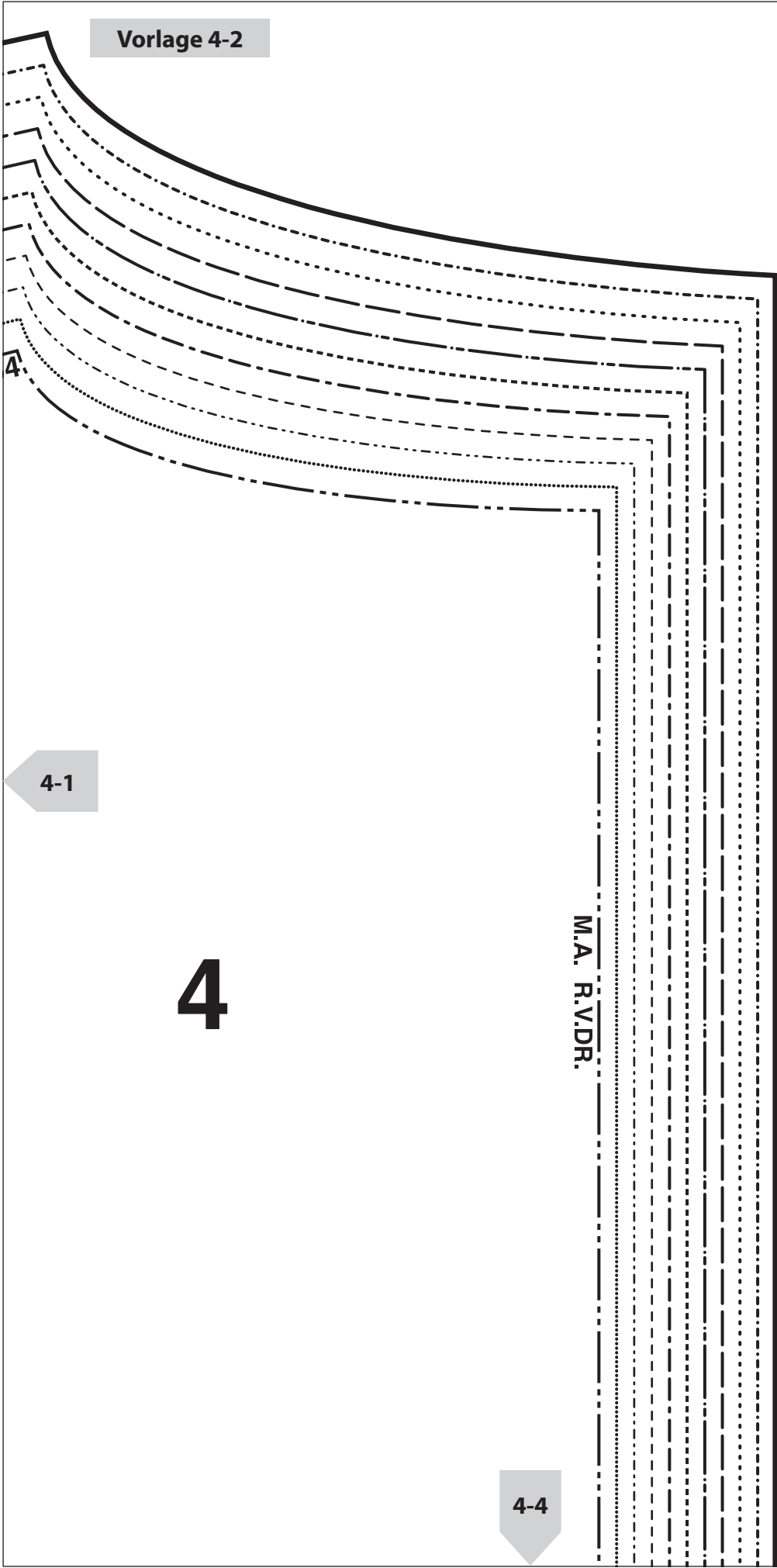

schneiden

Vorlage 4-3

4-1

4-4

schneiden

Vorlage 4-4

4-2

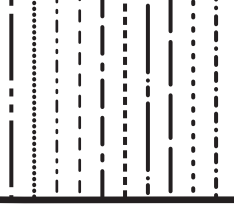

kleben

4-3

Vorlage

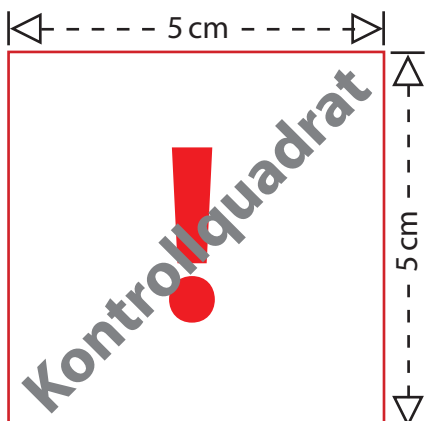
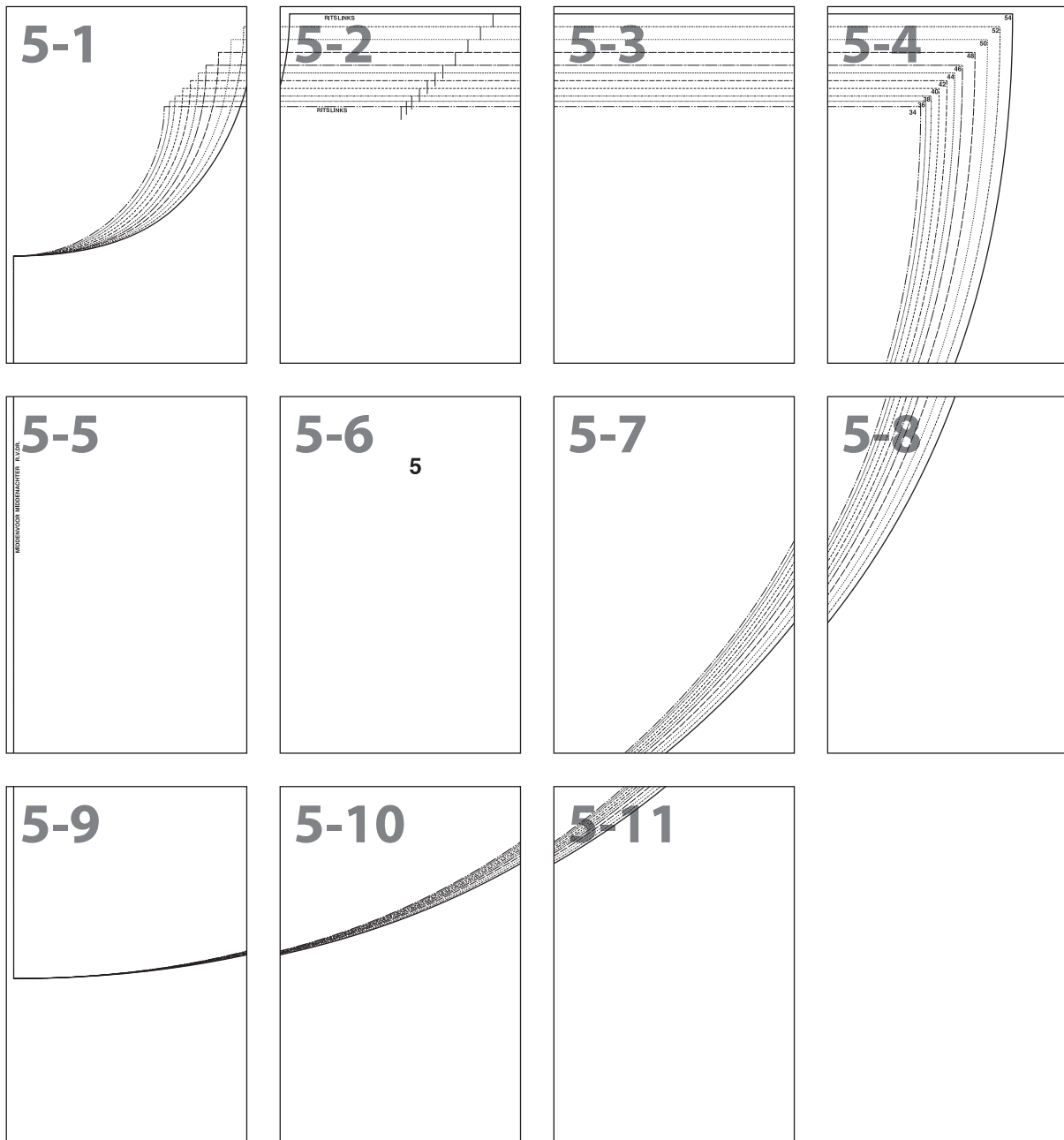

Drucken Sie bitte zuerst nur diese Seite aus, bevor Sie alle restlichen Seiten des Schnittmusters ausdrucken. Achten Sie hierbei auf einen Ausdruck in 100 % Größe (nicht auf Papierformat skaliert).

Messen Sie darauf die Seitenlängen des abgebildeten Kontrollquadrates auf Ihrem Ausdruck nach.

Betragen diese wie angegeben jeweils 5 cm, können Sie die restlichen Seiten des Schnittmusters ausdrucken und sichergehen, dass alle Proportionen korrekt sind.

#

Vorlage 5-1

A-1

kleben

A-1

5-2

schneiden

5-5

kleben

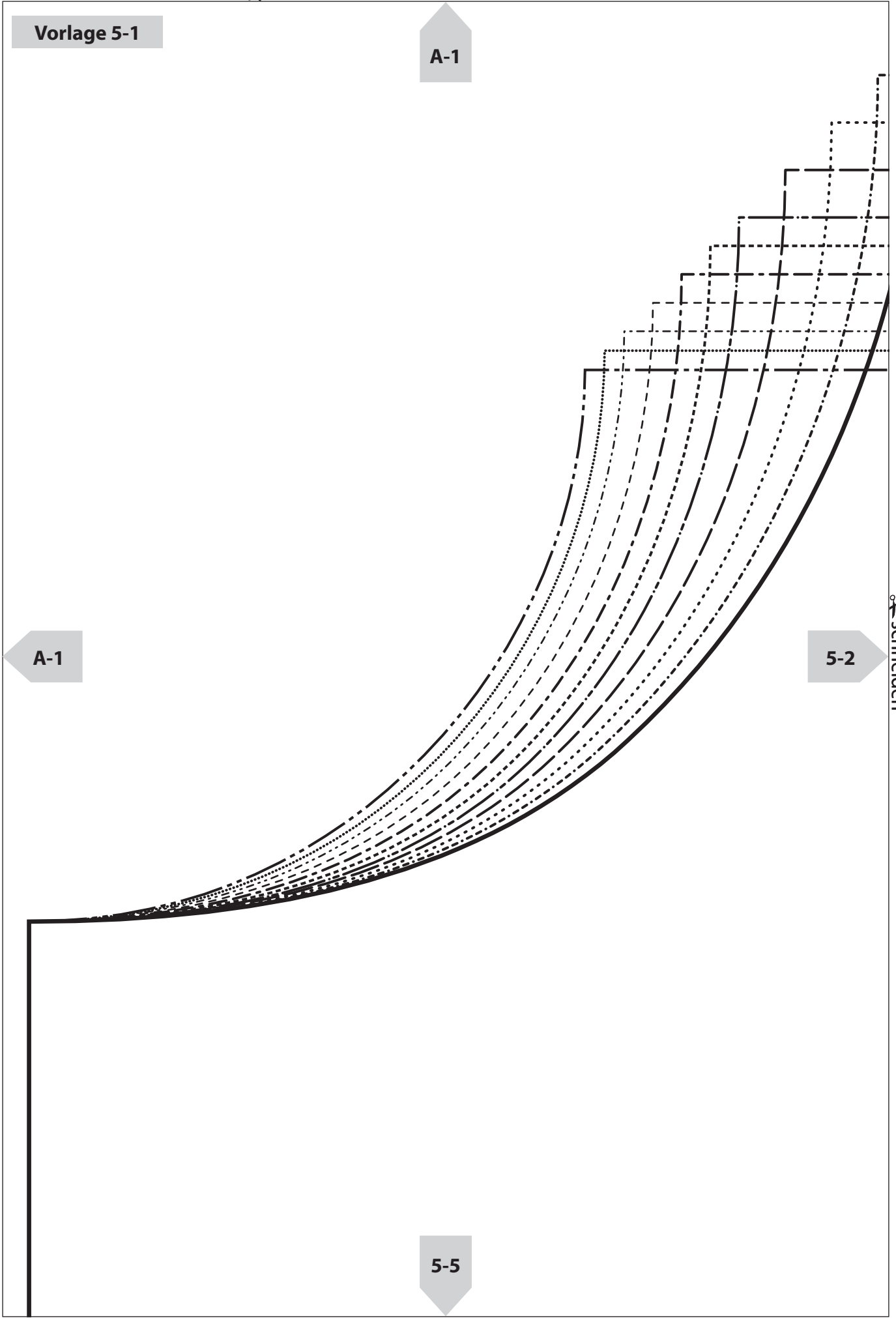

RITSLINKS

Vorlage 5-2

RITSLINKS

kleben

5-1

schneiden

5-3

5-6

kleben

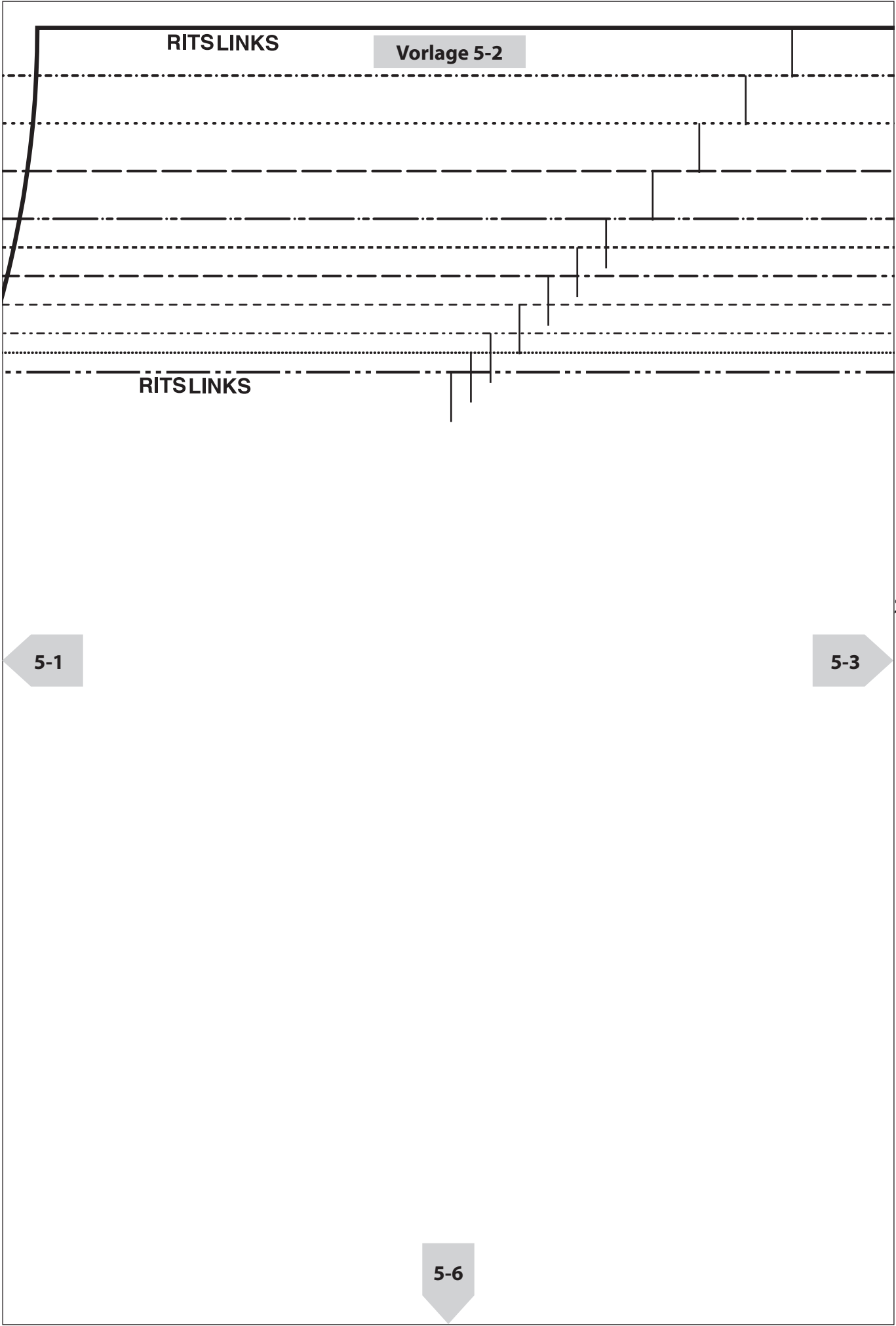

Vorlage 5-3

kleben

5-2

5-4

schneiden

5-7

kleben

Vorlage 5-4

kleben

5-3

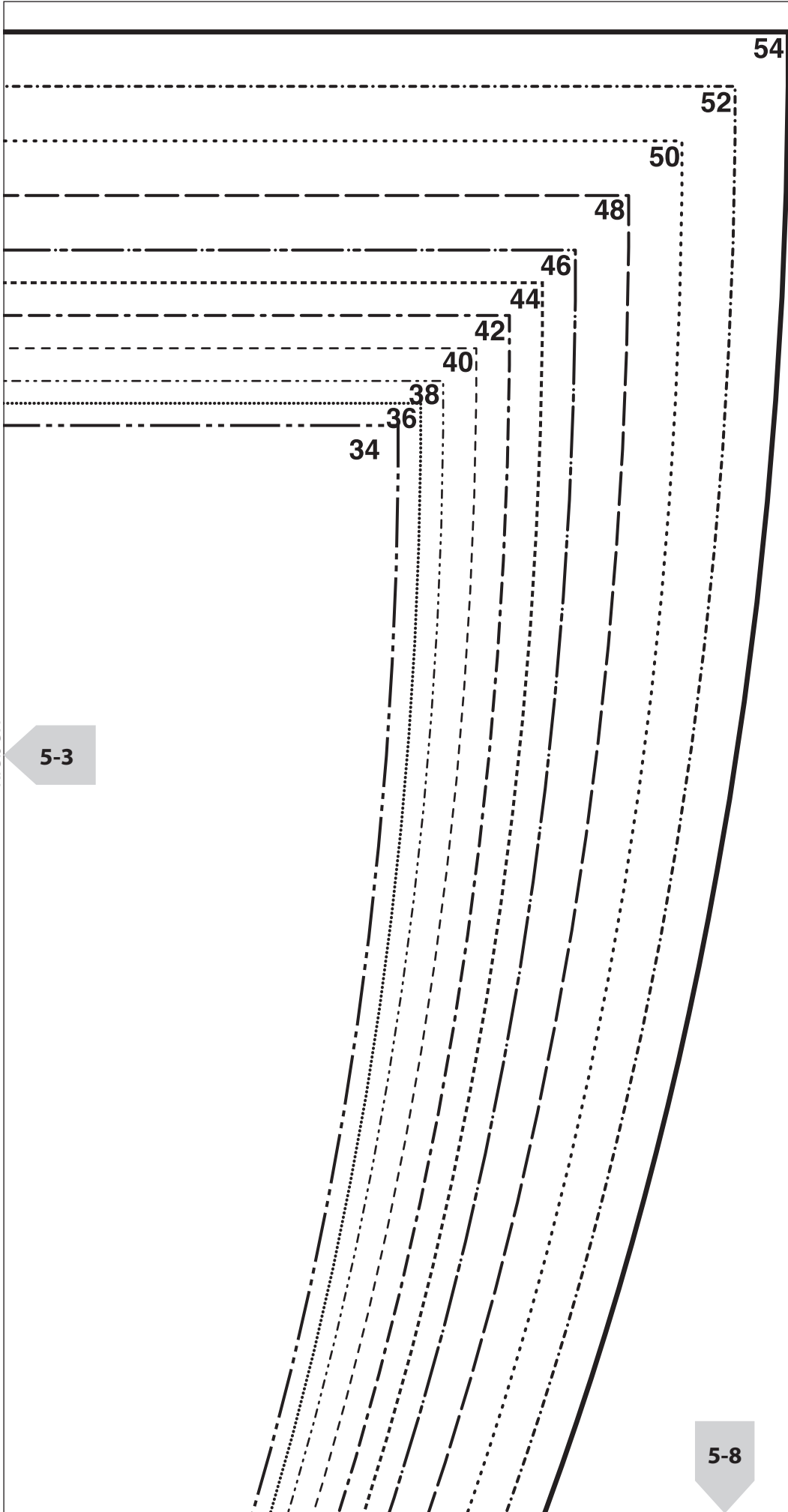

5-8

kleben

Vorlage 5-5

5-1

MIDDENVOOR MIDDENACHTER R.V.DR.

5-6

schneiden

5-9

kleben

Vorlage 5-6

5-2

5

kleben

5-5

✂️ schneiden

5-7

5-10

kleben

Vorlage 5-7

5-3

5-8

5-6

5-11

kleben

schneiden

kleben

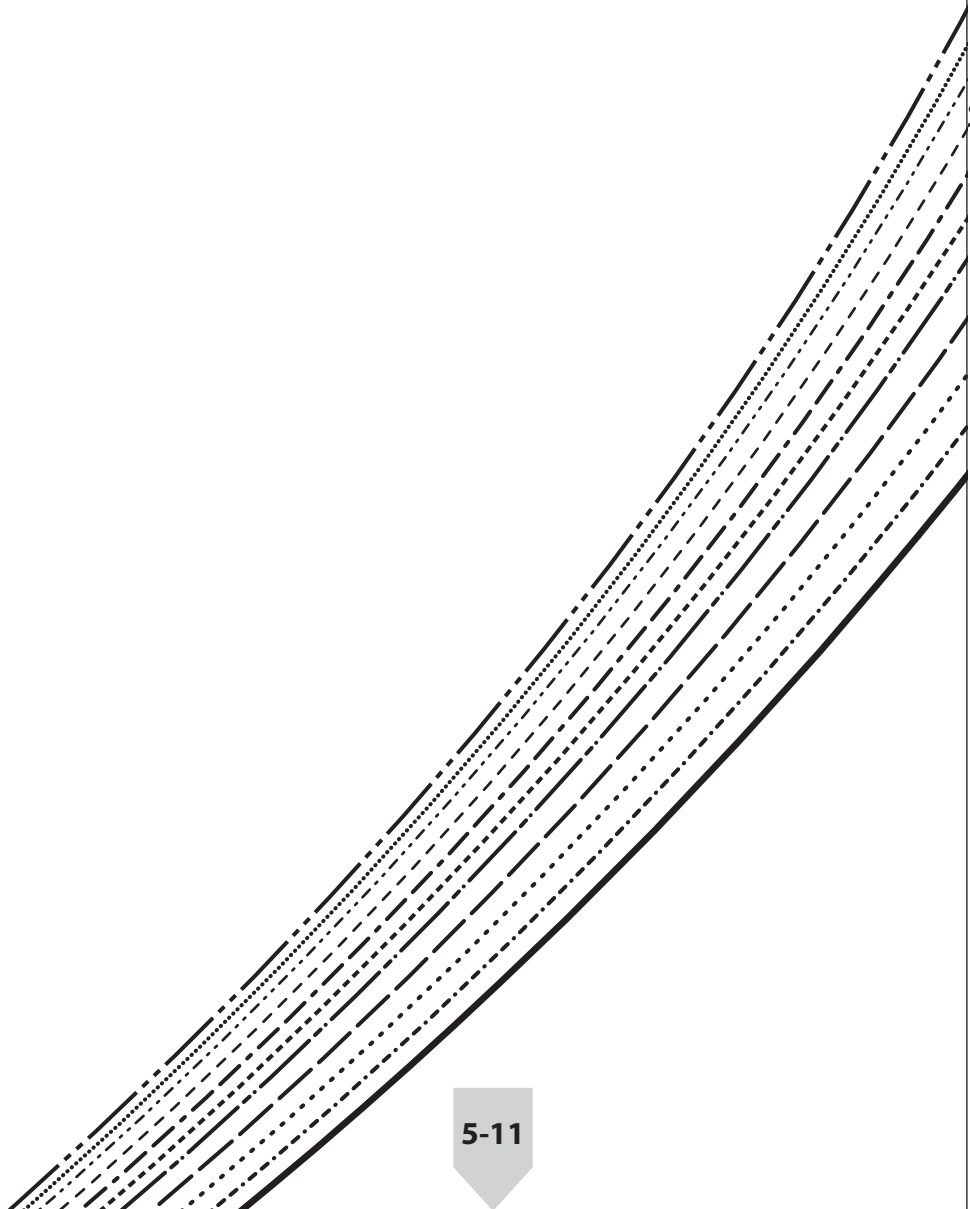

schneiden

Vorlage 5-8

5-4

kleben

5-7

5-12

kleben

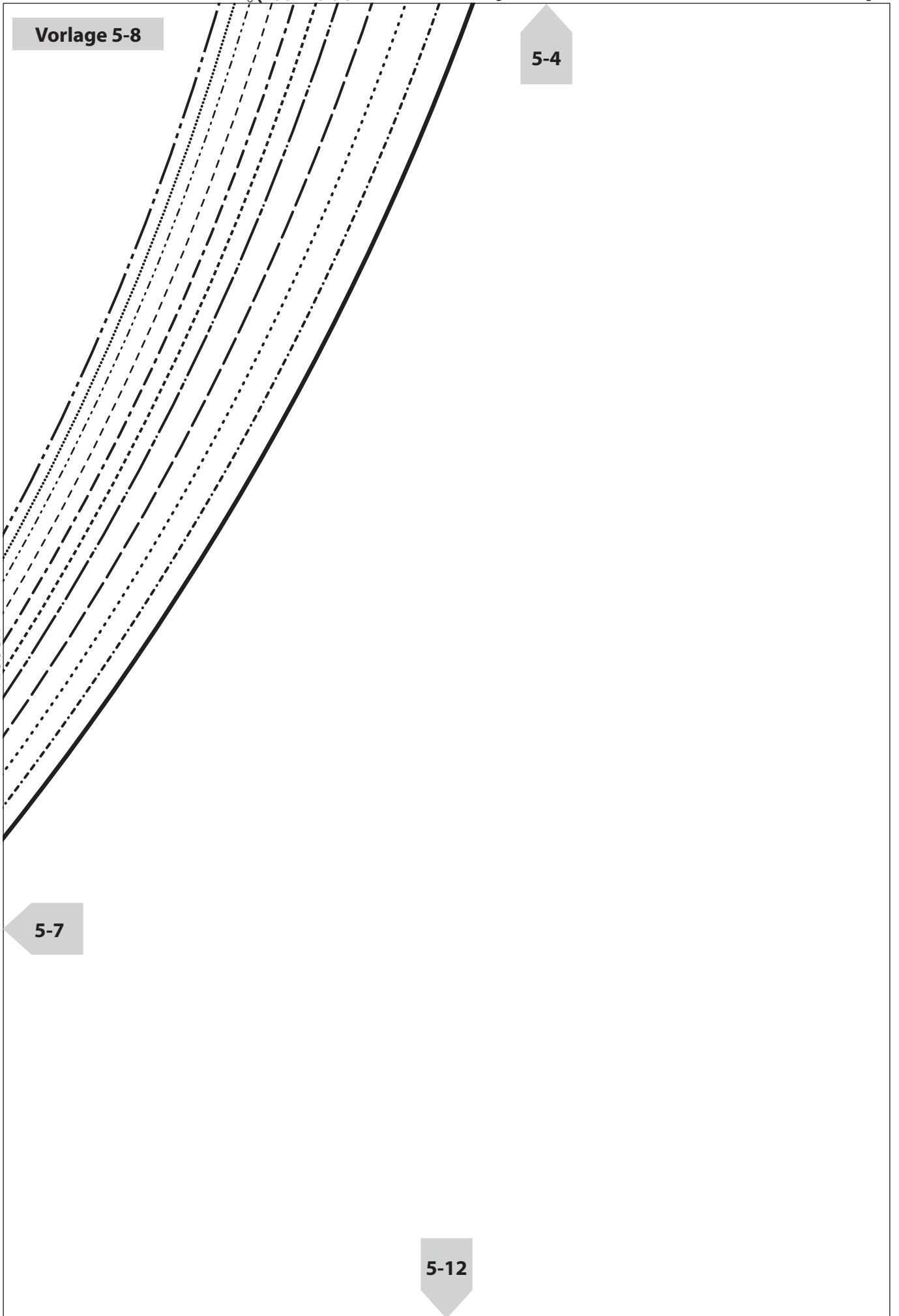

Vorlage 5-9

5-5

✂ schneiden

5-10

Vorlage 5-10

5-6

kleben

5-9

5-11

schneiden

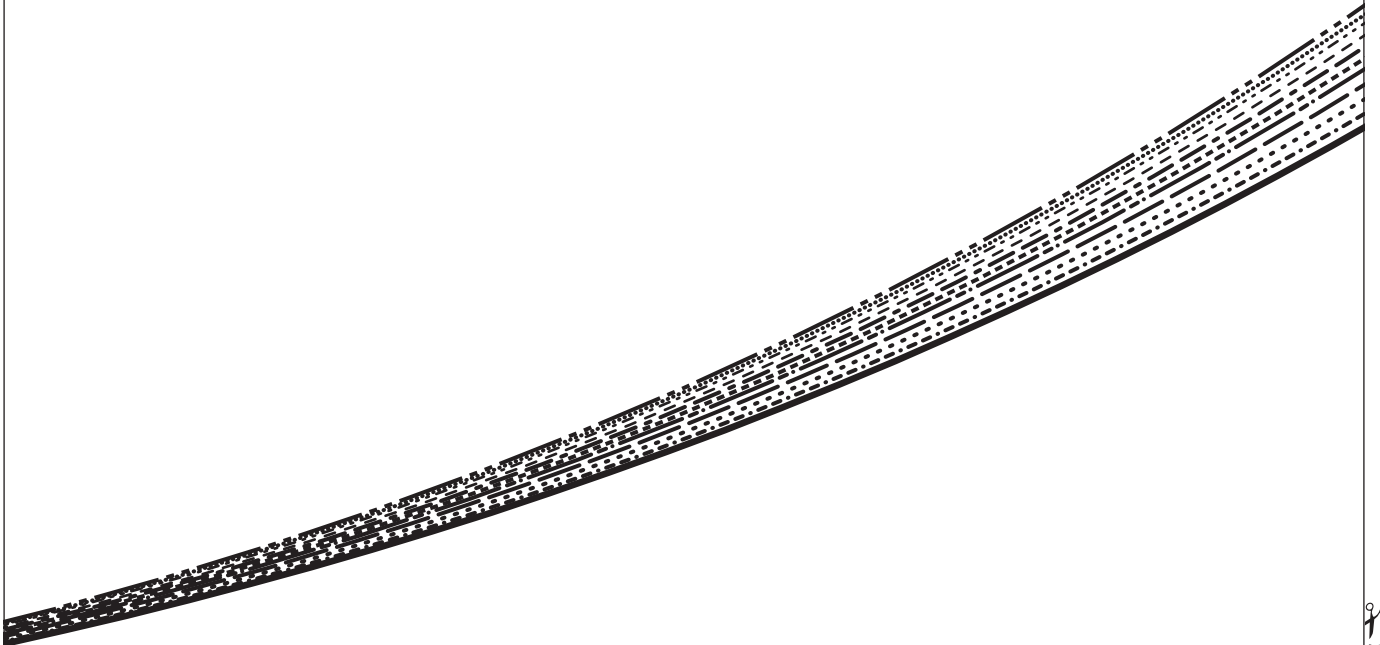

schneiden

Vorlage 5-11

5-7

kleben

5-10

5-12

schneiden

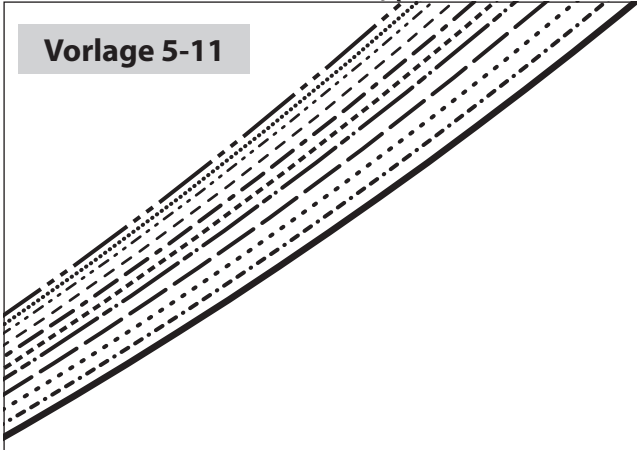

Vorlage

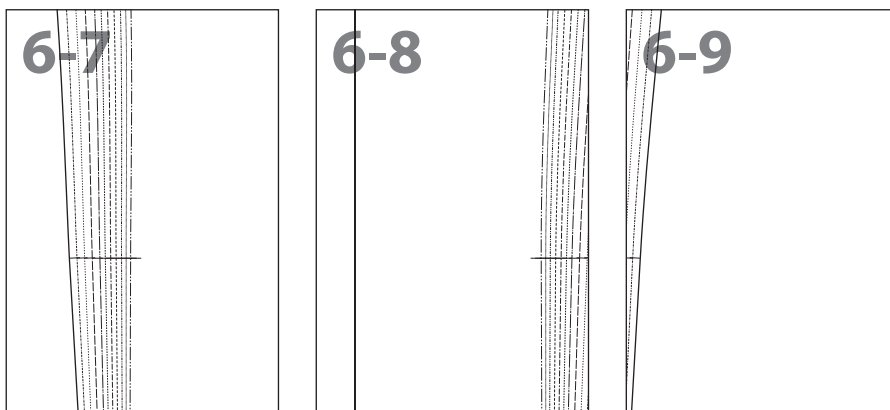
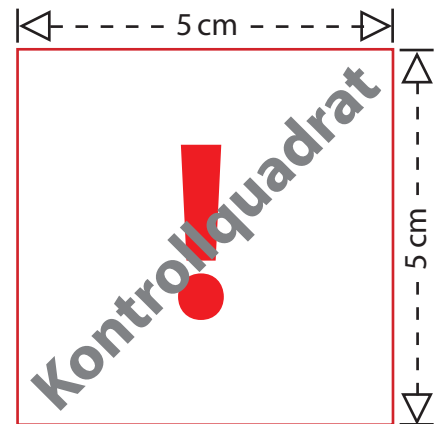
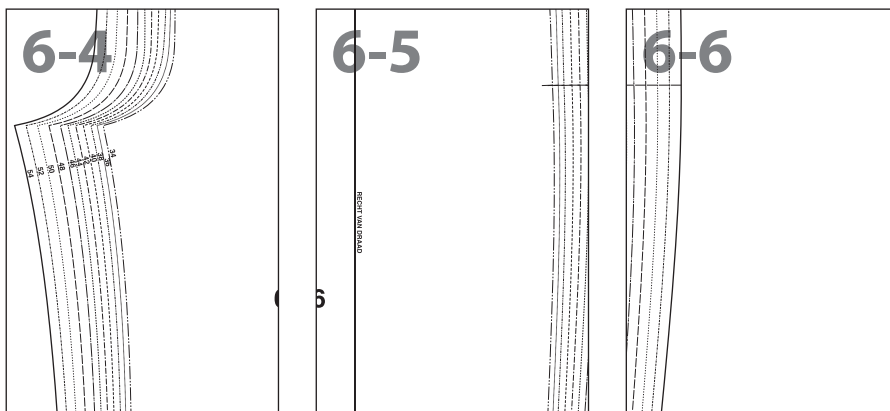
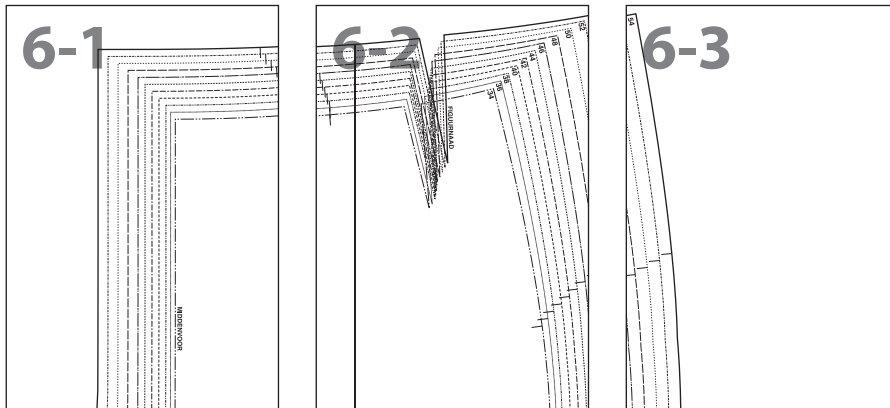

Drucken Sie bitte zuerst nur diese Seite aus, bevor Sie alle restlichen Seiten des Schnittmusters ausdrucken. Achten Sie hierbei auf einen Ausdruck in 100% Größe (nicht auf Papierformat skaliert).
Messen Sie darauf die Seitenlängen des abgebildeten Kontrollquadrates auf Ihrem Ausdruck nach.

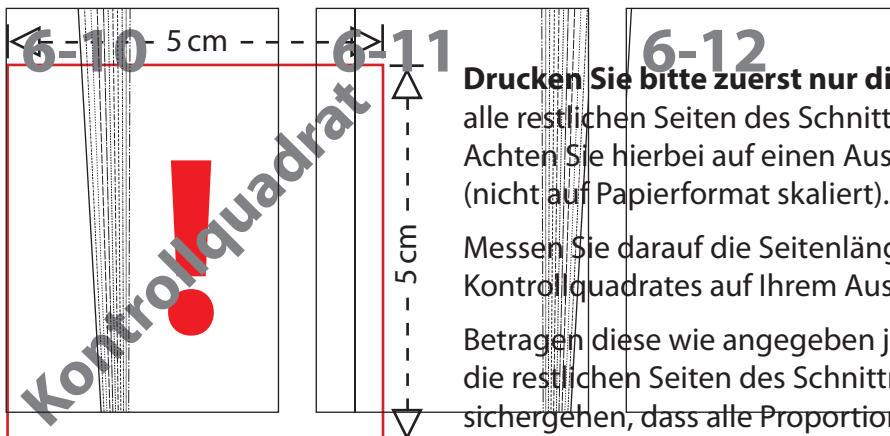

Drucken Sie bitte zuerst nur diese Seite aus, bevor Sie alle restlichen Seiten des Schnittmusters ausdrucken und sichergehen, dass alle Proportionen korrekt sind.
Messen Sie darauf die Seitenlängen des abgebildeten Kontrollquadrates auf Ihrem Ausdruck nach.

Betragen diese wie angegeben jeweils 5 cm, können Sie die restlichen Seiten des Schnittmusters ausdrucken und sichergehen, dass alle Proportionen korrekt sind. #



Vorlage 6-1

A-1

kleben

A-1

6-2

schneiden

MIDDENVOOR

A-1

6-4

kleben

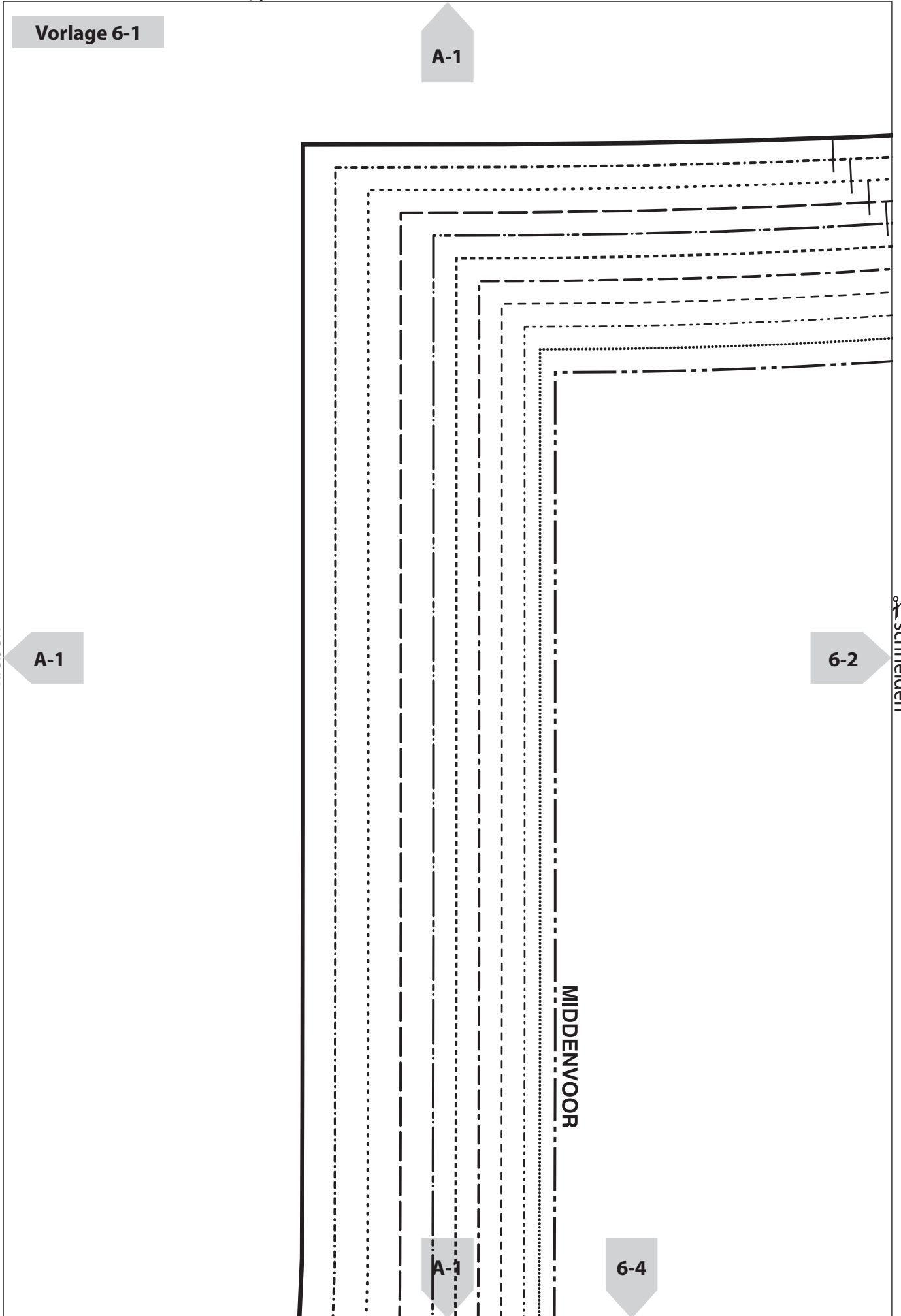

Vorlage 6-2

kleben

6-1

FIGURNAAD

schneiden

6-3

6-5

kleben

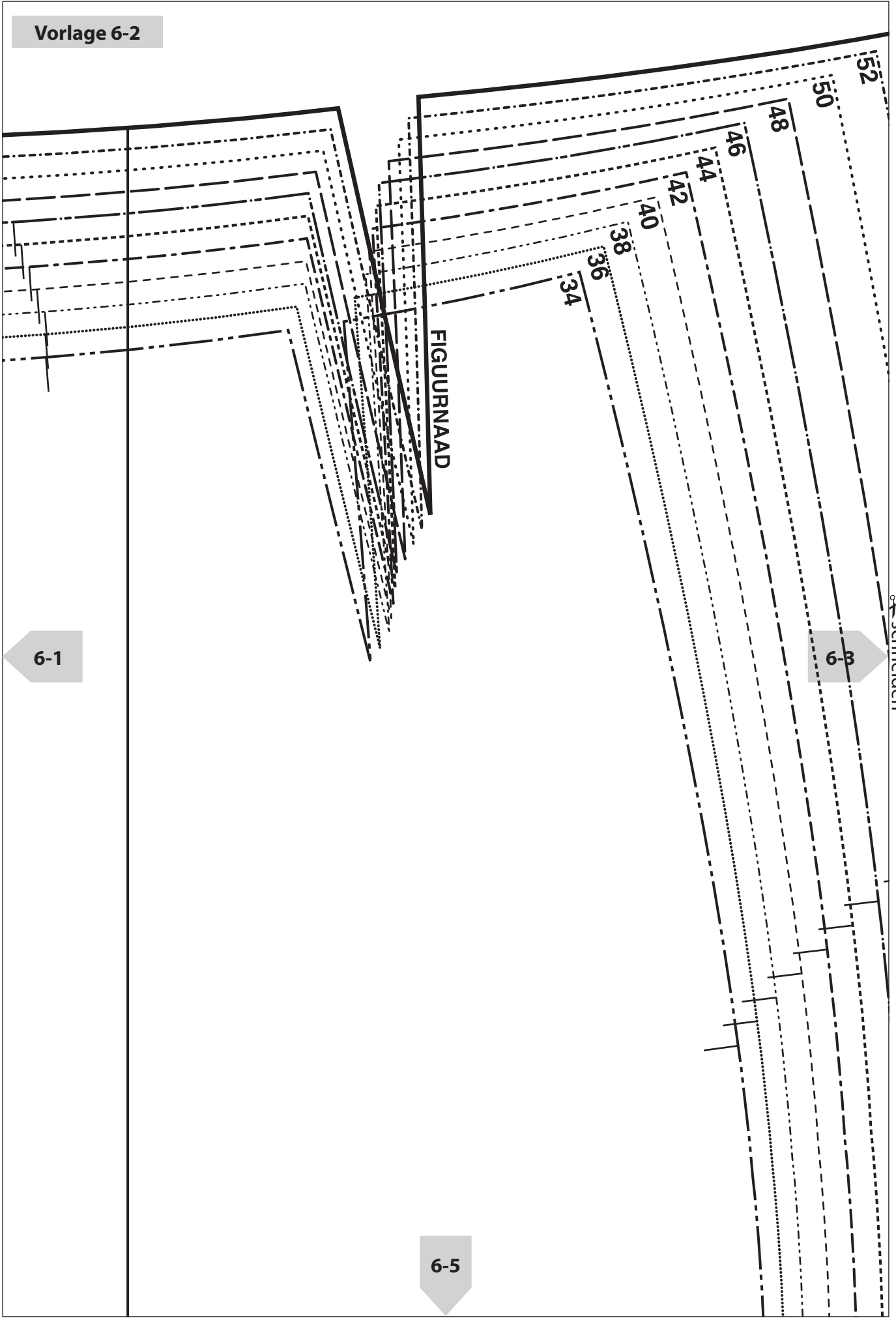

Vorlage 6-3

54

kleben

6-2

6-6

kleben

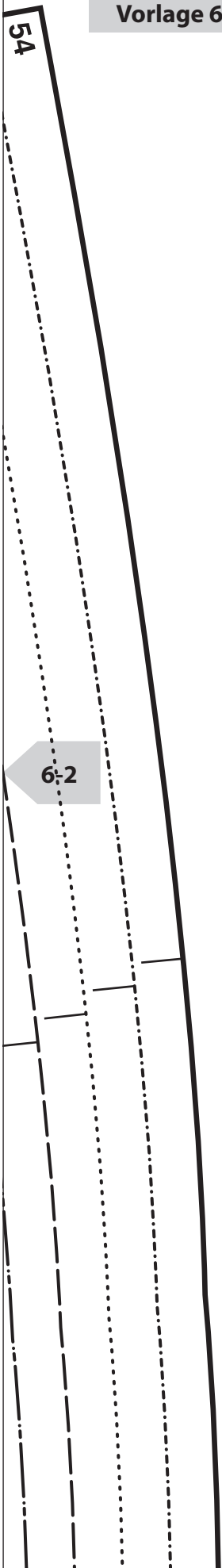

Vorlage 6-4

6-1

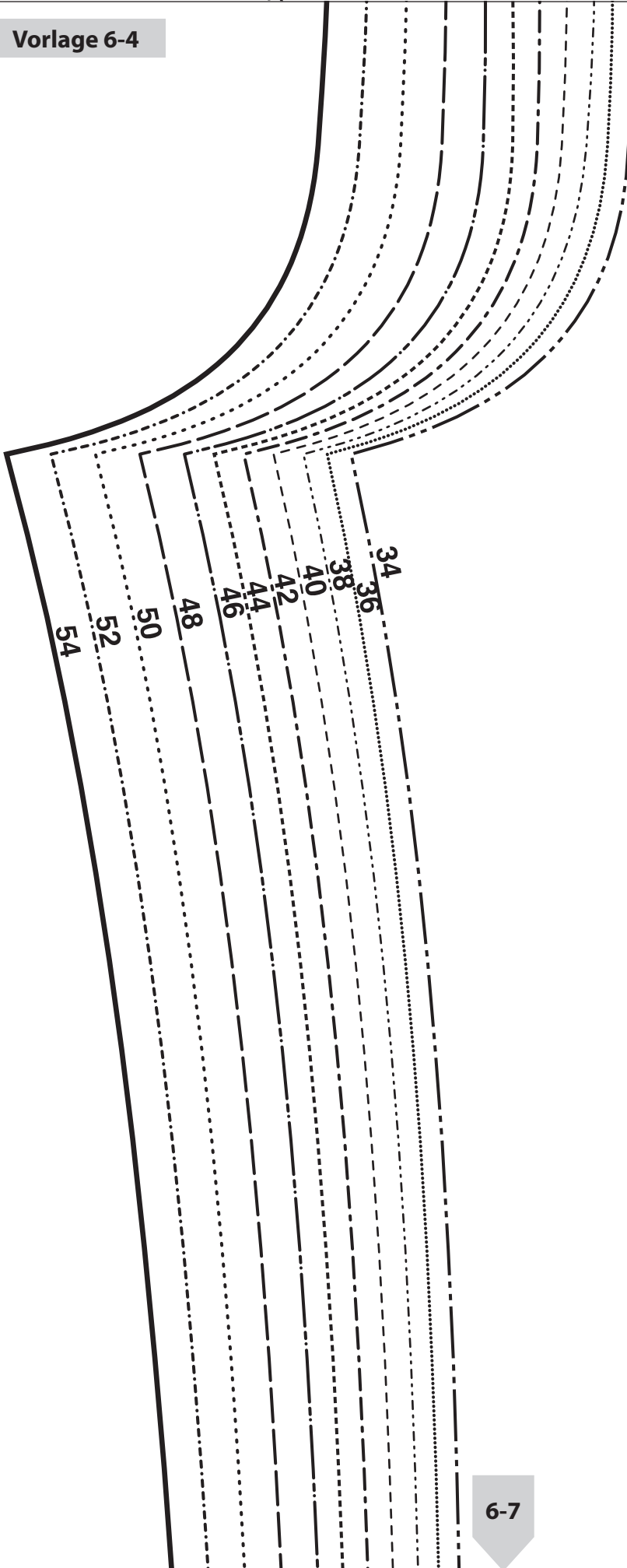

6-5

schneiden

6-7

kleben

Vorlage 6-5

6-2

kleben

6-4

RECHT VAN DRAAD

6

6-8

kleben

6-6

schneiden

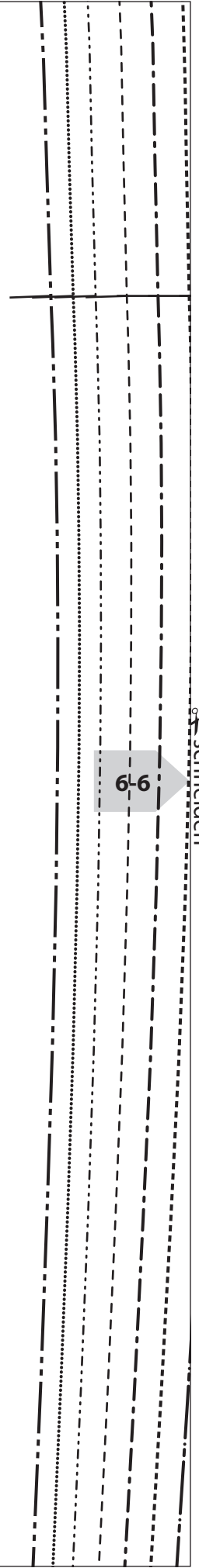

Vorlage 6-6

6-3

kleben

6-5

6-9

kleben

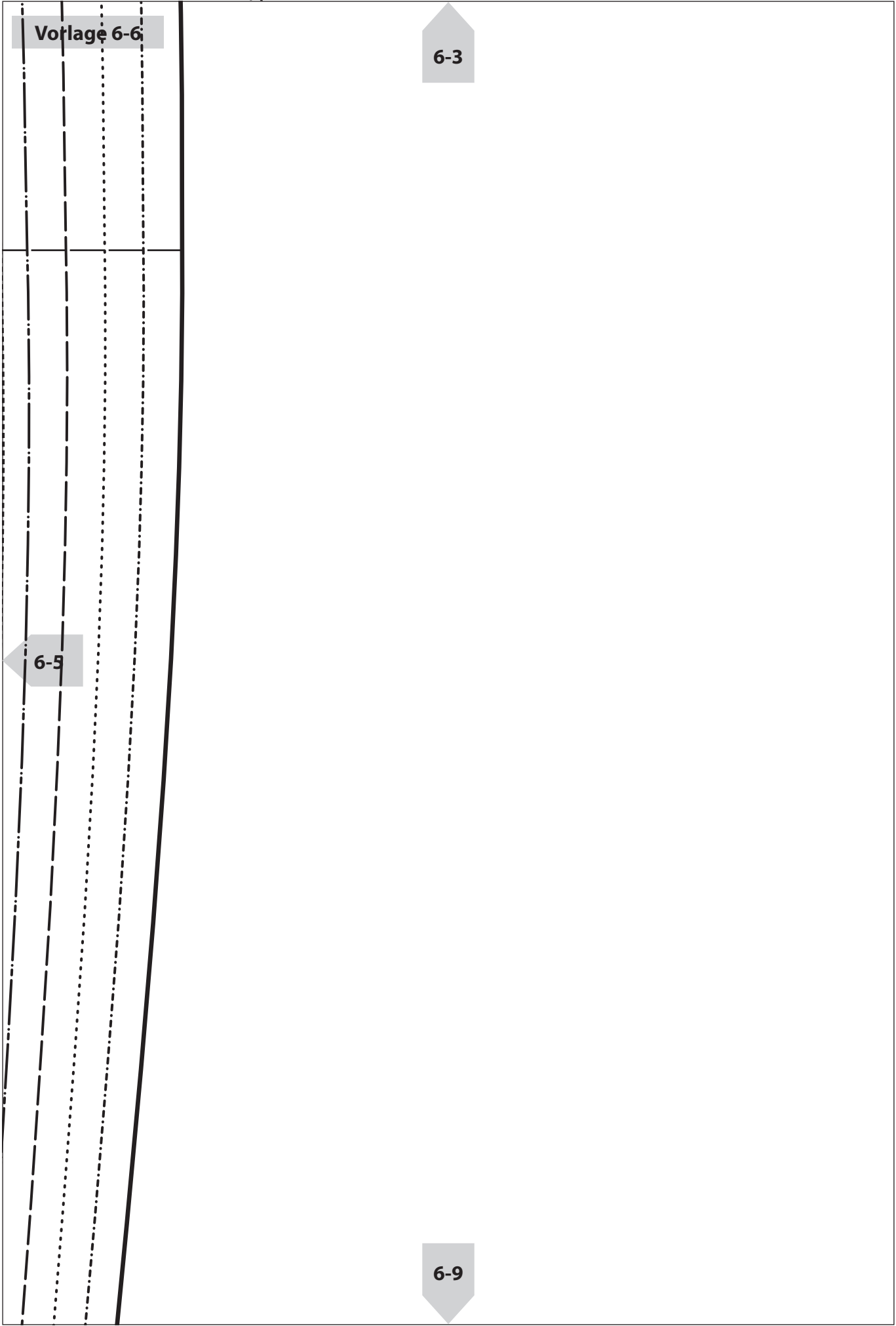

schneiden

Vorlage 6-7

6-4

6-8

schneiden

6-10

kleben

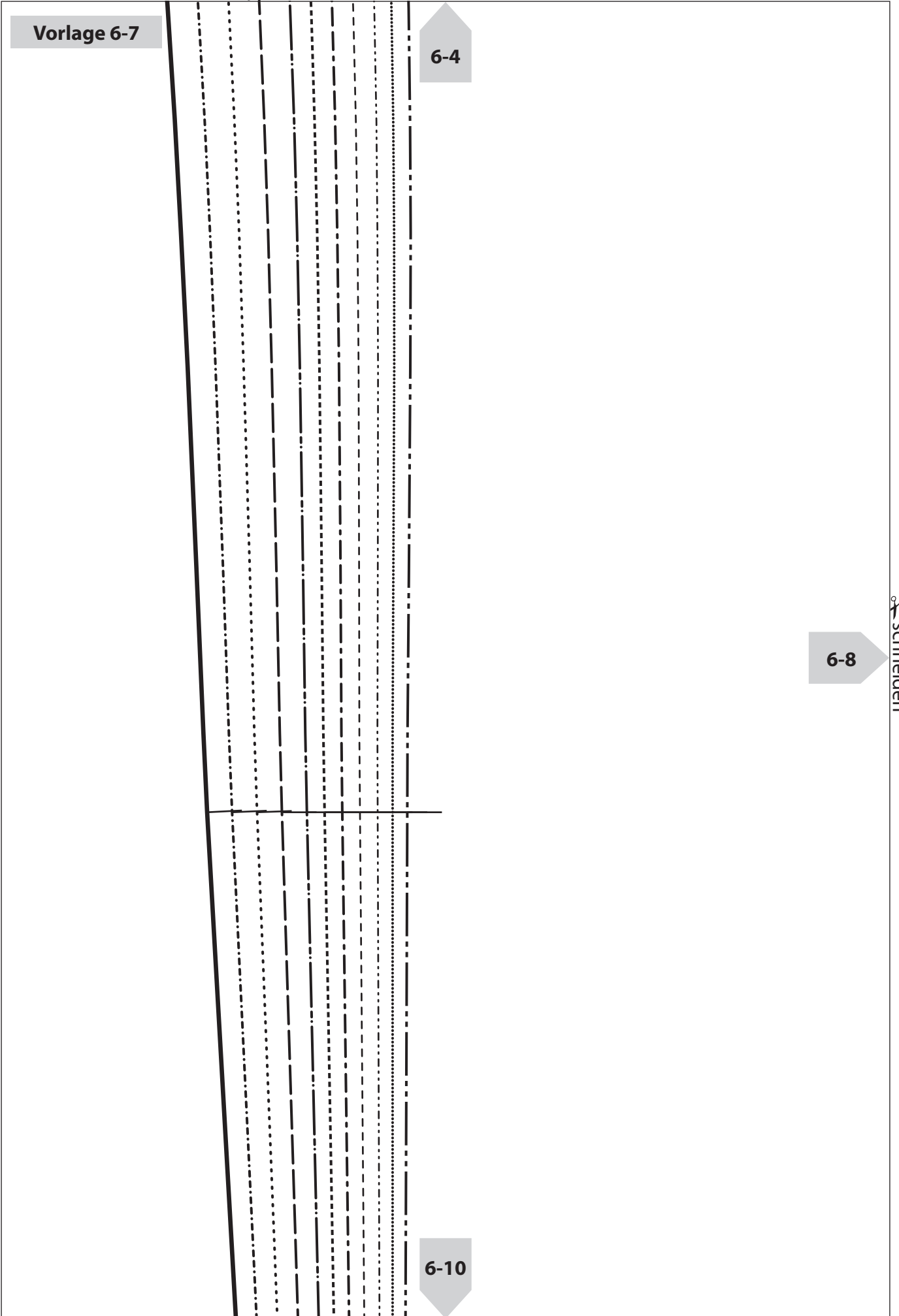

Vorlage 6-8

6-5

kleben

6-7

6-9

schneiden

6-11

kleben

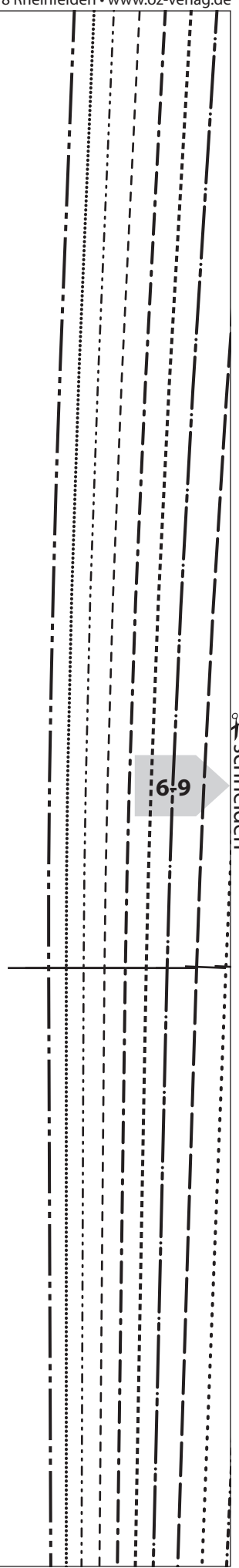

Vorlage 6-9

6-6

kleben

6-8

6-12

kleben

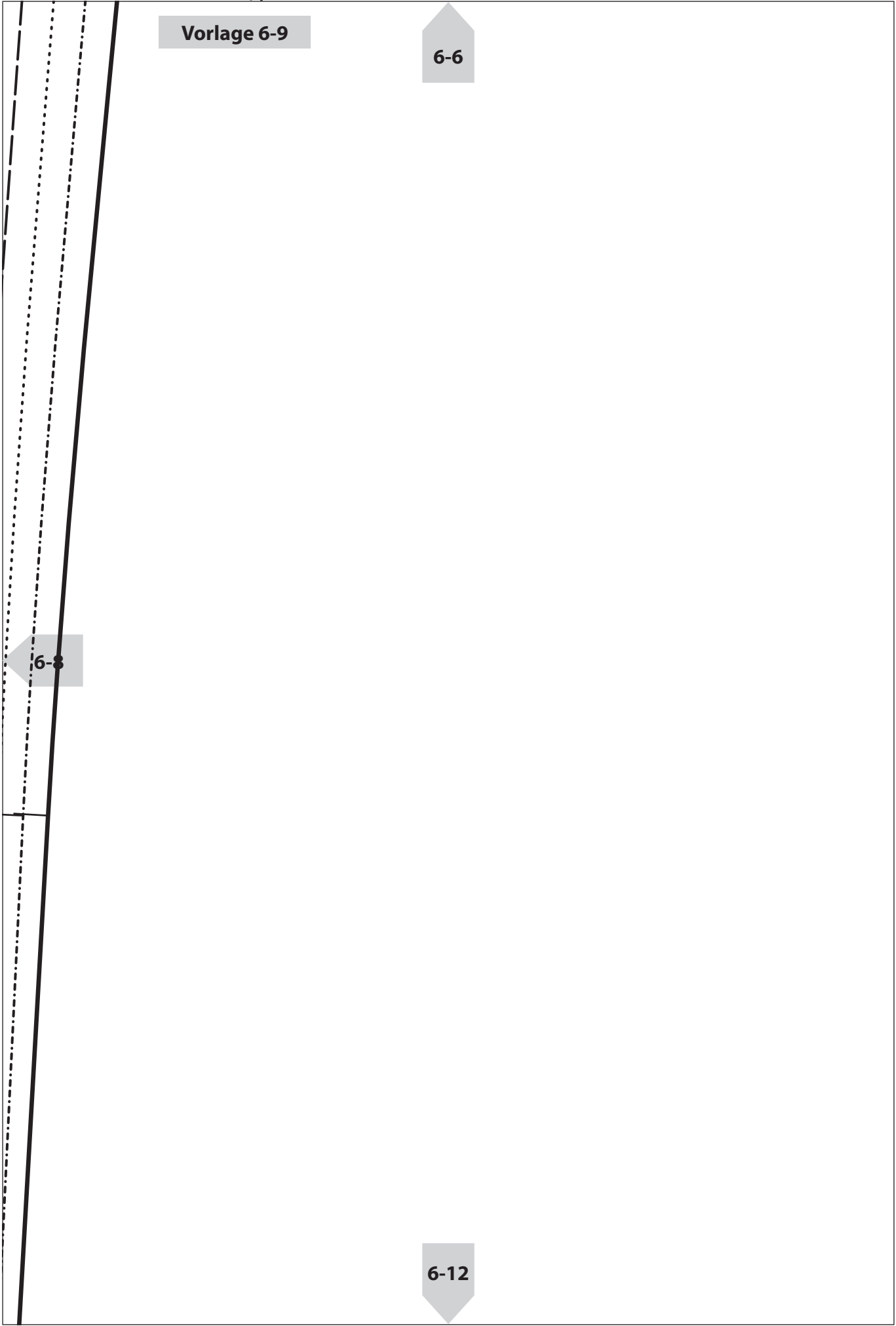

schneiden

Vorlage 6-10

6-7

6-11

schneiden

6-13

kleben

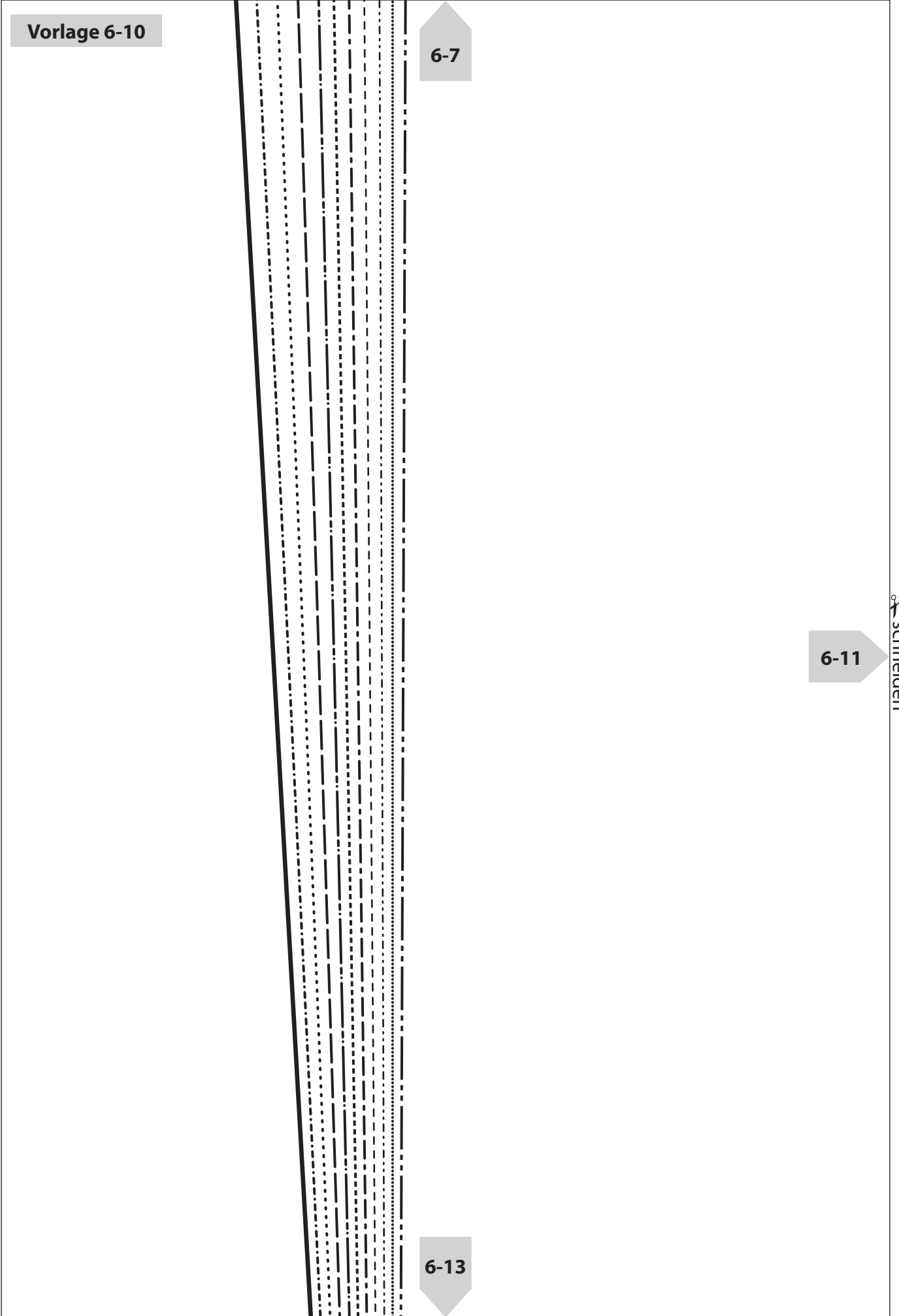

Vorlage 6-11

6-8

kleben

6-10

6-12

schneiden

6-14

kleben

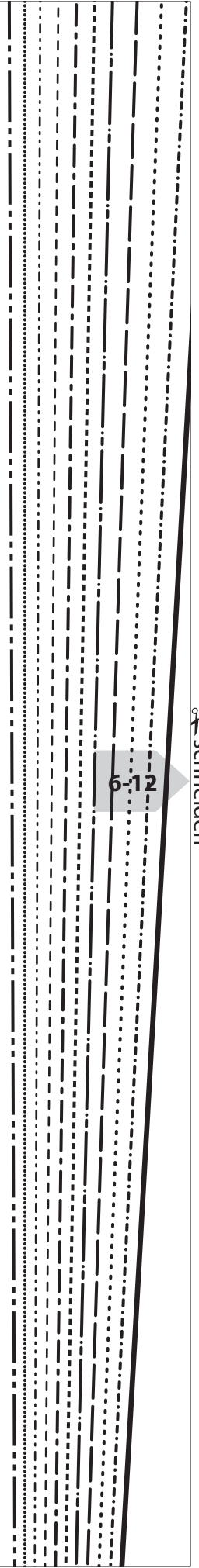

Vorlage 6-12

6-9

kleben

6-11

6-15

kleben

Vorlage 6-13

6-10

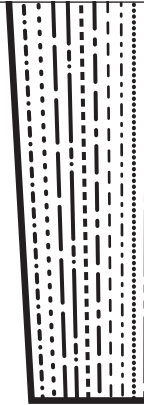

6-14

Vorlage 6-14

6-11

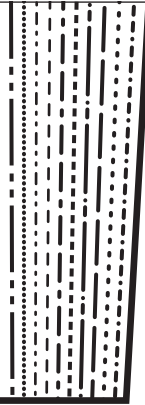

kleben

6-13

6-15

✂ schneiden

Vorlage

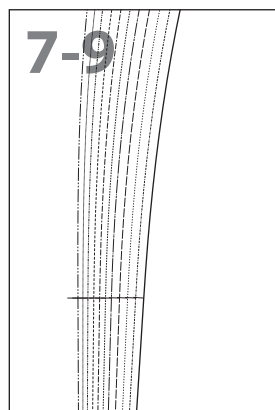
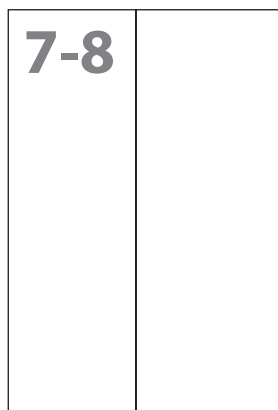
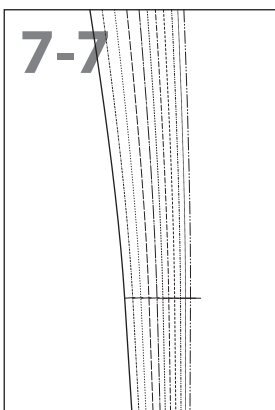
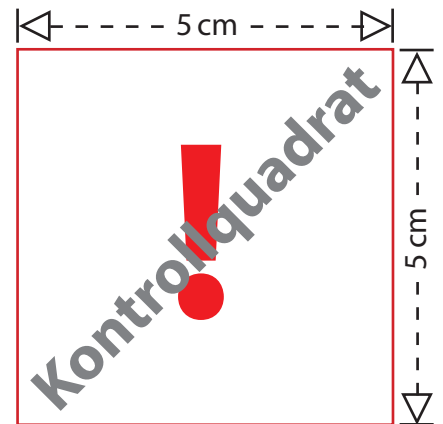
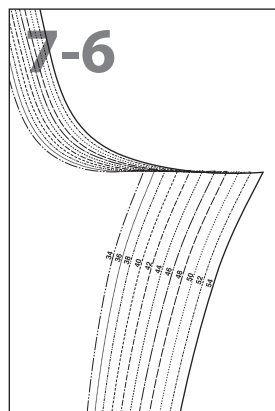
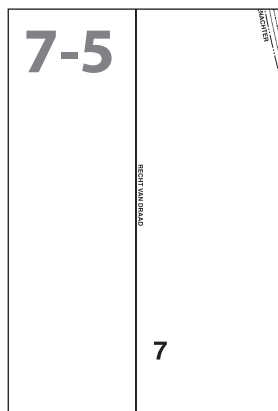
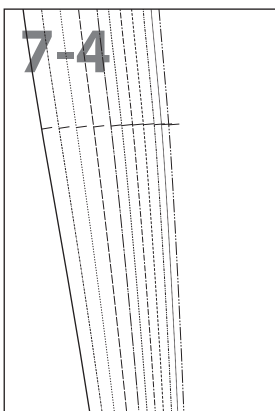
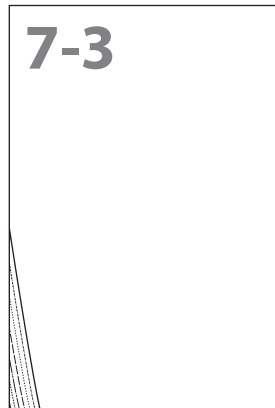
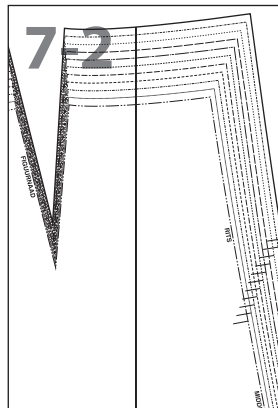
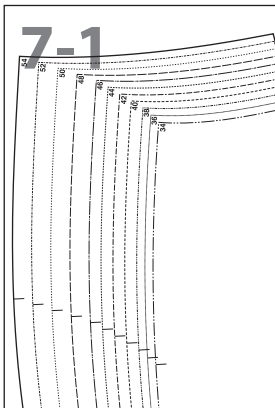

Drucken Sie bitte zuerst nur diese Seite aus, bevor Sie alle restlichen Seiten des Schnittmusters ausdrucken. Achten Sie hierbei auf einen Ausdruck in 100 % Größe (nicht auf Papierformat skaliert).

Messen Sie darauf die Seitenlängen des abgebildeten Kontrollquadrates auf Ihrem Ausdruck nach.

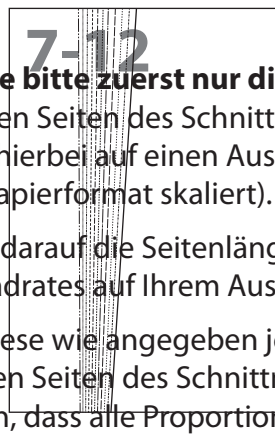
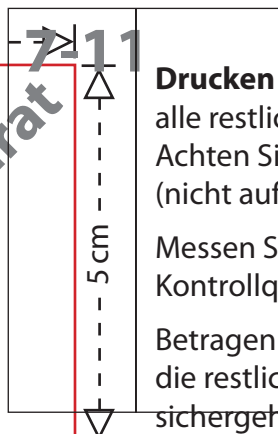
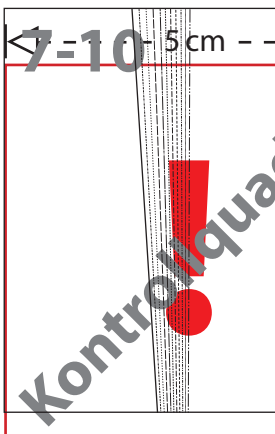

Betragen diese wie angegeben jeweils 5 cm, können Sie die restlichen Seiten des Schnittmusters ausdrucken und sichergehen, dass alle Proportionen korrekt sind.

Drucken Sie bitte zuerst nur diese Seite aus, bevor Sie alle restlichen Seiten des Schnittmusters ausdrucken (nicht auf Papierformat skaliert).

Messen Sie darauf die Seitenlängen des abgebildeten Kontrollquadrates auf Ihrem Ausdruck nach.

Betragen diese wie angegeben jeweils 5 cm, können Sie die restlichen Seiten des Schnittmusters ausdrucken und sichergehen, dass alle Proportionen korrekt sind.

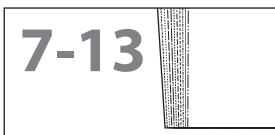

Vorlage 7-1

A-1

kleben

A-1

7-2

schneiden

A-1

7-4

kleben

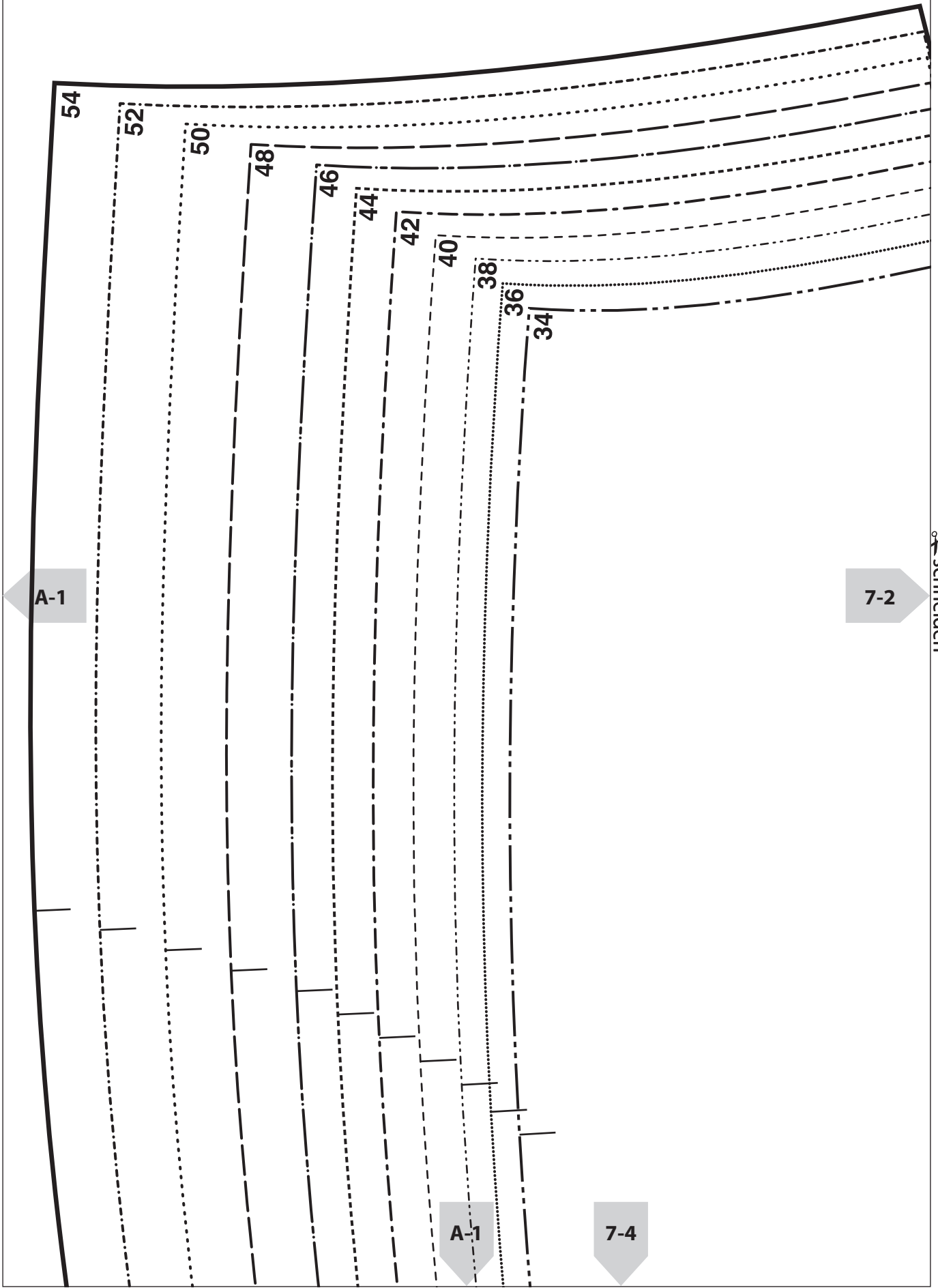

Vorlage 7-2

kleben

FIGURNAD

7-1

schneiden

7-3

RITS

7-5

kleben

MIDDE

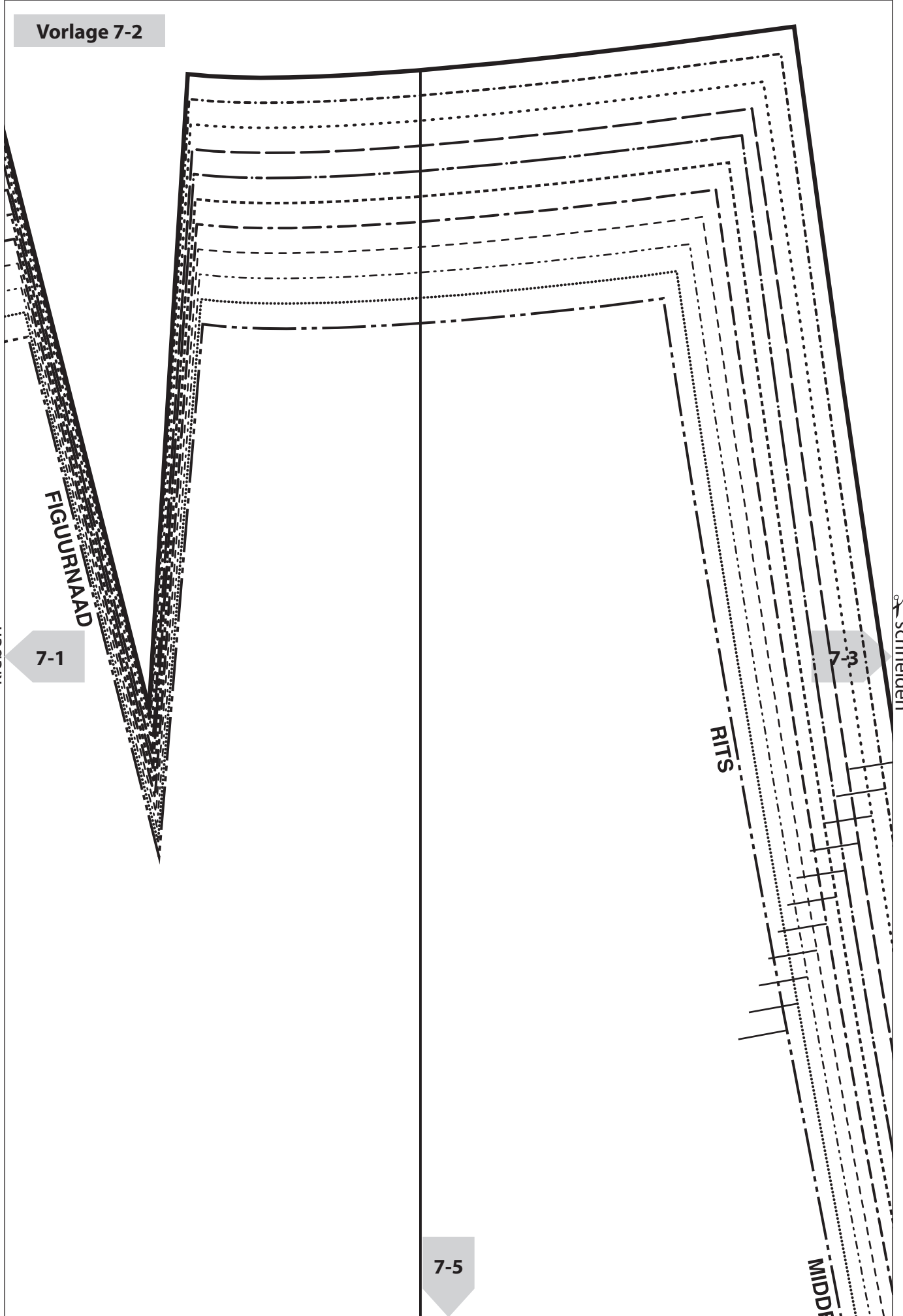

Vorlage 7-3

kleben

7-2

7-6

kleben

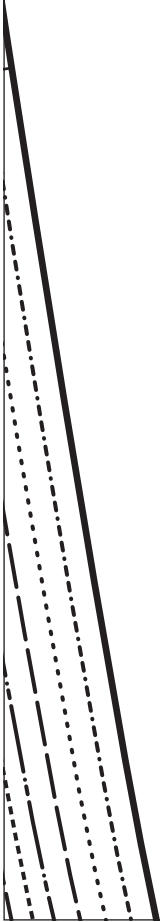

Vorlage 7-4

7-1

7-5

schneiden

7-7

kleben

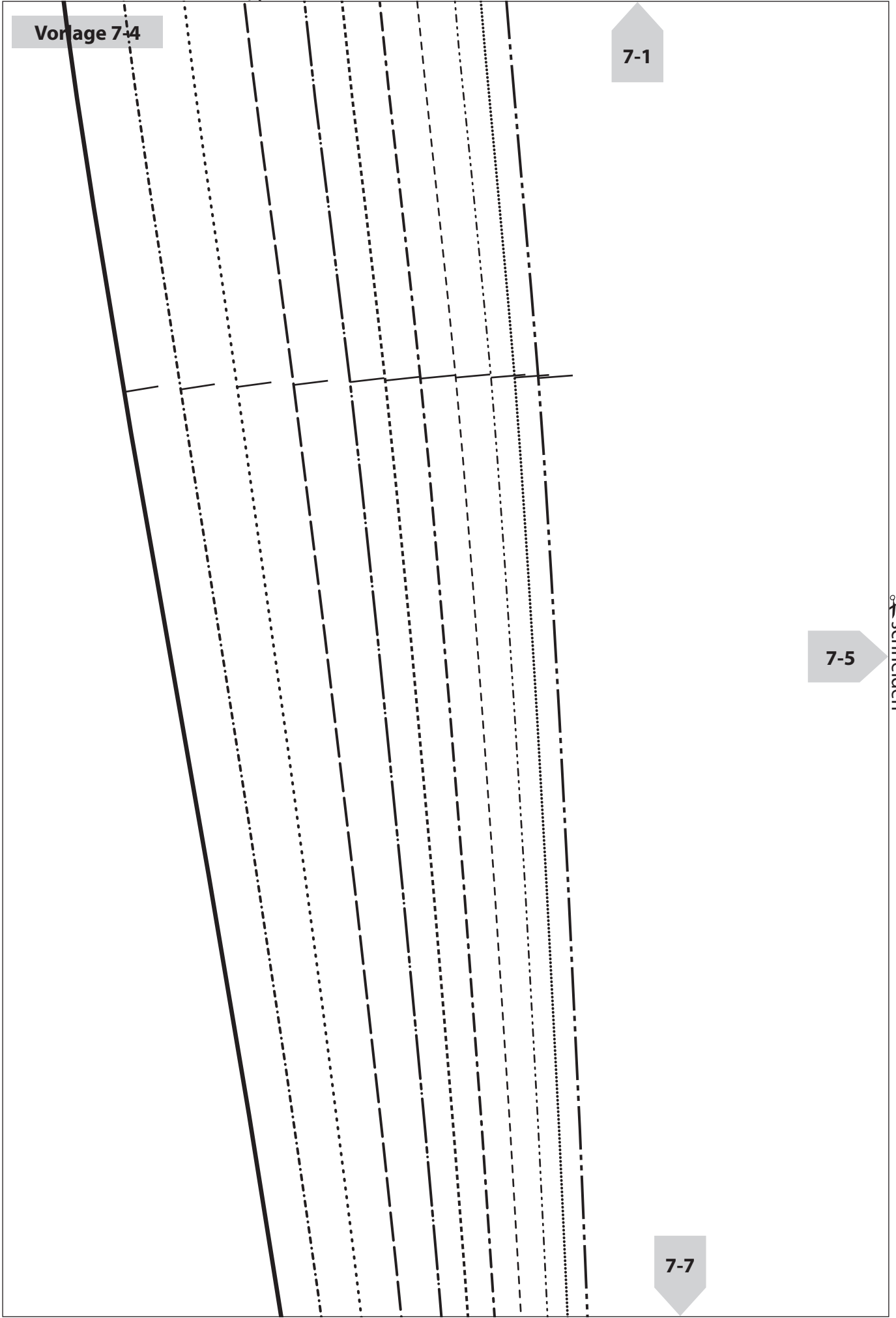

Vorlage 7-5

7-2

ENACHTER

kleben

7-4

RECHT VAN DRAAD

7-6

✂️ schneiden

7

7-8

kleben

Vorlage 7-6

7-3

kleben

7-5

34
36
38
40
42
44
46
48
50
52
54

7-9

kleben

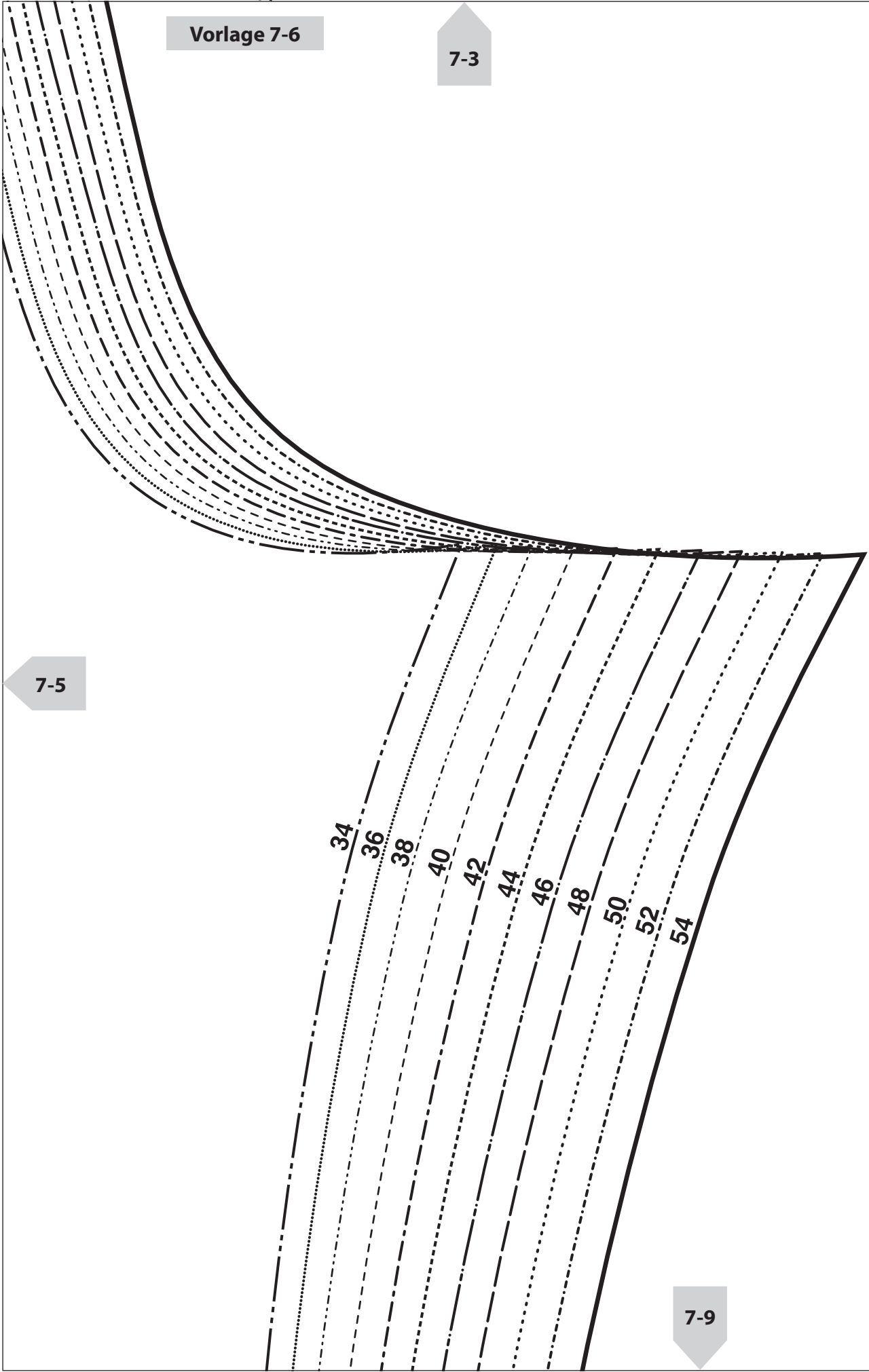

Vorlage 7-7

7-4

7-8

7-10

schneiden

kleben

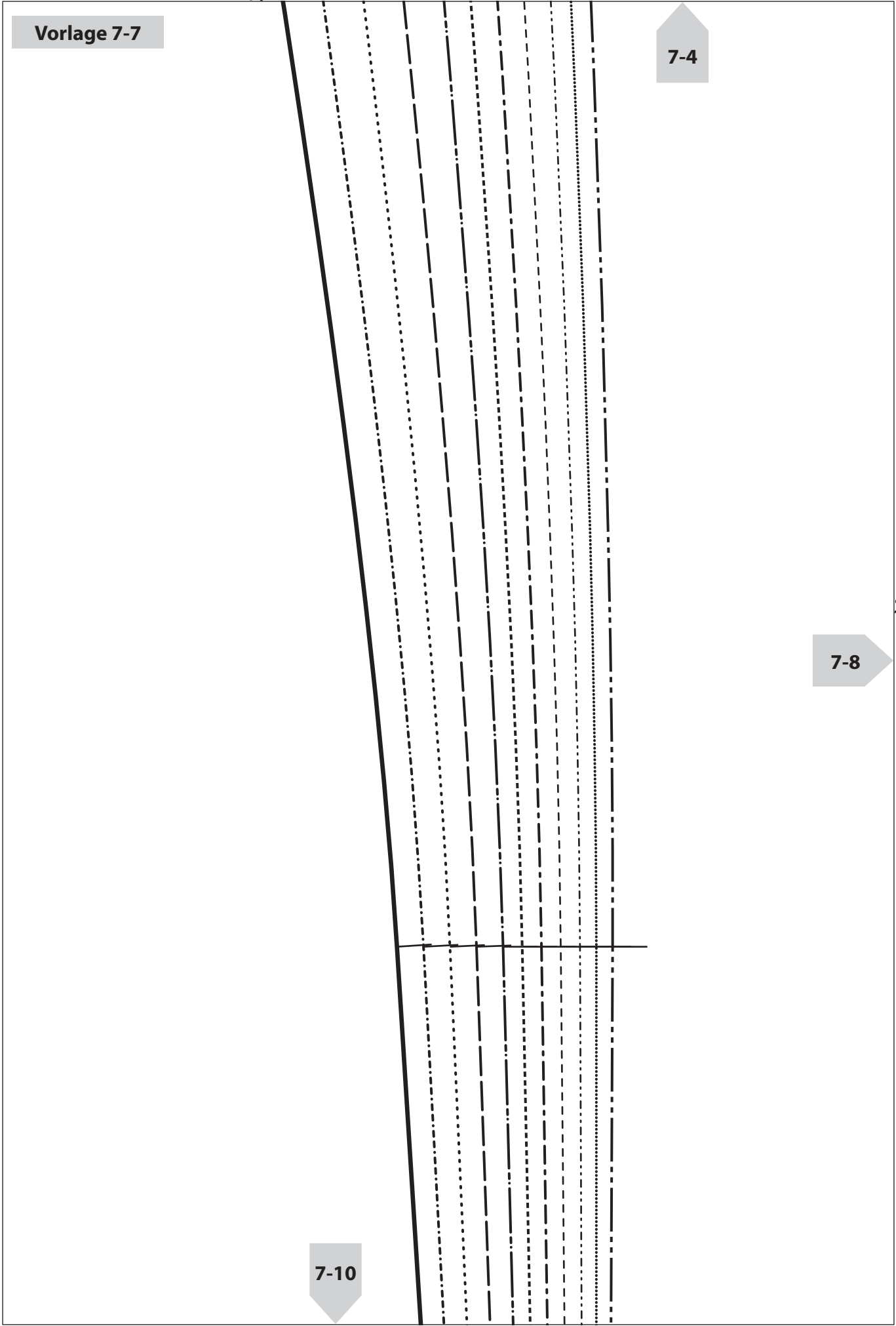

Vorlage 7-8

7-5

kleben

7-7

✂ schneiden

7-9

7-11

kleben

schneiden

Vorlage 7-9

7-6

kleben

7-8

7-12

kleben

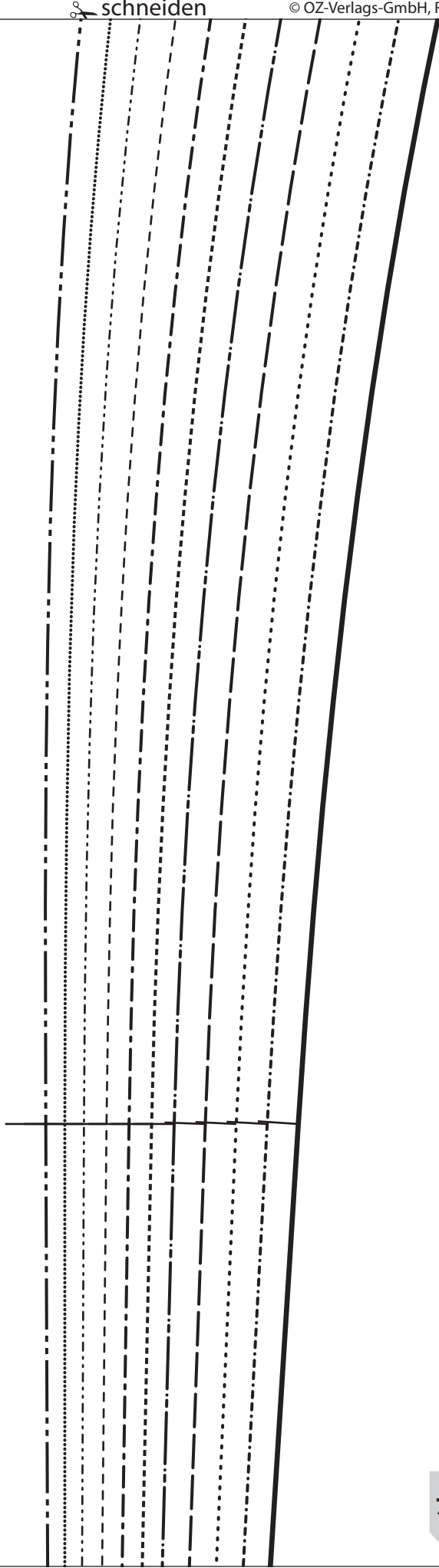

Vorlage 7-10

7-7

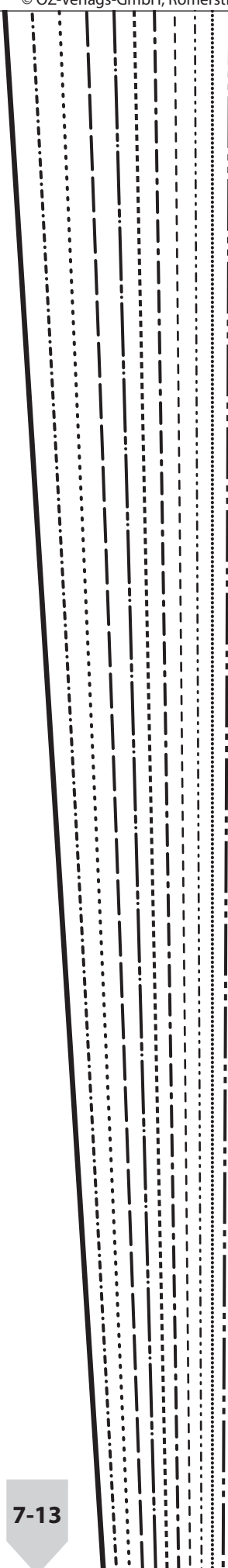

7-11

✂ schneiden

7-13

kleben

Vorlage 7-11

7-8

kleben

7-10

7-12

✂ schneiden

7-14

kleben

schneiden

Vorlage 7-12

7-9

kleben

7-11

7-15

kleben

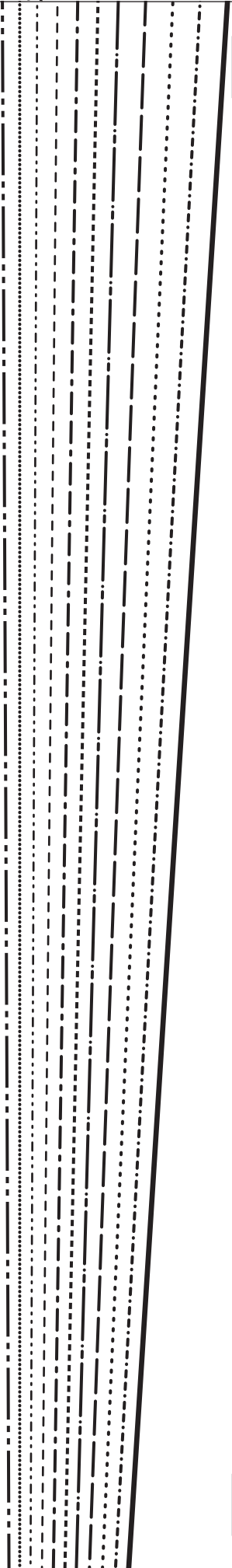

Vorlage 7-13

7-10

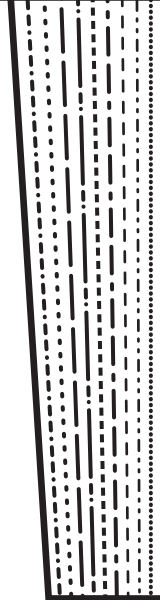

7-14

Vorlage 7-14

7-11

kleben

7-13

7-15

✂️ schneiden

schneiden

Vorlage 7-15

7-12

kleben

7-14

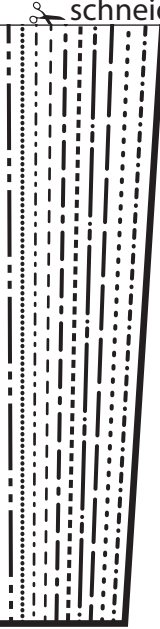

Style fashion

28 TOP ●●

Für dieses Modell nur dehnbare Stoffe verwenden.

In den Größen 34 bis 54

Lesen Sie zuerst „Welche Größe passt mir?“ auf S. 28.

Rückw Länge ca. 51,5 cm

SIE BRAUCHEN

34 und 36	38 und 40	42	44 und 46	48 und 50	52 und 54
Stoff, 1.40 m breit					
1.40 m	1.40 m	1.45 m	1.45 m	1.50 m	1.50 m

**SCHNITT HERUNTERLADEN (siehe Downloadlink auf S. 26),
ausdrucken, zusammenkleben und ausschneiden.**

1 Vorderteil mit Ärmel

2 Rückenteil mit Ärmel

SO SCHNEIDEN SIE DIE SCHNITTEILE AUS STOFF ZU

Schnittteile laut Zuschneideplan auf den Stoff stecken. Lesen Sie „Naht- und Saumzugaben“ auf Seite 29.

DAS MODELL NÄHEN

Teile

1. Die Schulternaht und anschließend die obere Ärmelnaht A der Teile **1** und **2** zusammennähen.
2. Die untere Ärmelnaht und anschließend die Seitennaht B der Teile zusammennähen.

Fertigstellen

3. Die Halskante C der Teile säumen. Die Unterkante D der Ärmel säumen. Die Unterkante E des Tops säumen.

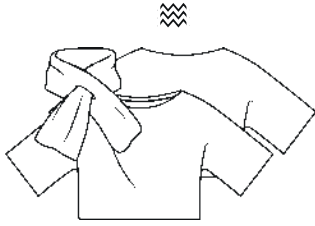

28 Top ●●
Größen 34 bis 54

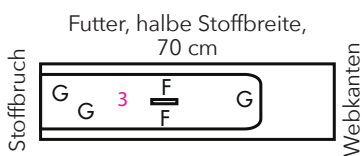
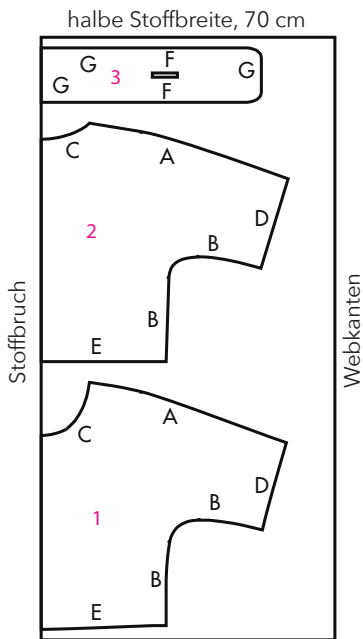

Legende für Schnittbogen:

AANSLUITLIJN = ANSTOSSLINIE

MIDDENVOOR STOFVUW RECHT VAN DRAAD = VORD MITTE, STOFFBRUCH, GERADER FADENVERLAUF

ZIJNAAD = SEITENNAHT

M.A. ST.V. R.V.DR. = RÜCKW MITTE, STOFFBRUCH, GERADER FADENVERLAUF

MIDDEN ACHTER STOFVUW RECHT VAN DRAAD = RÜCKW MITTE, STOFFBRUCH, GERADER FADENVERLAUF

Vorlage

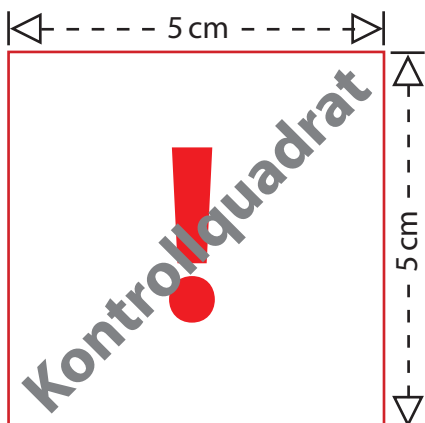
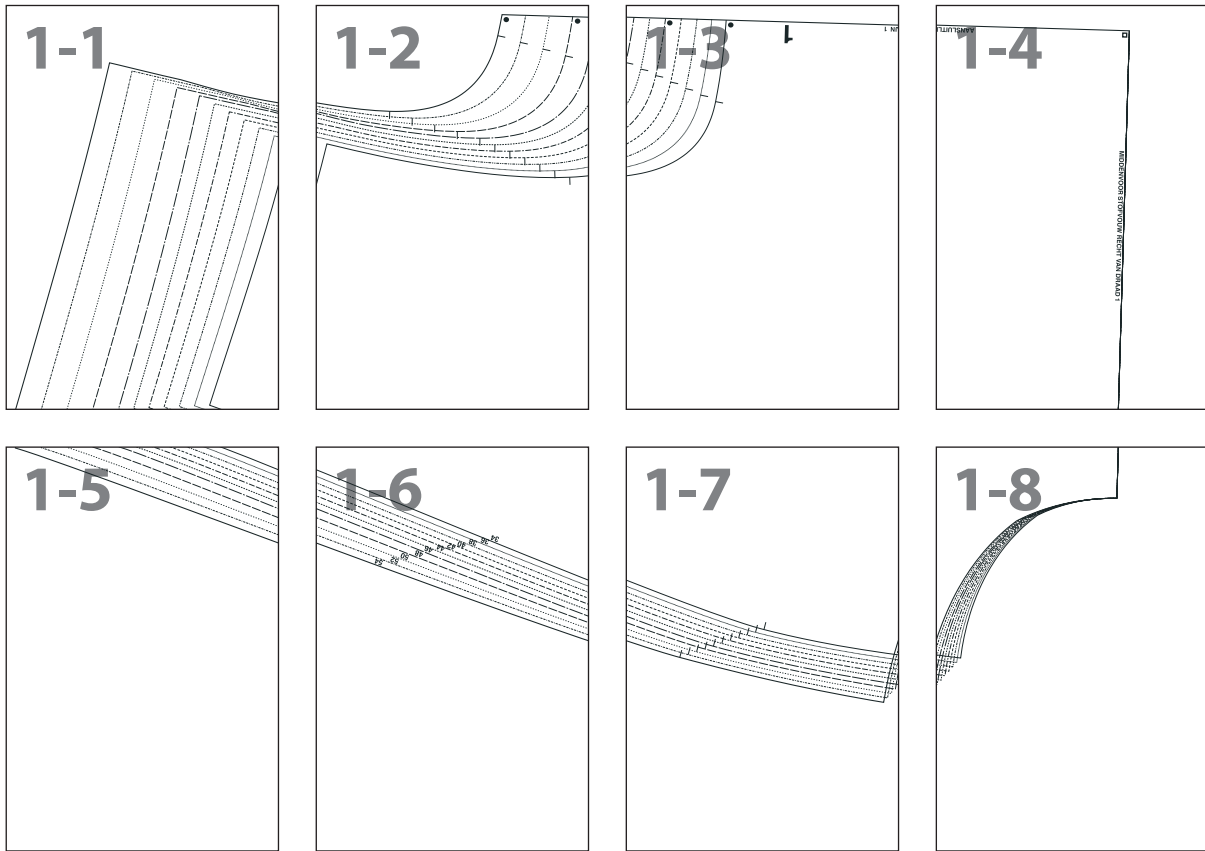

Drucken Sie bitte zuerst nur diese Seite aus, bevor Sie alle restlichen Seiten des Schnittmusters ausdrucken. Achten Sie hierbei auf einen Ausdruck in 100 % Größe (nicht auf Papierformat skaliert).

Messen Sie darauf die Seitenlängen des abgebildeten Kontrollquadrates auf Ihrem Ausdruck nach.

Betragen diese wie angegeben jeweils 5 cm, können Sie die restlichen Seiten des Schnittmusters ausdrucken und sichergehen, dass alle Proportionen korrekt sind.

#

Vorlage 1-1

A-1

kleben

A-1

schneiden

A-1

1-2

A-1

1-5

kleben

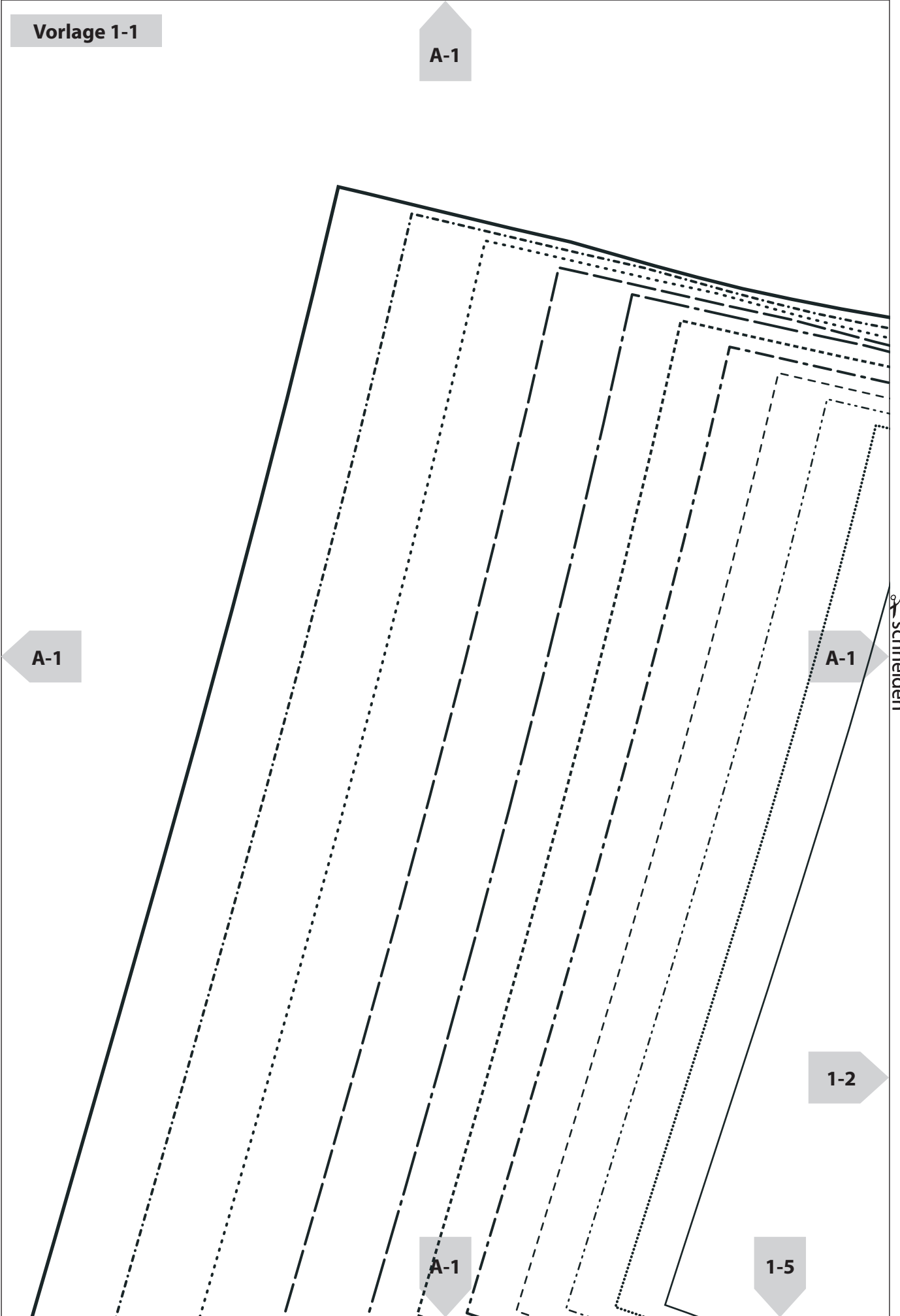

Vorlage 1-2

kleben

1-1

1-3

schneiden

1-6

kleben

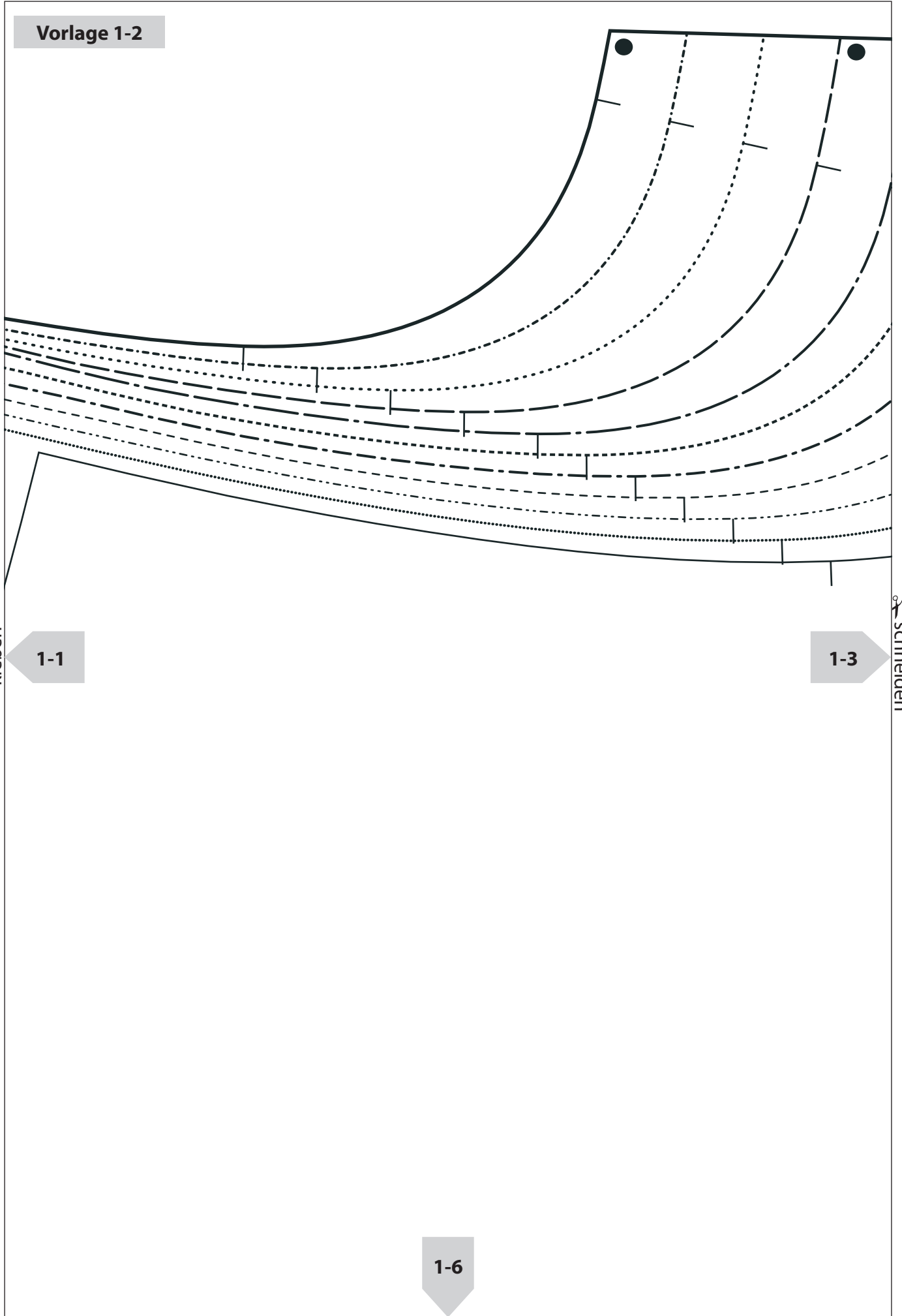

Vorlage 1-3

1 Nr

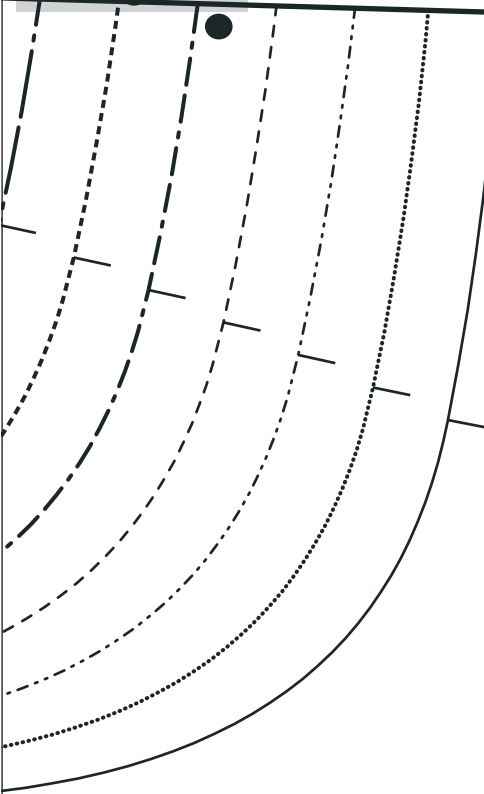

kleben

1-2

1-4

schneiden

1-7

kleben

Vorlage 1-4

AANSLUITLI

MIDDENVOOR STOFVUW RECHT VAN DRAAD 1

kleben

1-3

1-8

kleben

✂ schneiden



Vorlage 1-5



✂ schneiden

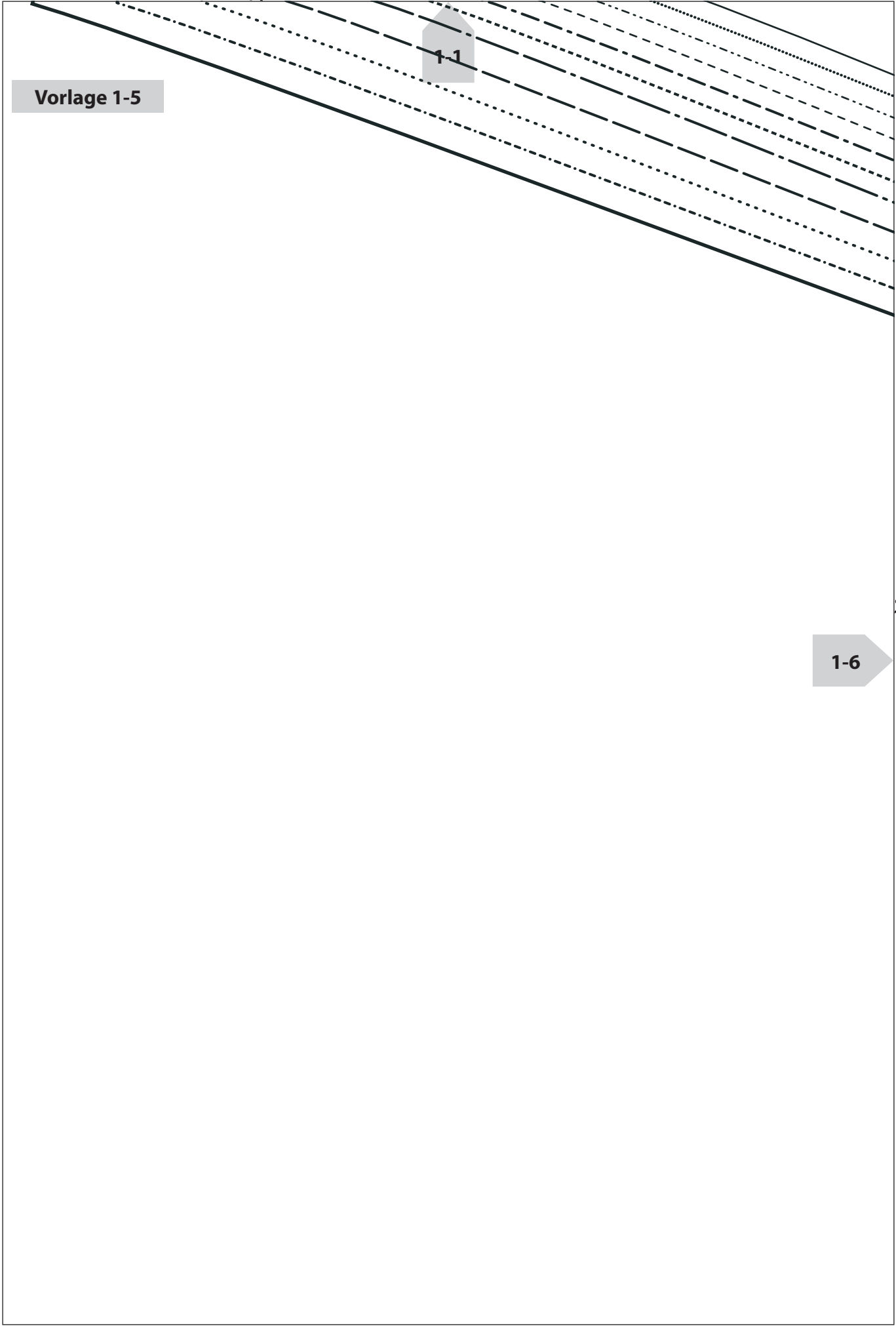

Vorlage 1-6

1-2

kleben

1-5

1-7

schneiden

34 36 38 40 42 44 46 48 50 52 54

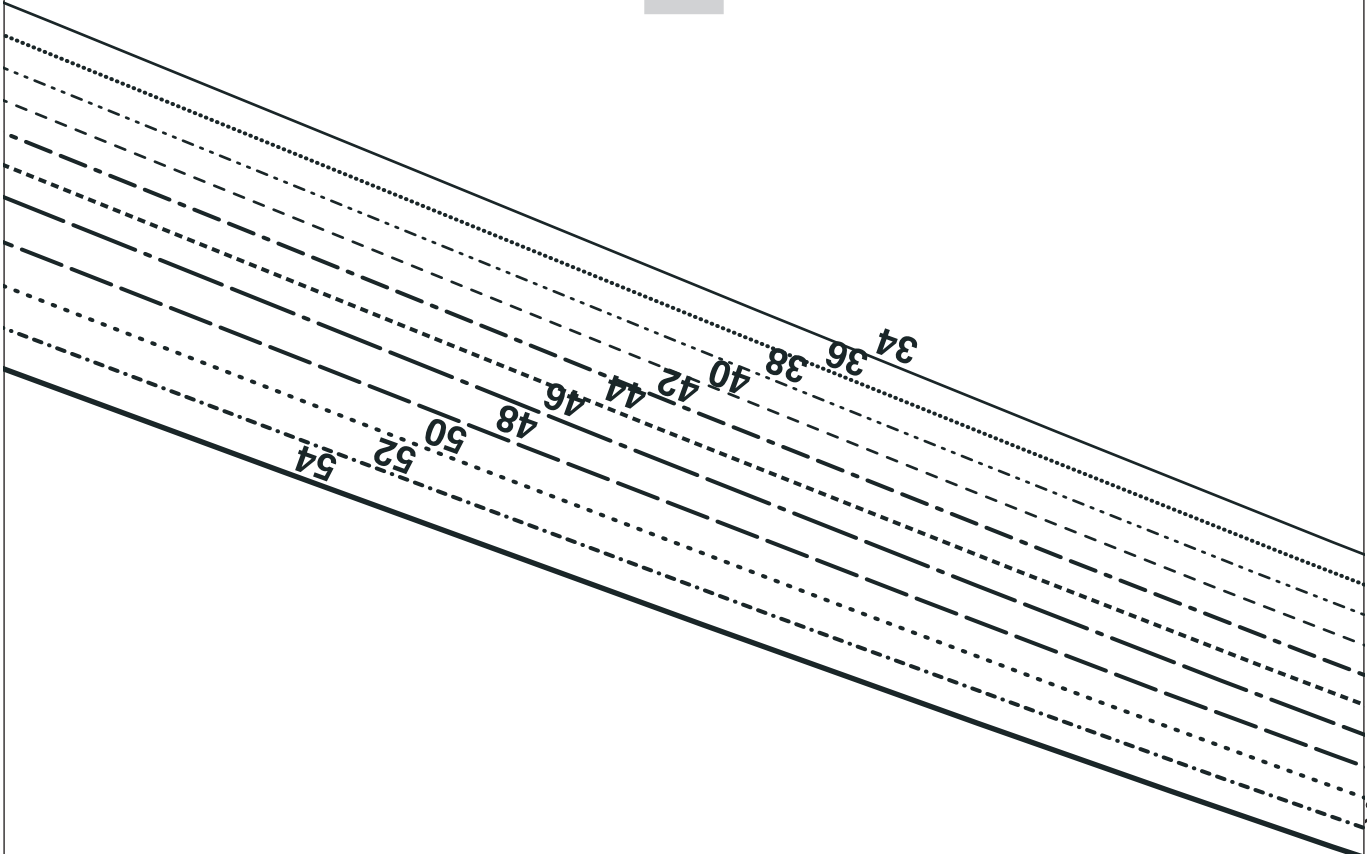

Vorlage 1-7

1-3

kleben

1-6

1-8

✂️ schneiden

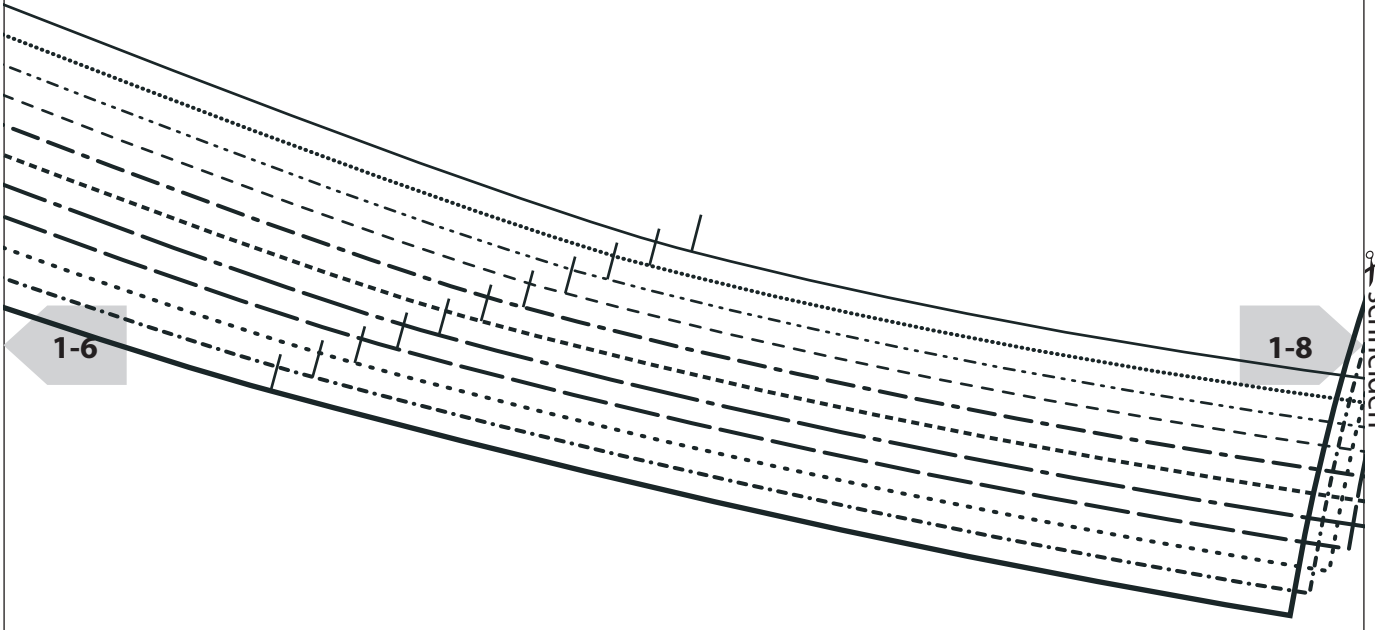

Vorlage 1-8

1-4

kleben

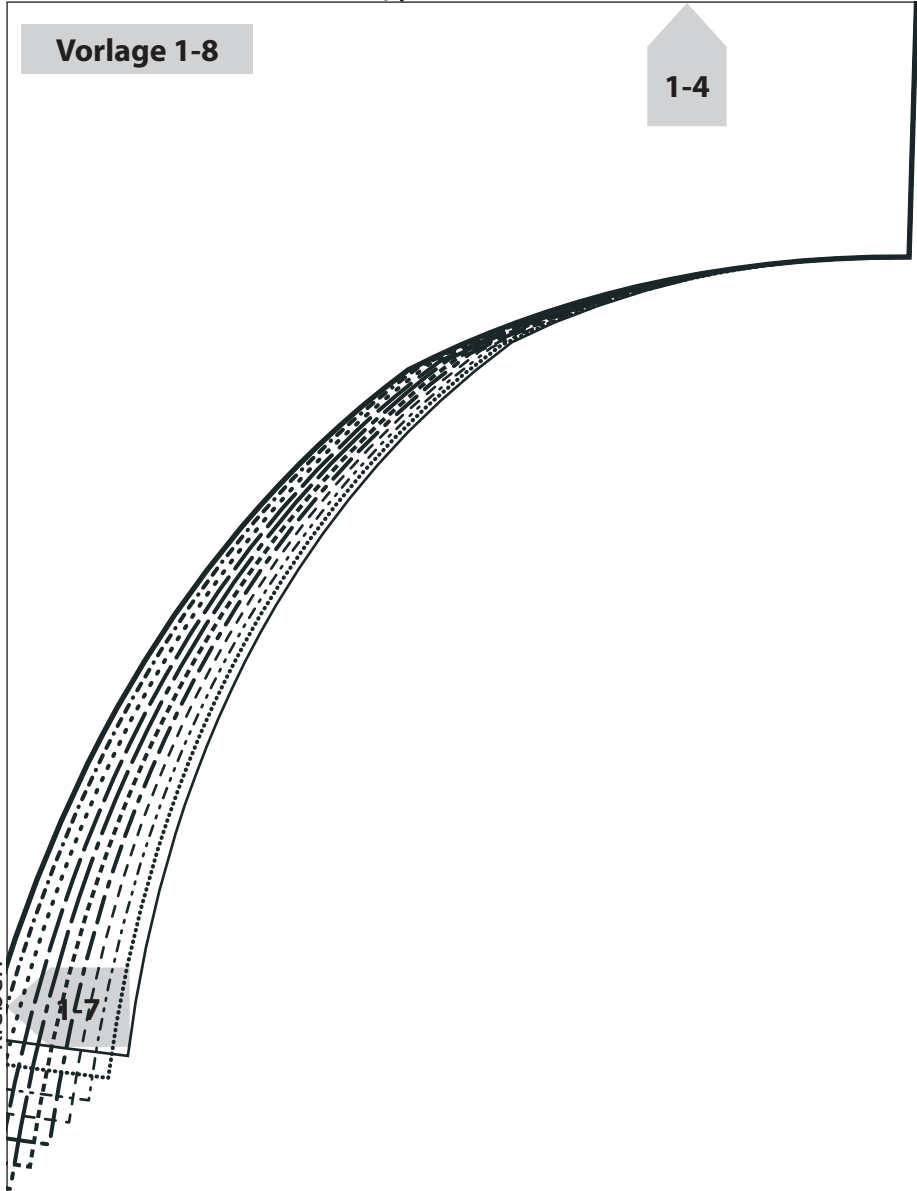

Vorlage

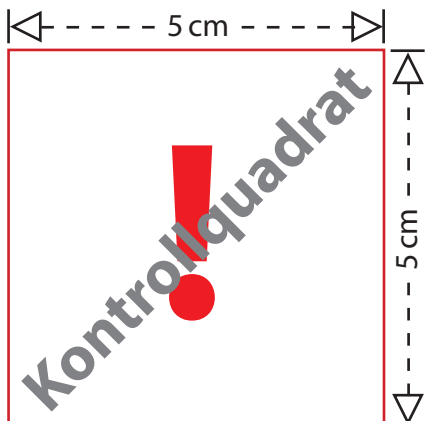
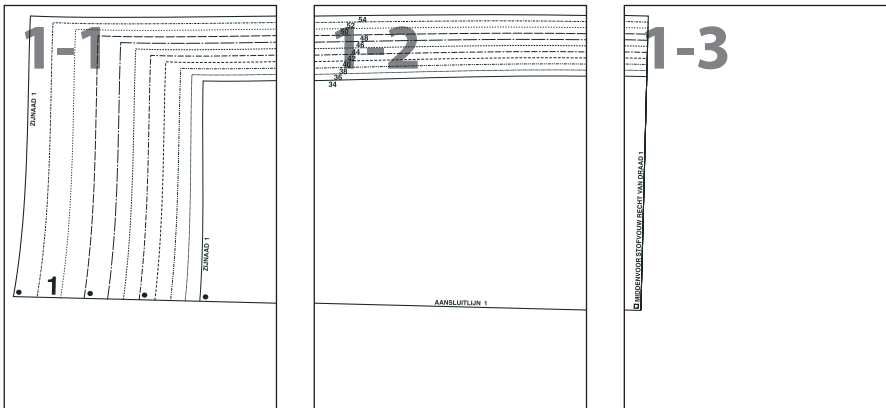

Drucken Sie bitte zuerst nur diese Seite aus, bevor Sie alle restlichen Seiten des Schnittmusters ausdrucken. Achten Sie hierbei auf einen Ausdruck in 100 % Größe (nicht auf Papierformat skaliert).

Messen Sie darauf die Seitenlängen des abgebildeten Kontrollquadrates auf Ihrem Ausdruck nach.

Betragen diese wie angegeben jeweils 5 cm, können Sie die restlichen Seiten des Schnittmusters ausdrucken und sichergehen, dass alle Proportionen korrekt sind.

#

Vorlage 1-1

A-1

ZIJNAAD 1

kleben

A-1

1

1-2

schneiden

ZIJNAAD 1

A-1

kleben

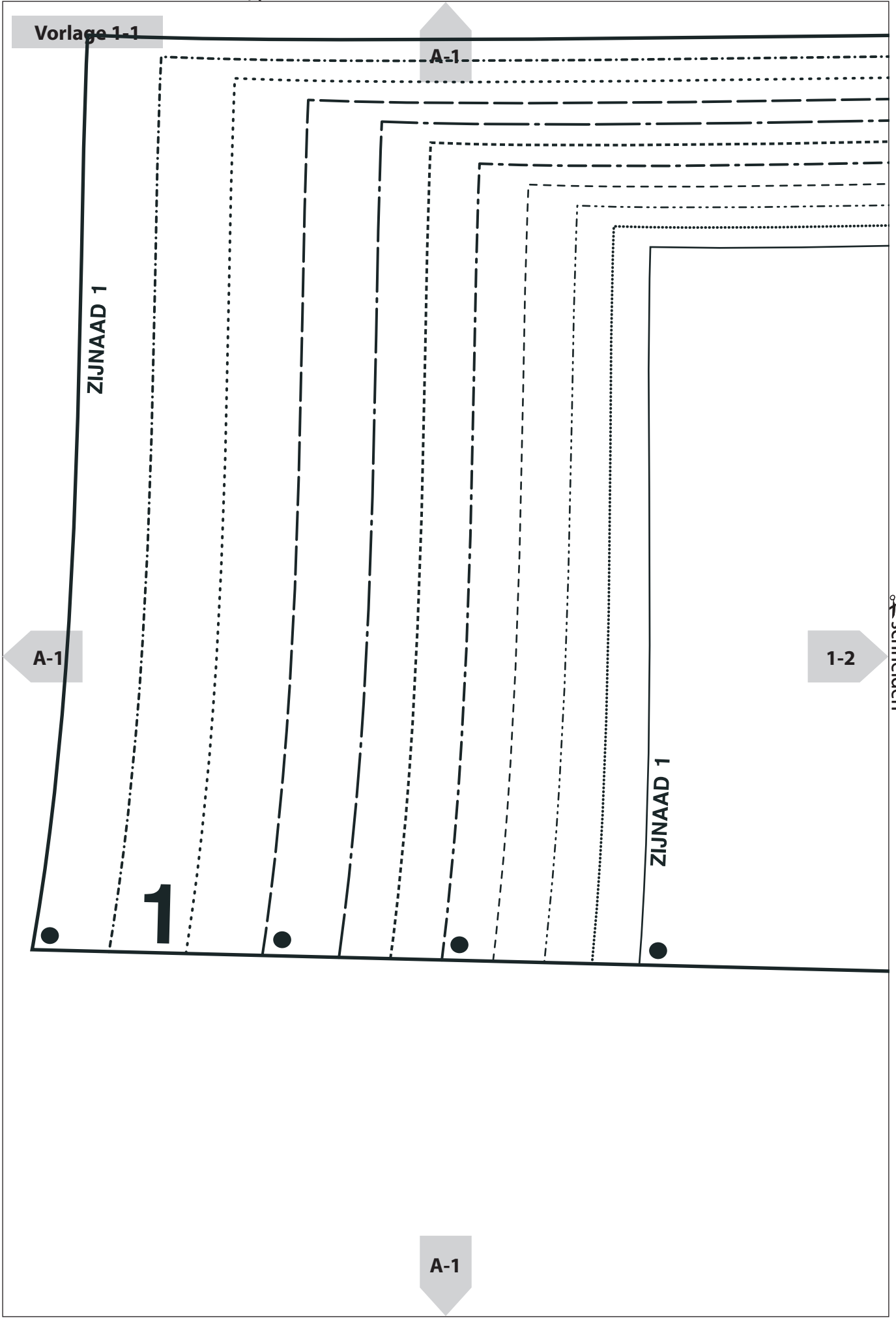

54
52
50
48
46
44
42
40
38
36
34

Vorlage 1-2

kleben

1-1

1-3

schneiden

AANSLUITLIJN 1

Vorlage 1-3

kleben

MIDDENVOOR STOFVUW RECHT VAN DRAAD 1

1-2

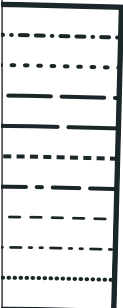

Vorlage

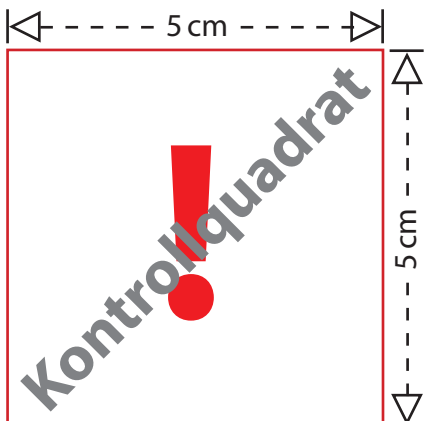
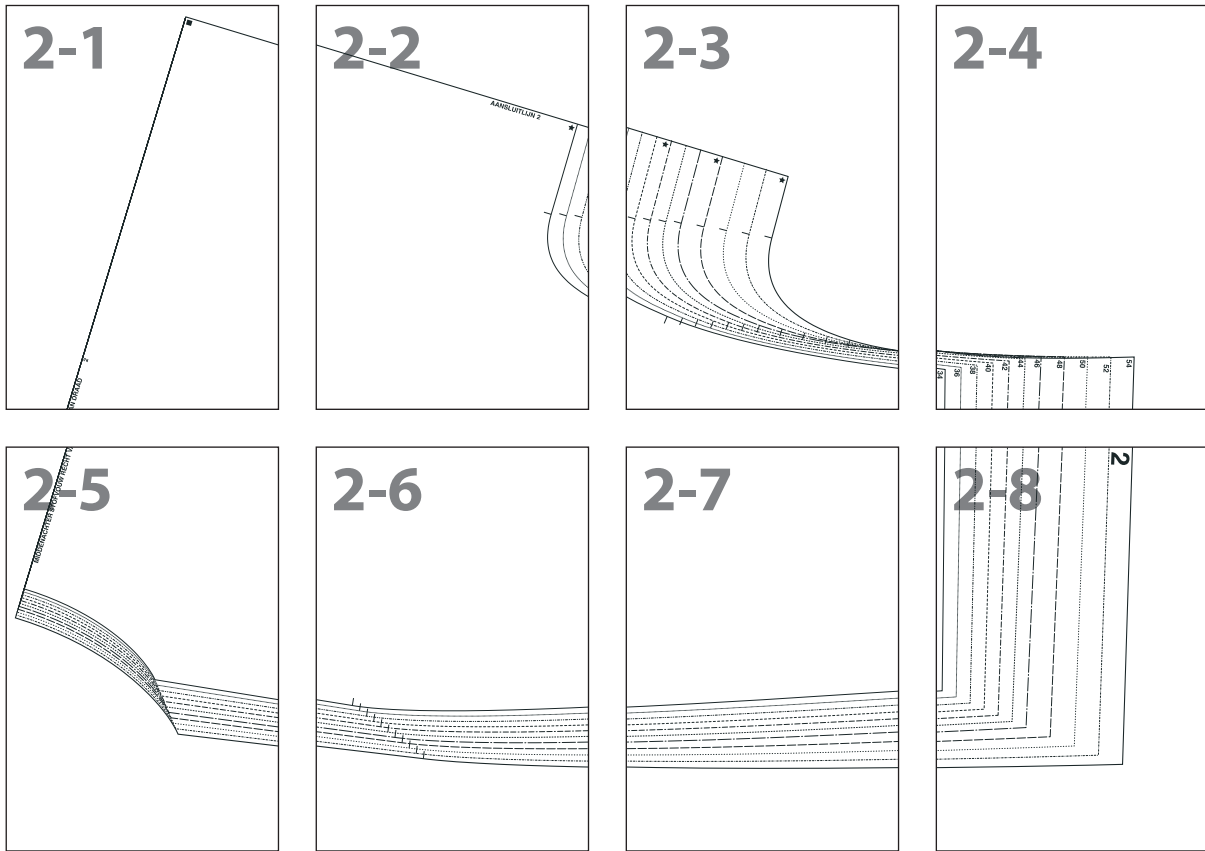

Drucken Sie bitte zuerst nur diese Seite aus, bevor Sie alle restlichen Seiten des Schnittmusters ausdrucken. Achten Sie hierbei auf einen Ausdruck in 100 % Größe (nicht auf Papierformat skaliert).

Messen Sie darauf die Seitenlängen des abgebildeten Kontrollquadrates auf Ihrem Ausdruck nach.

Betragen diese wie angegeben jeweils 5 cm, können Sie die restlichen Seiten des Schnittmusters ausdrucken und sichergehen, dass alle Proportionen korrekt sind.

#

Vorlage 2-1

A-1

kleben

A-1

✂️ schneiden

2-2

AN DRAAD

2

2-5

kleben



Vorlage 2-2

kleben

2-1

AANSLUITLIJN 2

2-3

schneiden

2-6

kleben

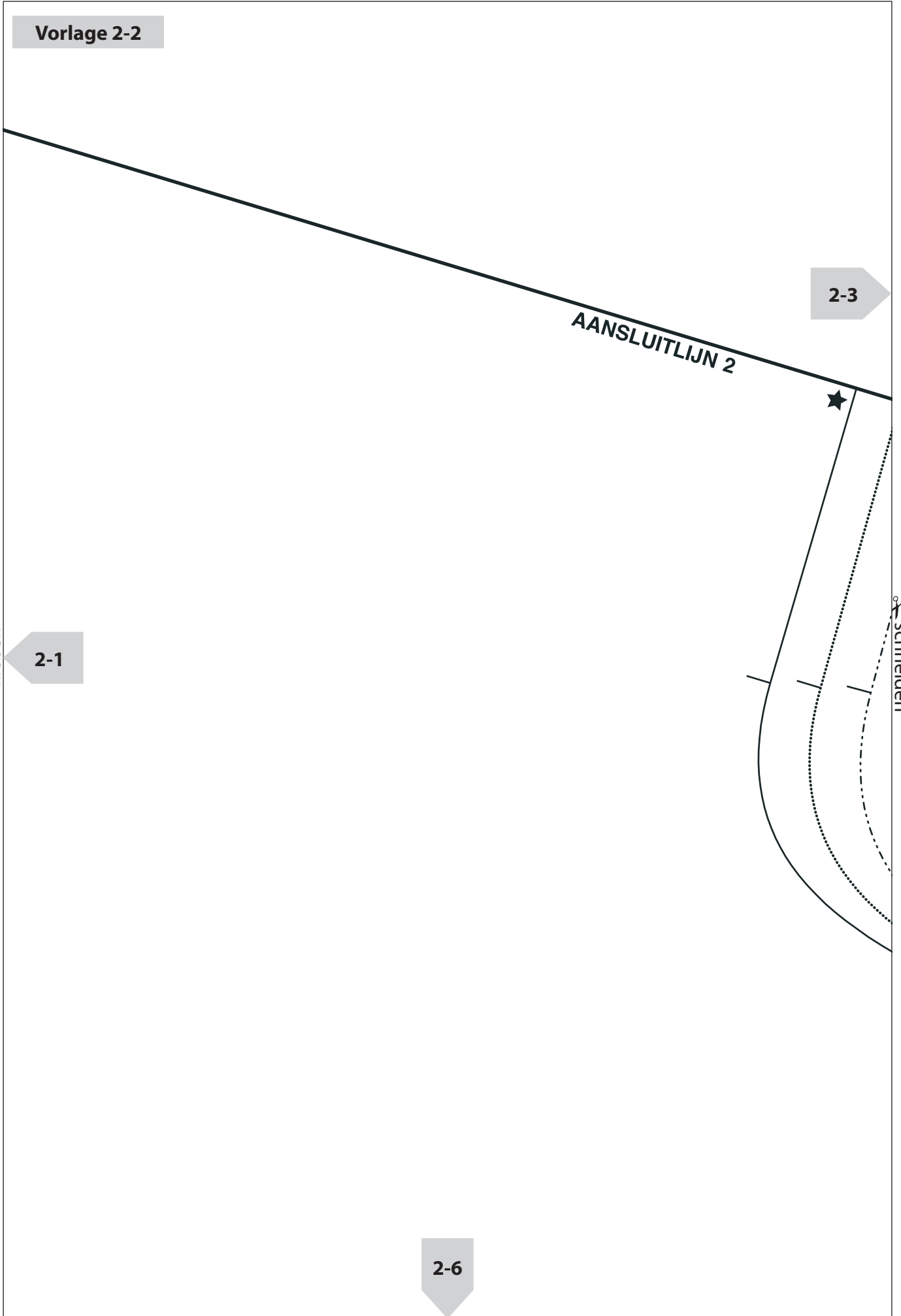

Vorlage 2-3

2-2

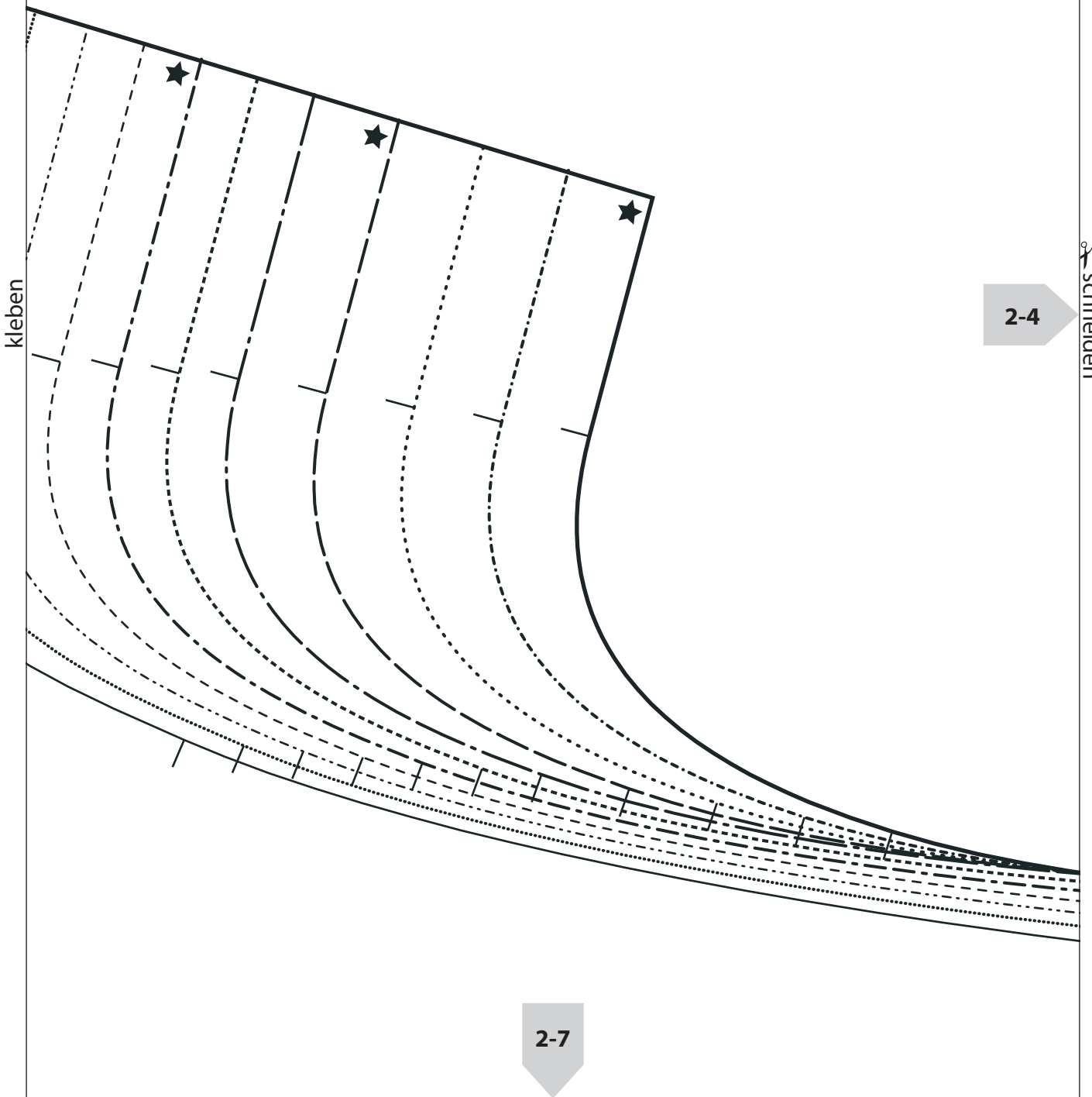

kleben

2-4

schneiden

2-7

kleben

Vorlage 2-4

kleben

2-3

kleben

2-8

54

52

50

48

46

44

42

40

38

36

34

Vorlage 2-5

MIDDENACHTER STOFVOUW RECHT V

2-1

2-6

schneiden

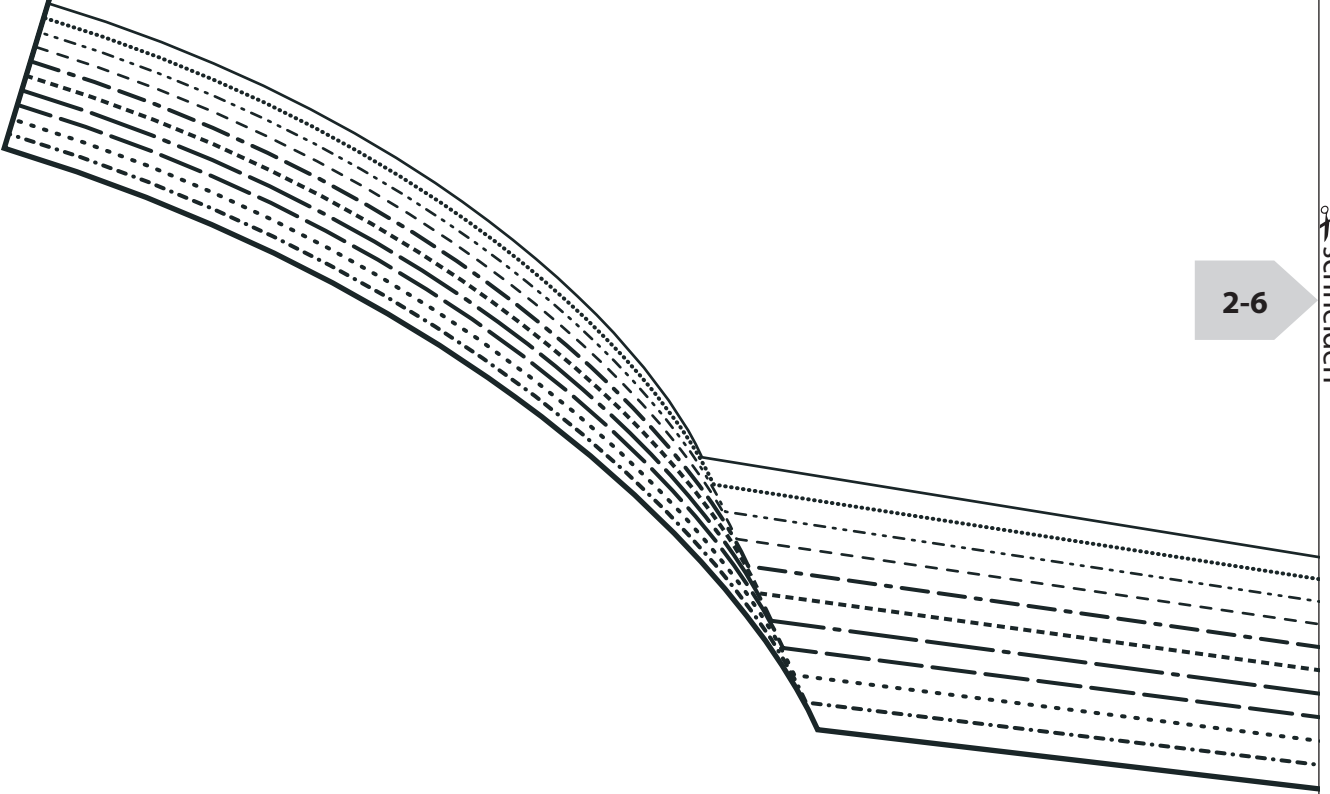

Vorlage 2-6

2-2

kleben

2-5

2-7

schneiden

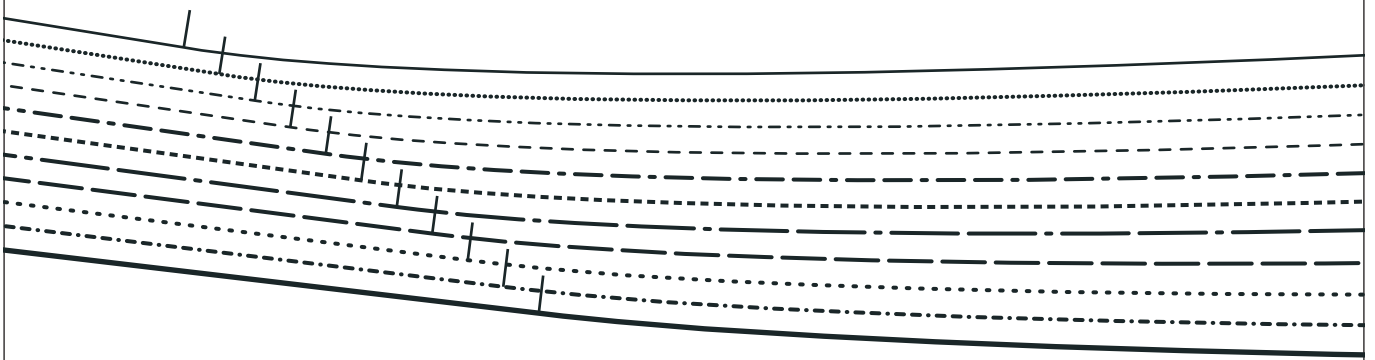

Vorlage 2-7

2-3

kleben

2-6

2-8

schneiden

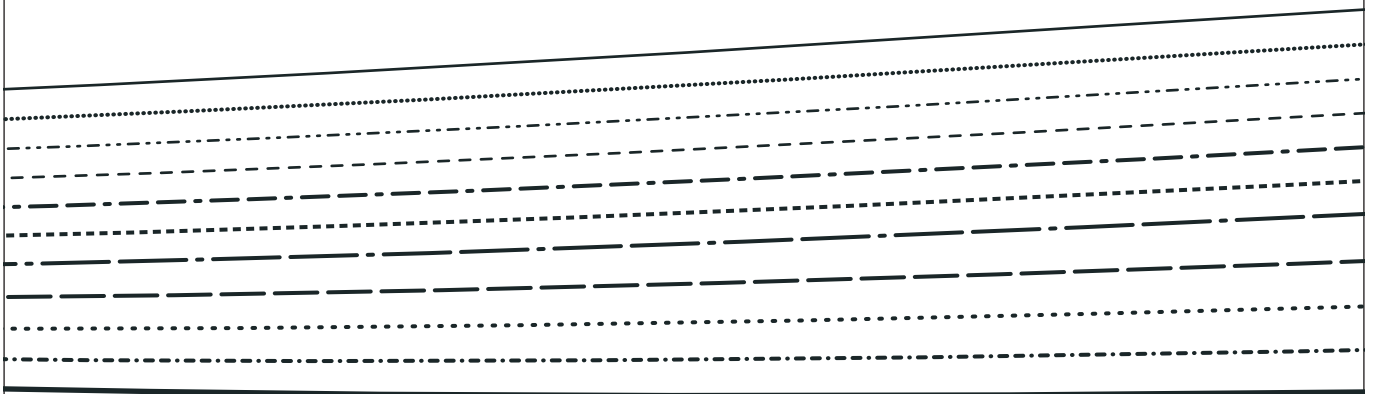

kleben

2-4

2

2-7

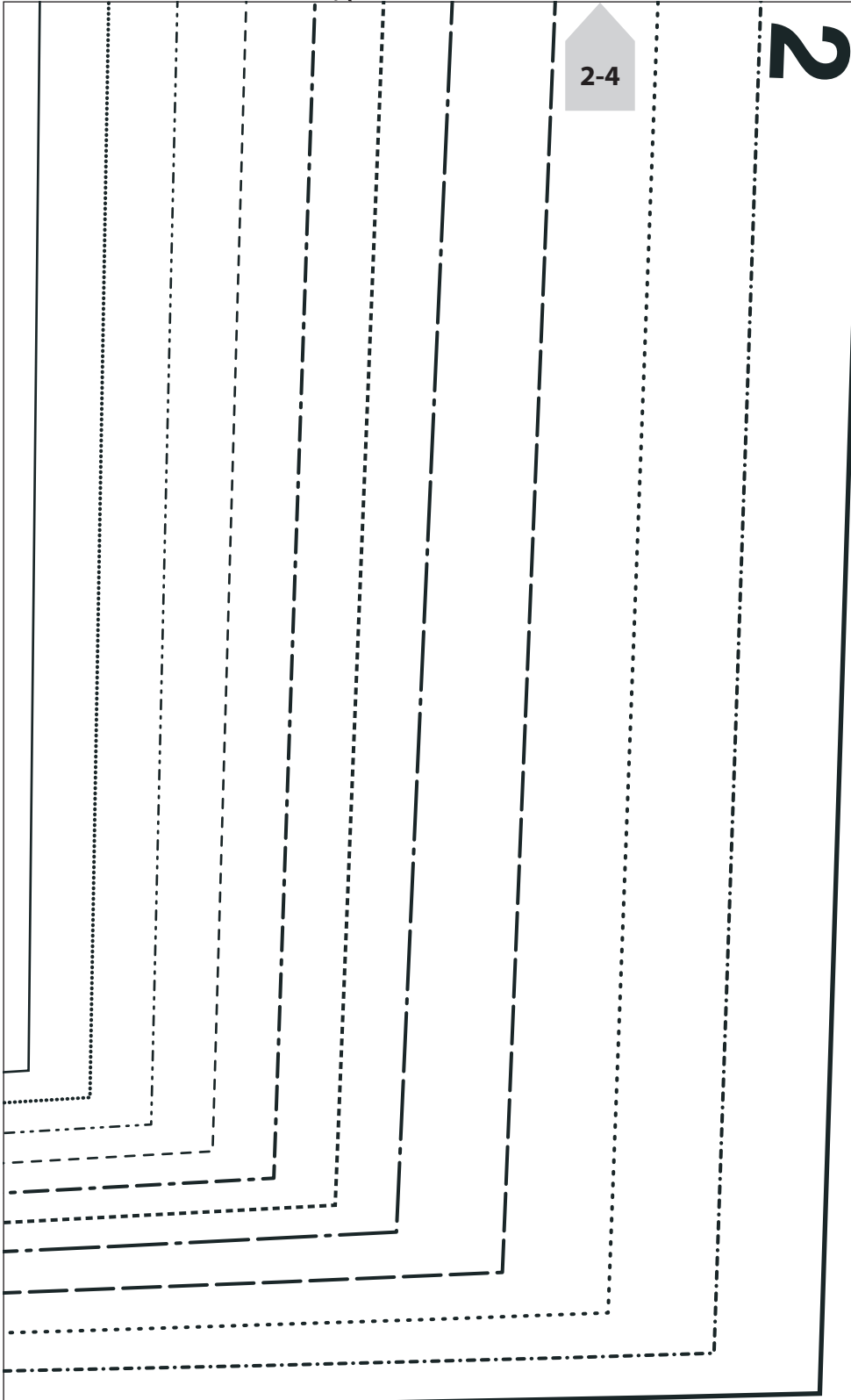

Vorlage

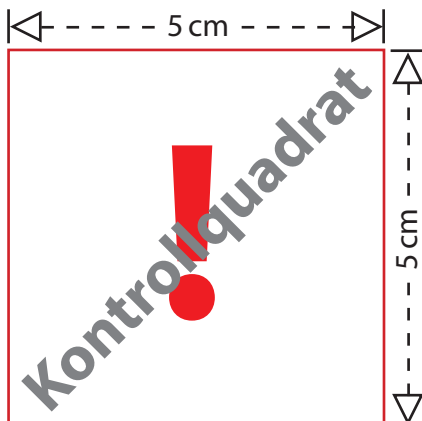
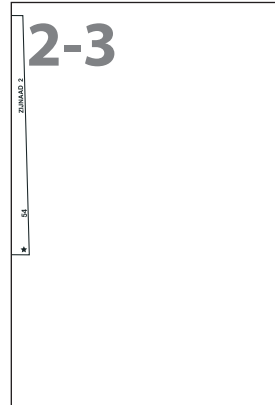
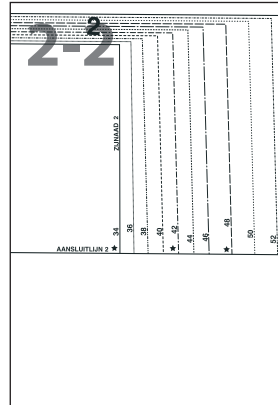
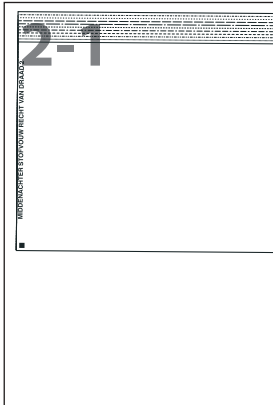

Drucken Sie bitte zuerst nur diese Seite aus, bevor Sie alle restlichen Seiten des Schnittmusters ausdrucken. Achten Sie hierbei auf einen Ausdruck in 100 % Größe (nicht auf Papierformat skaliert).

Messen Sie darauf die Seitenlängen des abgebildeten Kontrollquadrates auf Ihrem Ausdruck nach.

Betragen diese wie angegeben jeweils 5 cm, können Sie die restlichen Seiten des Schnittmusters ausdrucken und sichergehen, dass alle Proportionen korrekt sind.

#

Vorlage A-1

A-1

Vorlage 2-1

MIDDENACHTER STOFVUW RECHT VAN DRAAD 2

kleben

A

2-2

schneiden

A-1

kleben

2

Vorlage 2-2

kleben

2-1

AANSLUITLIJN 2 ★

34

ZIJNAAD 2

36

38

40

42 ★

44

46

48 ★

50

52

schneiden

2-3

Vorlage 2-3

kleben

ZIJNAAD 2

54



2-2

Vorlage

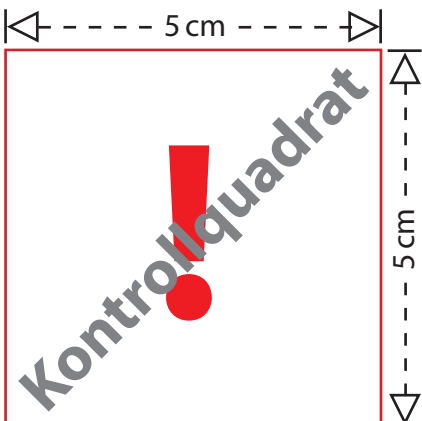
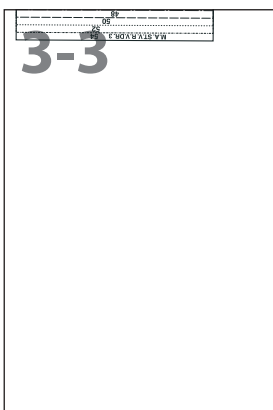
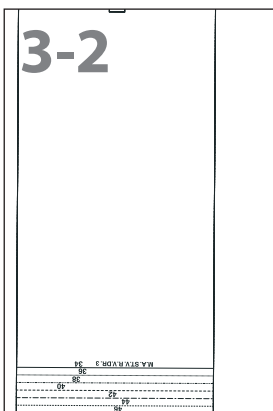
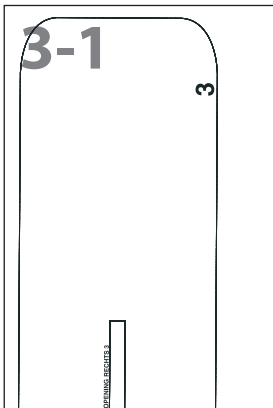

Drucken Sie bitte zuerst nur diese Seite aus, bevor Sie alle restlichen Seiten des Schnittmusters ausdrucken. Achten Sie hierbei auf einen Ausdruck in 100 % Größe (nicht auf Papierformat skaliert).

Messen Sie darauf die Seitenlängen des abgebildeten Kontrollquadrates auf Ihrem Ausdruck nach.

Betragen diese wie angegeben jeweils 5 cm, können Sie die restlichen Seiten des Schnittmusters ausdrucken und sichergehen, dass alle Proportionen korrekt sind.

#

Vorlage 3-1

A-1

3

kleben

A-1

schneiden

A-1

OPENING RECHTS 3

3-2

kleben

Vorlage 3-2

3-1

M.A.ST.V.R.V.D.R. 3 34

36

38

40

42

44

46

3-3

kleben

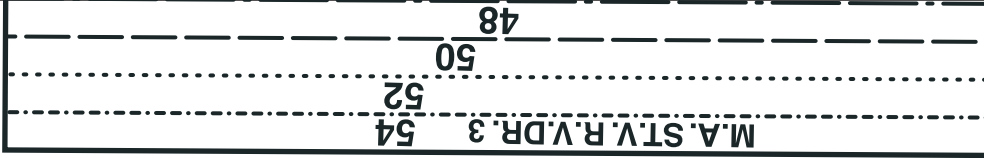

Vorlage 3-3